

Formations 2025

Gestion
de la paie





CHEZ GERESO, NOUS VOUS TRANSMETTONS DES EXPERTISES ET
**DES SAVOIR-FAIRE CLÉS POUR
CONTRIBUER À VOTRE PERFORMANCE.**
NOUS RÉPONDONS À VOS PROPRES BESOINS ET VOS ATTENTES,
PARCE QUE NOUS CROYONS QUE CHACUN MÉRITE UNE APPROCHE
SUR-MESURE. NOUS NOUS ENTOURONS D'EXPERTS, AFIN
DE VOUS ACCOMPAGNER AU QUOTIDIEN.
**NOUS AVONS TOUS À CŒUR DE VOUS FAIRE ÉVOLUER
POUR ACCROÎTRE VOTRE EFFICACITÉ,
VOTRE ÉPANOUISSEMENT PROFESSIONNEL MAIS AUSSI PERSONNEL.**
NOUS VOUS SOUTENONS DANS LA CROISSANCE DE VOTRE ACTIVITÉ, EN
PRENANT EN COMPTE VOTRE MARCHÉ, VOS ENJEUX ET VOTRE CULTURE D'ENTREPRISE.
NOUS FAISONS TOUT POUR NOUS RÉINVENTER
ET ENRICHIR NOTRE OFFRE, CAR DANS UN MONDE EN PERPÉTUEL MOUVEMENT,
IL N'Y A PAS DE PLACE NOUS CRÉONS AVEC VOUS UNE
POUR L'IMMOBILISME. RELATION DE PROXIMITÉ, BASÉE SUR LA
FOI EN L'HOMME ET EN SON AMBITION.
NOUS AGISSONS POUR ATTISER VOTRE CURIOSITÉ,
ET FAIRE ÉCLORE EN VOUS DE NOUVELLES PASSIONS.
NOUS CRÉONS L'INTÉRÊT, POUR EXALTER LES SAVOIRS.
NOUS CROYONS QU'IL SUFFIT D'UNE FORMATION ADAPTÉE,
D'UN CONSEIL AVISÉ OU D'UNE LECTURE PASSIONNÉE
POUR RÉVEILLER
CE QUE VOUS AVEZ
DEPUIS TOUJOURS, **EN VOUS.**

AVEC GERESO,
RÉVÉLEZ VOS COMPÉTENCES !



10 bonnes raisons de vous former chez GERESO !

Choisir un organisme de formation partenaire est une décision cruciale et délicate. Que vous soyez responsable ou assistant(e) formation, professionnel(le) des ressources humaines, collaborateur(trice) ou manager du Gestion de la paie, voici 10 bonnes raisons de nous faire confiance pour vos formations inter et intra-entreprises.



Objectif CPF !



GERESO se mobilise pour la réussite du Compte Personnel de Formation (CPF) en vous proposant une gamme de formations diplômantes, de blocs de compétences et des formations certifiantes éligibles au CPF. Ces formations ont été élaborées avec les meilleurs partenaires et bénéficient de l'inscription aux répertoires nationaux (RNCP - Répertoire National des Certifications Professionnelles et RSCH - Répertoire National des Certifications Professionnelles).

180 000

professionnels RH du
Secteur Privé & Fonction
Publique formés

1 500

sessions de formation
programmées
en 2025

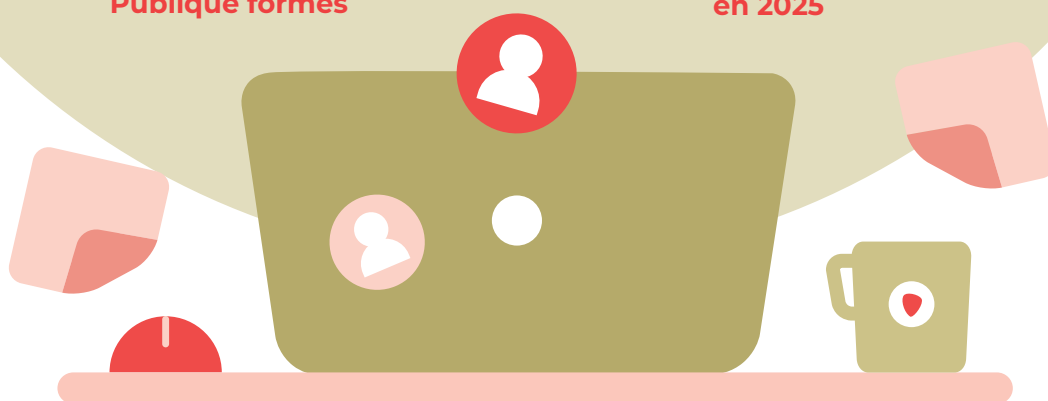

1

Des formations de qualité supérieure

Après plus de **40 000 évaluations** à chaud et à froid, des analyses et des études comparatives menées de façon **indépendante entre 2011 et 2024**, par forMetris un cabinet expert dans l'évaluation des formations, puis depuis 2024 par **LearnEval**, sont sans appel : nos clients nous plébiscitent pour la qualité de nos formations en les positionnant comme **"supérieures à la moyenne"** et **86,9%** des participants recommandent GERESO à l'issue de leur formation (source : NPS LearnEval - entre le 01/01/2023 et le 31/05/2024).

Les formations GERESO se distinguent par leur qualité pour la totalité des domaines de formation et des items évalués : **pédagogie, contenu des formations, impact de la formation pour les entreprises, perception de la formation par les participants** et la **satisfaction des participants**.

2

Des formations qui vous correspondent

Formations diplômantes, certificats professionnels, blocs de compétences, parcours personnalisés, formations en présentiel ou à distance, formations interentreprises, journées d'actualités, blended learning : **nous innovons en permanence pour vous proposer la réponse formation qui vous convient le mieux !**

Quel que soit le domaine dans lequel vous souhaitez progresser (RH, Management, Efficacité professionnelle...) nous vous proposons une **réponse adaptée à vos besoins**. Et pour vos projets d'entreprise ou à enjeux stratégiques, nos équipes intra, conseil et grands projets sont à votre écoute, prêtes à vous accompagner dans la conception et la mise en œuvre **d'une solution formation 100 % individualisée**. Nous travaillons en étroite collaboration avec vous pour comprendre vos objectifs spécifiques et élaborer pour vous des programmes sur-mesure.

3

Des consultants experts & passionnés

Les consultants GERESO sont des experts sélectionnés pour leur parcours académique et professionnel, leur expertise métier, leurs **compétences pédagogiques** et leurs connaissances des entreprises et des établissements publics. Femmes et hommes passionnés par leur métier, ils sont souvent **auteurs d'ouvrages pratiques et de publications professionnelles**. Sélectionnés à l'issue d'un processus très rigoureux, ils **s'impliquent personnellement** dans l'élaboration et l'actualisation des formations qu'ils animent et vous proposent en permanence **une réponse formation adaptée**, à jour, qui tient compte de votre projet et de votre culture d'établissement.

4

Des outils innovants à votre service

Chez GERESO, **notre priorité** est de **vous accompagner** dans votre quête de performance et de vous aider dans votre projet de **digitalisation RH**. C'est pourquoi nous mettons à votre disposition des **outils innovants**, spécialement conçus pour vous permettre **d'atteindre vos objectifs** de manière efficace et durable. Classes virtuelles, webinaires, formations en blended learning, Espace Stagiaire en ligne pour consulter vos e-ressources après-stage ou gérer vos inscriptions, Espace Responsable Formation pour piloter les formations de vos collaborateurs, ainsi qu'un support technique dédié pour répondre à toutes vos questions et assurer un suivi personnalisé de vos besoins.



Le blog GERESO

À travers ce blog, nos auteurs vous partagent les dernières tendances, les actualités et les enjeux de la fonction RH dans les secteurs privé et public. Au menu :
Des analyses de fond, des billets d'experts, des outils et des techniques pour développer ses compétences, son savoir-être ou son savoir-faire et progresser dans son travail ou sa vie personnelle. Rejoignez-nous sur : gereso.com/actualites

Évaluez votre formation avec LearnEval



Une première évaluation à chaud, juste après la formation, mesure la préparation, l'organisation, l'adéquation aux attentes, la qualité de l'animation, l'intérêt du contenu et votre satisfaction. Une seconde évaluation à froid, quelques semaines après, mesure l'utilisation des acquis, l'impact de la formation sur la qualité ou l'efficacité de votre travail, et votre satisfaction durable.

86,9/100

Score de satisfaction
«à chaud» moyen
entre le 1/01/2023
et le 31/05/2024

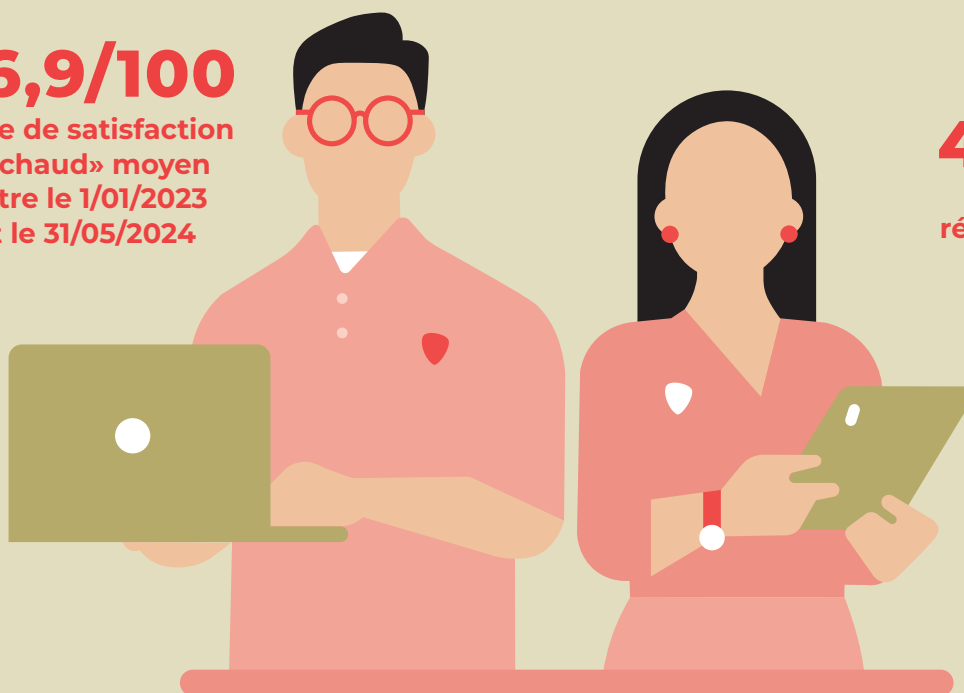

40 000

évaluations
réalisées en 2024

5

**Un accompagnement
adapté, tout au long
de votre formation**

Avant la formation : votre conseillère pédagogique vous guide dans le choix de votre formation : inter ou intra, en présentiel ou à distance, courte ou certifiante/ diplômante.

Un questionnaire en ligne et un outil d'auto-diagnostic précisent vos attentes et objectifs.

Pendant la formation : nos experts répondent à vos questions et cas particuliers.

Après la formation : vous évaluez votre formation sur la plateforme LearnEval. Votre conseillère fait le point sur votre satisfaction, vos nouvelles compétences et leur application. L'expertise se poursuit en ligne avec un accès aux ressources pédagogiques, documents administratifs, et une assistance technique de votre consultant(e).

6

**Des formations
évaluées à chaud
& à froid**

Toutes les sessions de formation interentreprises proposées par GERESO font l'objet d'une évaluation par les participants sur la plateforme en ligne **LearnEval**.

Organisation, contenu, pédagogie, animation, support, impact de la formation et résultats concrets... L'objectif est d'apprécier **les moyens mis en œuvre et l'efficacité de la formation** sur la durée. **Nos résultats sur la période du 01/01/2023 au 30/06/2024 :**

- score "préparation des formations" : **84,9 / 100**
 - score "formateur" : **91,5 / 100**
- score "contenu pédagogique" : **90,4 / 100**
- score "accueil Espace Formation" : **87,4 / 100**
- score "conditions matérielles" : **87 / 100**

7

Nos certifications & distinctions

GERESO est membre des **Acteurs de la Compétence** et bénéficie de la certification **QUALIOPi** pour **l'ensemble de ces domaines de formation.**

Véritable **marque de confiance**, ce label est délivré après un processus rigoureux, garantissant **notre professionnalisme et notre engagement** dans une démarche de progrès permanent.

GERESO a été classé en 2024 comme un **incontournable de la formation professionnelle** par le magazine Décideurs, tant pour la qualité de ses formations en Gestion des Ressources Humaines que pour sa relation de proximité avec sa clientèle.

8

Un cadre idéal pour vous former

Bienvenue chez vous !

Nous vous accueillons dans le **14^e arrondissement**, au 22 place Catalogne, au sein de **notre Espace Formation (plus d'informations p. 828).**

Profitez d'espaces modulables, équipés des dernières technologies, pour un **apprentissage interactif** et dynamique. Un **espace de repos** et une **librairie** sont également à votre disposition pour vous détendre ou approfondir vos connaissances. Notre **équipe est à votre écoute** pour vous offrir un **service sur mesure**, de la logistique à l'assistance technique.



L'expertise à deux pas de chez vous

Toute l'expertise de notre réseau de consultants vient à votre rencontre dans votre région.



Le coaching GERESO

Réalisées par des professionnels
certifiés et expérimentés,
nos prestations de coaching vous aident à améliorer
votre performance individuelle ou collective ou à faire face
à de nouveaux défis personnels ou d'équipe.

- Coaching individuel et professionnel
- Coaching collectif, coopération et performance durable de vos équipes

9

GERESO, votre partenaire RH

Développement des talents, accompagnement des transformations, projets RH stratégiques... GERESO vous **soutient dans vos grands projets** grâce à ses équipes dédiées, son réseau de consultants et des dispositifs innovants.

Nos engagements :

- Prendre en compte les particularités de votre métier, de votre secteur d'activité et votre culture d'entreprise
- Élaborer une réponse complète, de l'analyse de votre besoin jusqu'à l'évaluation à long terme des bénéfices de notre prestation
- Utiliser toutes les modalités pédagogiques et techniques à disposition : formation présentielle, e-learning, coaching...

Pour vos projets stratégiques, contactez notre **service Grands Projets au 02 43 23 59 84.**

10

Un partenariat durable et fiable

Réforme de la formation, du droit du travail, des retraites, de l'assurance chômage, digitalisation des RH, mise en œuvre du télétravail... Depuis plus de 40 ans, nous aidons les plus grands groupes français à faire face aux changements législatifs et réglementaires, ainsi qu'aux **grandes transformations** qui les touchent. Nous élaborons en permanence de **nouvelles solutions en formation, conseil et édition** pour répondre aux défis actuels et futurs. Notre expertise nous permet de proposer des prestations sur mesure, adaptées aux besoins spécifiques de chaque organisation. Grâce à **notre veille constante** des évolutions législatives et notre capacité à innover, nous fournissons **des solutions efficaces et pertinentes** pour accompagner nos clients dans la mise en œuvre de leurs projets stratégiques.



Ensemble pour la réussite de votre projet formation

Développer vos compétences individuelles

Vous souhaitez assurer la montée en compétences d'un(e) collaborateur(trice) sur une thématique, un domaine précis, ou l'accompagner dans le cadre d'un changement professionnel : mobilité interne, promotion, préparation à la retraite...

1

Les blocs de compétences

Des **parcours de formations** d'une durée de 3 à 14 jours, éligibles au CPF et capitalisables sur plusieurs années pour obtenir des titres diplômants de haut niveau.

3

Les formations interentreprises

Des **formations «catalogue» de 1 à 5 jours**, en présentiel ou à distance pour des compétences opérationnelles, immédiatement transposables dans votre établissement.

2

Les modules de formation

2 ou 3 formations complémentaires et progressives conçues pour acquérir les fondamentaux et vous perfectionner sur une thématique spécifique.

5

Les formations diplômantes

Des **diplômes en RH de niveau BAC+2 à BAC+5**, éligibles au CPF et personnalisables selon votre profil, pour donner un nouveau souffle à votre carrière, accéder à de nouvelles fonctions ou valider votre expérience professionnelle.

4

Les certificats professionnels

Des formations certifiantes reconnues par **Les Acteurs de la Compétence** pour développer ou valider vos compétences en RH, management...



Booster votre performance collective

Vous souhaitez renforcer la performance de vos équipes, développer les compétences et les synergies dans vos groupes de travail ou vos équipes projet. Notre approche personnalisée vous permettra d'atteindre vos objectifs.

1

Formations sur-mesure

Une formation **100 % personnalisée**, adaptée à vos besoins et modalités. Découvrez aussi nos **parcours managériaux**, conçus pour accompagner vos équipes dans leur évolution.

3

Les formations en exclusivité intra

Des programmes de formation **proposés uniquement en version «intra»**, du fait de leur aspect stratégique, sensible ou confidentiel, ou bien de leur spécificité par rapport à un secteur d'activité donné.

5

Webinaires

Des **classes virtuelles, des modules de formations en ligne, des sessions en blended learning** (présentiel + e-learning) et des **webinaires** pour optimiser vos coûts et vos délais de formation.

2

La formation inter en intra

Une formation **organisée dans votre entreprise, pour vos équipes**, sur la base d'un programme de formation "catalogue" ou "clés en mains".

4

Le coaching

Un **accompagnement personnalisé** pour développer et exploiter son potentiel individuel ou une approche collective pour favoriser les synergies dans ses équipes.

Notre signature pédagogique

“Vivre une formation GERESO, c’est être guidé(e) par nos experts passionnés, au plus près de vos situations métier. C’est être accompagné(e) tout au long de votre apprentissage, dans une relation personnalisée et dans la convivialité”

Former, c’est un métier !

Nos intervenants, experts et passionnés, conçoivent et animent toutes nos formations. Leur connaissance approfondie du terrain et des besoins spécifiques leur permet de créer des programmes parfaitement adaptés. Ils réalisent l’ingénierie pédagogique des formations inter, intra et sur-mesure pour atteindre vos objectifs.

Nos formations s’appuient sur les principes suivants :

- 1-Des contenus ciblés et adaptés** à vos situations métier
- 2-Des méthodes pédagogiques variées** pour impliquer les participants et ancrer les savoirs
- 3-Une posture privilégiant la qualité de la relation**, pour instaurer une ambiance conviviale et favoriser la participation des apprenants
- 4-Des outils opérationnels**, utilisés en formation et transposables en situation de travail

L’expertise au cœur de nos activités

Nos consultants formateurs interviennent en formation et en conseil. Certains sont auteurs d’ouvrages professionnels, ce qui enrichit leur pratique. La rédaction d’ouvrages approfondit un sujet et le rend accessible, tandis que la formation et le conseil bénéficient de ces recherches approfondies.

Créer les meilleures conditions d’apprentissage

Chez GERESO, nous sommes convaincus que c’est en étant concentré sur ses apprentissages que l’on apprend le mieux. Nous proposons un itinéraire pédagogique structuré pour faciliter chaque étape de votre parcours, de l’inscription au suivi post-formation.

Barbara Foucaud,
Responsable pôle pédagogique

Ce que disent les apprenants de nos formations

“Vos formateurs **sont des experts métiers, ouverts**. Ils créent le climat qui donne toute **liberté d’interagir, de poser toutes nos questions”**

“Vos **formateurs rendent vivants des sujets complexes voir austères**. Ils transmettent leur passion **au travers de leur animation”**

“J’ai été **soutenue pendant tout mon parcours**. Je dis souvent que c’est grâce à ma consultante référente que j’ai obtenu ma certification”

“**Je me sens comme chez moi** dans l’Espace Formation de Montparnasse. Le temps de la formation est **une parenthèse en dehors du quotidien”**

“En un clic sur mon portail, j’ai eu **accès à toutes les informations** concernant ma prochaine formation”

Ce que la formation change durablement pour vous

“**Vous allez aimer votre métier** autrement, apprendre à mieux l’aimer.”

“Le **programme** développé est **parfaitement adapté** à vos attentes.”

“Vous devenez **expert** dans votre **champ de compétences.”**

“Nous **sécurisons les pratiques, offrons aux stagiaires un socle solide & conforme** qui leur permet **d’évoluer dans leur métier.”**

“Je sais que **je vais avoir toutes les compétences** nécessaires pour ce poste.”

“Le **suivi personnalisé** m’a permis de **progresser rapidement.”**

“Vous allez prendre **de la hauteur & de la profondeur sur votre métier.”**



Votre parcours formation chez GERESO

Avant, pendant et après votre formation, notre équipe vous entoure pour faciliter chaque étape de votre parcours de formation

Votre conseiller(e) pédagogique **vous guide et facilite le choix de votre formation** ou votre parcours de formation personnalisé



Un **espace personnel** (monportail.gereso.com) vous permet de **gérer votre inscription, d'accéder en un clic à toutes vos informations**



L'équipe GERESO vous reçoit dans un **environnement chaleureux** avec un **accueil personnalisé**

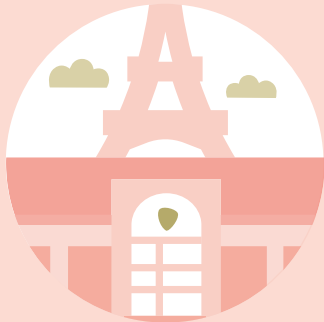

Des **consultants-formateurs experts passionnés** sont à **votre écoute** pendant & après la **formation**,



Une **validation de vos objectifs** en début de session, **des apports contextualisés, des apprentissages basés** sur la **pratique**



Un **climat convivial** pour **interagir** avec le **consultant formateur** et le **groupe**



La **continuité des échanges** avec votre **consultant -formateur de retour** à votre **poste**

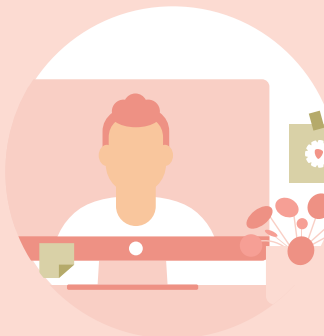

Des **outils opérationnels** transposables à **votre contexte professionnel** ainsi qu'une **base documentaire**.

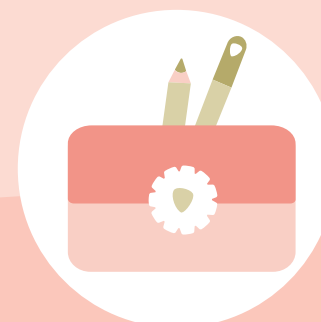

La formation à distance

À distance ou en présentiel, la même exigence d'excellence !

En 2025, pour répondre à tous vos enjeux de formation, nous organisons pour vous plus de **600 sessions à distance**, animées par des consultants experts, formés spécifiquement aux outils de **classe virtuelle, webinaires, coaching à distance...**

Nos formations **inter et intra-entreprises**, proposées en format présentiel, peuvent également être dispensées, à la demande, **à distance**, sans compromettre la qualité de l'expérience d'apprentissage et en utilisant des outils de classe virtuelle et de collaboration en ligne.

Nous répondons de manière proactive et rapide à vos demandes spécifiques **de création et de développement de modules e-learning** personnalisés, ainsi qu'aux besoins de déploiement à grande échelle de **formations en ligne ou en blended learning**, en adaptant nos solutions à vos objectifs et à votre infrastructure existante.



Plus de 600 sessions de formation à distance programmées en 2025.
94,7% des participants à nos formations en ligne les recommandent à leur entourage.

(Source : LearnEval)



Des outils et des formats personnalisés pour garantir votre réussite



Nos choix techniques

Pour que nos **classes virtuelles** et nos **webinaires** soient accessibles à tous et toutes, et que les interventions de nos consultants se déroulent avec le **même niveau de qualité et d'expertise** qu'en présentiel, nous avons opté pour les **solutions techniques** les plus réputées, les plus fiables et les plus sécurisées du marché. Nous avons ainsi choisi d'utiliser **ZOOM** pour nos classes virtuelles. ZOOM est la **solution simplifiée de visio-conférence** développée spécialement pour dispenser des formations et animer des réunions à distance. Nos classes virtuelles peuvent également être suivies à travers la solution **TEAMS** ou **WEBEX** pour notre domaine Banque et Assurance. Pour nos webinaires, nous avons sélectionné la plateforme **WEBIKEO**, leader de l'organisation de webinaires B to B en France.

Les différents formats

Les classes virtuelles : des sessions de formation à distance animées par des experts, favorisant l'implication et l'interactivité des participants.
Webinaires : des séminaires et conférences en ligne gratuits sur des thèmes variés (RH, management, efficacité professionnelle, développement personnel) animés par des experts.
E-learning sur-mesure : des modules personnalisés conçus avec nos équipes pédagogiques, techniques et commerciales
Blended-learning : la combinaison de formations en présentiel et à distance pour optimiser l'efficacité et l'ancrage des savoirs.
Accompagnement et coaching en ligne : des consultants disponibles pour répondre à vos questions techniques et vous aider à atteindre vos objectifs de compétences

L'équipe Grands Projets à vos côtés

Bénéfices client : une **tarification négociée** pour toutes les entités rattachées à votre contrat. La **réactivité**, une réponse sous 48 heures. Un **accompagnement** & ingénierie financière. La **simplification** du processus de commande et **l'intégration** du catalogue de formations dans vos systèmes d'information

Services e-business : e-catalogues personnalisés, dématérialisation de vos commandes et de vos factures, des espaces web personnalisés sur le site gereso.com : Espaces "Stagiaires" & "Responsable Formation".

Un service dédié à vos grands projets : la **réactivité**, l'équipe connaît parfaitement les spécificités de votre process de commande

et de règlement. La **mise en place** : cursus, certificats GERESO ou CP FFP, parcours, blocs de compétences ou diplômes. **L'accompagnement** et ingénierie financière. La **transversalité**, nos formations inter, intra, sont sur-mesure. Nos **offres promotionnelles** sur tous nos produits et services auprès de nos partenaires. Des **invitations** en avant-première aux événements organisés par GERESO : conférences d'actualité, rencontres de consultants, d'expertise, dédicaces d'auteurs... Nos **newsletters** et **webinaires** pour rester informé(e) de l'actualité.

La gestion de vos projets formations en 4 étapes

1 Analyse des besoins
Étude de votre demande, des documents, prise en compte du contexte et de votre culture d'entreprise

2 Développement des programmes
Création des modules ou parcours de formation
Ingénierie pédagogique

3 Déploiement
Planification des dates, Création des groupes, Animation

4 Suivi & évaluation
Évaluation à chaud / froid, Bilans quantitatifs & qualitatifs, Plan d'actions



Quelques success stories :

LEADERSHIP & MANAGEMENT D'ÉQUIPE

L'entreprise : leader mondial dans le domaine de la technologie médicale. 10 000 salariés.

Notre mission : former 200 managers au fondamentaux du management et à la gestion d'équipe.

Les gains : une harmonisation des pratiques de management via la définition et la mise en pratique d'une véritable identité managériale au sein du groupe, une intégration facilitée et accélérée pour les jeunes collaborateurs «high potential» accédant à des fonctions managériales.

BILANS RETRAITE INDIVIDUELS

L'entreprise : leader mondial dans le domaine de la construction et des matériaux. 63 000 salariés.

Notre mission : réaliser des bilans retraite pour 150 salariés seniors, sur la base du volontariat, en adéquation avec le Plan Seniors mis en place dans l'entreprise.

Les gains : une optimisation des conditions de départ à la retraite des salariés seniors, une

fidélisation des salariés au cours de leurs derniers mois de travail, en leur offrant une vision précise de leurs future pension et de leurs modalités de départ à la retraite.

DROIT DU TRAVAIL POUR MANAGERS

L'entreprise : société spécialisée dans le domaine de la chimie et de l'agroalimentaire. 29 000 salariés.

Notre mission : former 230 managers de proximité, dont les missions RH ont été récemment étoffées, aux fondamentaux du droit social.

Les gains : une sécurisation des pratiques de droit du travail au niveau managérial : contrats, congés, pouvoir disciplinaire... Les managers deviennent référents en droit social dans leurs équipes, en complément du service RH qui, en libérant certaines tâches RH à faible valeur ajoutée, se repositionnent sur la mission de gestion des emplois et des compétences.

PRATIQUES DE PAIE

L'entreprise : leader français dans le traitement et l'élimination des déchets toxiques. 3 000 salariés

Notre mission : optimiser les procédures de paie et rédiger le règlementaire «Bible de paie».

Les gains : l'entreprise sécurise la réalisation de ses paies, uniformise et documente ses processus de paie, et stabilise son expertise paie dans l'ensemble de ses filiales..



Nos consultants & équipes pédagogiques

Expérimentés et certifiés, ils vous accompagnent dans tous vos grands projets, en tenant compte de votre métier, votre culture d'entreprise, de vos enjeux stratégiques et opérationnels

Le conseil

Nous accompagnons dirigeants, managers RH et salariés pour relever les défis majeurs des ressources humaines et de la gestion d'entreprise. Experts en retraite, protection sociale, paie, droit du travail, et management, nous vous aidons à anticiper les risques, optimiser votre efficacité et prendre des décisions éclairées. À travers la veille stratégique, l'accompagnement personnalisé, les audits, le coaching et les bilans retraite, nous mettons à votre disposition les outils essentiels pour atteindre vos objectifs avec succès.

NOS SERVICES DE CONSEIL

Nous vous proposons une gamme complète de services, conçus pour répondre à vos besoins spécifiques en gestion des ressources humaines, organisation et conformité.

VEILLE RH

● Veille juridique et sociale : Grâce à notre veille, le « Carnet du Mois », vous disposez d'outils pratiques et d'informations actualisées chaque mois pour vous tenir informé des dernières évolutions légales et sociales.

ACCOMPAGNEMENT RH

● Accompagnement à la gestion des congés payés : Nous vous assistons pour optimiser la gestion des congés au sein de votre organisation, en veillant à la conformité et à l'efficacité des processus.

● Information décisionnelle RH :

Un accompagnement éclairé pour analyser des données pertinentes et appuyer vos décisions stratégiques.

● Expertise décisionnelle RH : Des conseils ciblés pour orienter vos choix en matière de gestion des ressources humaines, en fonction des enjeux spécifiques de votre entreprise.

AUDIT RH

● Audit Paie : Analyse et optimisation de vos processus de gestion de la paie pour garantir leur efficacité et leur conformité.

● Audit Égalité hommes-femmes : Évaluation approfondie de la conformité de votre entreprise aux législations en vigueur et recommandations pour réduire les écarts.

- Audit DSN : Vérification de vos déclarations sociales nominatives afin d'assurer leur conformité avec les normes réglementaires.
- Audit de conformité : Contrôle des processus internes pour vérifier le respect des normes légales et sociales en vigueur.
- Audit organisationnel : Diagnostic complet de l'organisation de vos équipes et recommandations pour améliorer leur efficacité et leur fonctionnement.

DIAGNOSTIC ET BILAN

- Diagnostic Paie Flash : Audit rapide et ciblé pour identifier les points de contrôle dans la gestion de votre paie.
- Bilan Retraite : Accompagnement pour comprendre et anticiper les droits à la retraite de vos salariés, afin d'optimiser leur parcours de carrière.

COACHING

Notre service de Coaching RH propose un accompagnement sur mesure pour vos équipes et managers, afin de développer leurs compétences, renforcer leur leadership et améliorer leur performance. Nous offrons un coaching individuel ou collectif, adapté aux besoins uniques de chaque collaborateur, pour favoriser leur épanouissement professionnel et la réussite de vos projets RH.

Pour **plus d'informations** sur nos **offres en conseil, contactez-nous par mail** sur : conseil@gereso.fr ou par **téléphone** : **02 43 23 51 44.**



Des contenus experts pour optimiser votre formation

Vous désirez pouvoir vous référer régulièrement et sans limite d'accès à **des informations expertes et mises à jour en continu** pour appuyer vos prises de décision ou sécuriser vos pratiques ?

Pour optimiser votre expérience formation, nous avons conçu pour vous **un service de e-ressources pédagogiques en ligne**. Ce service, proposé en option lors de votre inscription à une formation, vous permet de disposer **d'une documentation pédagogique supplémentaire**, mise à jour régulièrement et accessible depuis **un espace en ligne personnalisé**.

Accédez à des ressources complètes et personnalisées

Notre service de e-ressources pédagogiques en ligne **inclut des barèmes et des règles à appliquer**, des **décryptages de textes réglementaires**, des **réponses précises illustrées par la jurisprudence**, des **tableaux de synthèse** et des **exemples concrets d'application** en entreprise.

Les avantages de ce service ?

Des **contenus classés par grande thématique**, un **moteur de recherche** intégré pour trouver facilement et rapidement l'information, ainsi **qu'une hotline auteur** pour **poser directement vos questions à nos experts..**



E-ressources pédagogiques

Pour approfondir vos connaissances, consolider vos compétences acquises en formation et rester à la pointe de votre domaine d'expertise.

Notre charte de Responsabilité Sociale & Environnementale

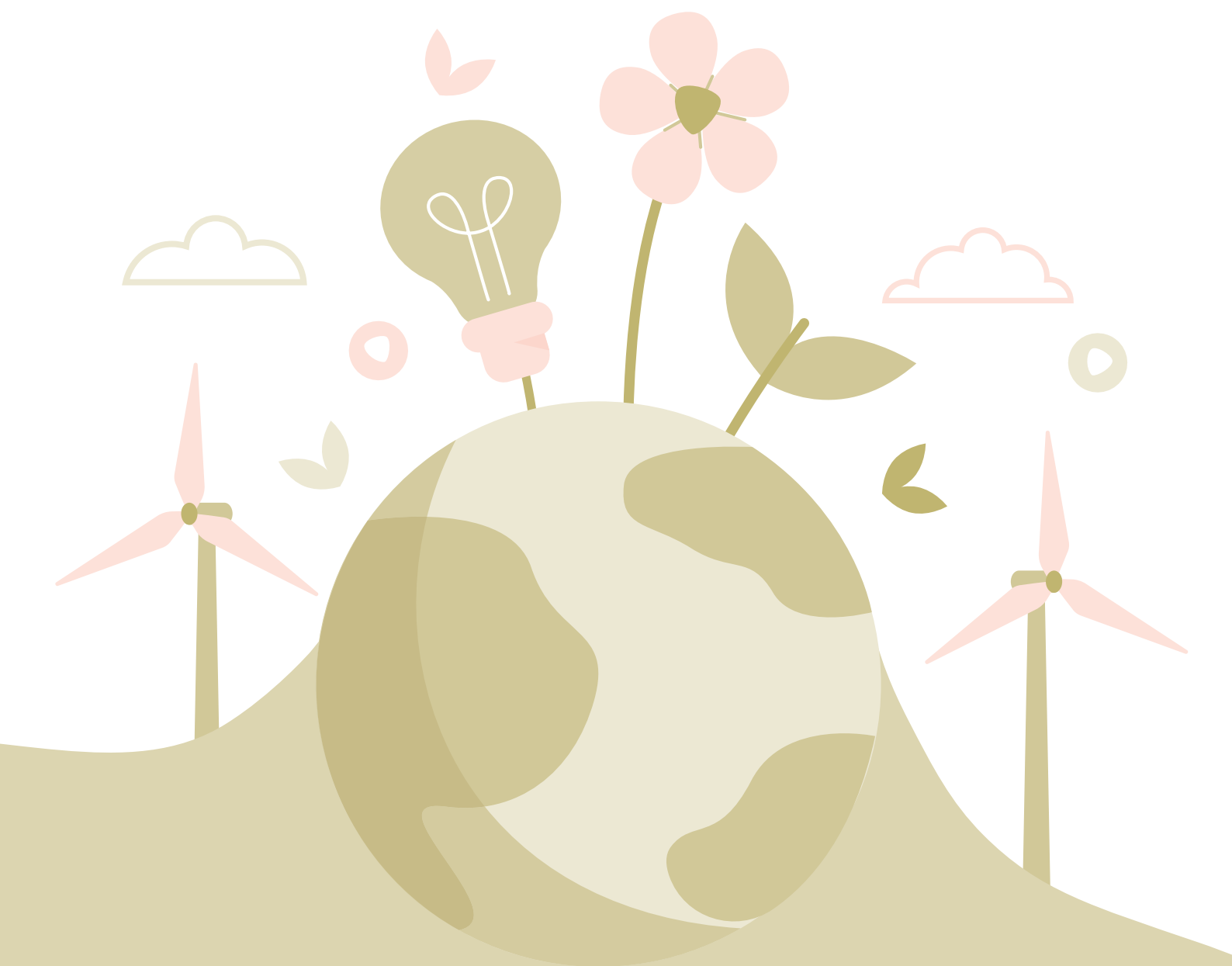



Certification engagement qualité

GERESO est certifié Qualiopi depuis avril 2021.

Cette qualification constitue une reconnaissance de notre professionnalisme, fondée sur le respect de la réglementation, l'adéquation des compétences, des moyens techniques et humains aux actions de formation, la satisfaction des clients, la pérennité financière, le respect du code de déontologie, du code de conduite professionnelle et du règlement intérieur.

L'engagement de GERESO est de rester à l'écoute de ses clients dans un souci constant d'amélioration continue.

C'est pour cette raison que GERESO s'est doté d'une assurance efficacité, en utilisant la solution LearnEval pour évaluer 100 % de ses sessions de formation.



Les 6 valeurs qui nous guident

Depuis toujours, nous nous appuyons sur **6 valeurs fondamentales**, dans toutes nos actions envers nos collaborateurs et nos clients :

RESPECT : La **bienveillance**, la **loyauté** et la **courtoisie** sont des **prérequis indispensables**, que ce soit entre collègues ou envers nos clients.

INTÉGRITÉ : La **probité est essentielle**, tant en interne qu'avec nos clients : **respect des délais**, **transparence des tarifs**, **méthodes rigoureuses**, et **confidentialité** dans le traitement des informations transmises.

PASSION : La **passion est un « carburant » indispensable** pour s'épanouir dans notre métier et réussir au sein de l'entreprise.

CRÉATIVITÉ : **Innover en permanence** en proposant de nouveaux services, produits et méthodes pédagogiques.

EXPERTISE : **L'excellence** de nos collaborateurs, consultants et auteurs est une constante **depuis plus de 40 ans**.

PÉRENNITÉ : Établir des **relations de confiance durables**, avec nos clients et entre collègues, pour assurer notre **présence à long terme**.

Une démarche sociétale active

RESPECT DE LA RÈGLEMENTATION

GERESO veille à ce que les règles du Code du Travail en terme **d'hygiène, de santé, de sécurité et de conditions de travail** soient respectées au sein de ses établissements, par ses fournisseurs ou clients. L'entreprise veille à ce que ses partenaires soient également en conformité avec les standards sociaux nationaux.

GERESO dispose d'une «**charte des relations humaines**» définissant les principes du respect mutuel en communauté et les comportements favorisant la **conciliation entre vie professionnelle et personnelle**. GERESO s'engage à respecter le droit des affaires et à lutter contre toute pratique abusive ou toute forme de corruption.

LUTTE CONTRE LA DISCRIMINATION

GERESO s'engage à **lutter contre toutes les formes de discrimination** qu'elles soient liées à l'embauche, au sexe, à la religion, à l'âge, à la rémunération ou à l'évolution professionnelle de ses collaborateurs, de même qu'à **toutes formes de harcèlement** comme prévu par la loi.

GERESO s'engage également à **lutter contre toute discrimination liée au handicap**.

L'entreprise emploie des travailleurs handicapés et mène les actions nécessaires pour le maintien dans leurs emplois. **Les locaux de GERESO permettent d'accueillir toute personne handicapée**. Notre centre de formation parisien répond aux normes de sécurité ERP pour pouvoir accueillir tout public.

LUTTE CONTRE LE TRAVAIL ILLÉGAL

GERESO **respecte les lois sur le temps de travail** et ne recrute pas de travailleurs étrangers en situation irrégulière.

L'entreprise **participe** à des **programmes de formation scolaire et d'apprentissage, respectant les règles** pour les **jeunes de moins de 18 ans**. GERESO **valorise les stagiaires dynamiques**.

ENGAGEMENT SOCIAL

Depuis 2015, **un processus d'intégration** accompagne les salariés de la phase de recrutement à la fin de carrière.

Un parrain guide chaque nouveau collaborateur et des **référents métiers** transmettent le savoir-faire et les outils de travail.

ACCÈS À LA FORMATION

GERESO garantit **l'accès à la formation pour tous ses salariés et clients**.

En 2024, 100% des salariés ont suivi une formation. Les consultants actualisent annuellement leurs connaissances. Les salariés de plus de 56 ans peuvent bénéficier **d'un bilan retraite gratuit**.

SOUTIEN À LA SOCIÉTÉ CIVILE

GERESO s'engage tant que possible dans des **programmes de solidarité sur demande des salariés, et finance certaines actions** (événements sportifs, sponsoring d'associations, de centres de formation de sportifs de haut niveau...). GERESO aide les écoles, les collectivités ou les organismes de bienveillance en faisant **don de matériel ou de biens non utilisés par l'entreprise**. GERESO soutient **des défis organisés en faveur de personnes en situation de handicap** (maladie de Charcot...).





Une dimension écologique

MAÎTRISE DES RESSOURCES

Depuis 2015, le siège social de GERESO bénéficie d'un haut niveau de confort pour ses salariés et utilise l'énergie produite par **sa filiale photovoltaïque, évitant ainsi l'émission de 14 tonnes de CO2** par an et générant **140 à 160 MWh**. L'entreprise met en place des actions pour maîtriser ses dépenses énergétiques, produit plus d'énergie qu'elle n'en consomme et dispose d'un **salarié « Référent Énergie »** pour optimiser l'efficacité énergétique.

POLITIQUE ÉCOLOGIQUE

GERESO s'engage à limiter son impact environnemental en **optimisant la gestion de ses déchets, consommations d'eau, d'énergie et de matières premières**.

Des actions concrètes sont mises en place, comme des bornes pour véhicules électriques, un parc à vélos et une réduction de l'impression de documents.

Le groupe favorise également **la dématérialisation** avec des formations en ligne, des e-books et des ressources en ligne accessibles après les formations. Enfin, GERESO **privilégie les fournisseurs écoresponsables** et des matériaux certifiés PEFC.

Dans notre démarche RSE, nous formons tous nos salariés à la **Fresque du Climat** pour comprendre les enjeux environnementaux. Depuis trois ans, nous réalisons **un bilan carbone annuel** pour mesurer notre empreinte écologique et mettre en place des **actions concrètes**, comme l'optimisation des processus, la promotion du télétravail et l'adoption de solutions de transport plus écologiques. Ces initiatives font partie de notre **stratégie de développement durable** visant à réduire notre impact environnemental.

POLITIQUE DE TRANSPORT

L'Espace Formation GERESO, situé près de la Gare Montparnasse à Paris, **encourage l'utilisation des transports en commun, avec 97 % des déplacements du personnel effectués en train**.

L'entreprise soutient également le covoiturage, l'utilisation de vélos et des transports publics. Les formations en ligne et les webinaires permettent de réduire les déplacements et les coûts associés.

LES FORMATIONS À DISTANCE

Le développement des formations en ligne et des webinaires permet de recréer à distance les conditions d'une formation en salle traditionnelle. GERESO est favorable au développement de cette innovation, qui permet de **réduire considérablement les temps et coûts de trajets et de transports** de chacun, que ce soit pour les formateurs comme pour les clients.



La pictothèque

EXCLU INTRA

Formations **proposées exclusivement en format intra**, dans votre établissement. Vos bénéficiaires : un programme **100% personnalisable**, la garantie d'une formation qui répond parfaitement à vos attentes et organisée selon les modalités qui vous conviennent le mieux : lieu, date, durée, objectifs et outils pédagogiques, participants...

RENDEZ-VOUS

Formations composées de **plusieurs rencontres d'une demi-journée**, proposées à intervalle régulier tout au long de l'année. L'objectif ? Bénéficier d'un **point régulier sur l'actualité**, pour intégrer les dernières modifications législatives et rester à la pointe de l'expertise.

OFFRE MODULAIRE

Formations **constituées de 2 ou 3 modules complémentaires**, à suivre en continu ou à quelques semaines d'intervalle. Cette formule permet une **montée en compétences progressive** et logique, dans un délai optimisé et à un tarif avantageux.

CERTIFICAT CPFFP

Certificats professionnels bénéficiant de la qualification des Acteurs de la Compétence. Les objectifs ? Développer ou faire reconnaître votre expertise, **valider vos compétences métier** et donner un nouveau souffle à votre carrière grâce à un Certificat Professionnel **reconnu par les Acteurs de la Compétence**.

DIPLÔME

Formations professionnelles diplômantes, proposées en **partenariat avec Sup des RH, le Mans Université** permettant de valider un titre RH :

“Master 2 en Gestion des Ressources Humaines”,
“Chargé(e) des Ressources Humaines”,
“Manager du développement des RH”.

NOUVEAU

Formations inédites, proposées pour la première fois en 2025. Notre équipe de consultants et d'ingénieurs pédagogiques **conçoit en permanence de nouveaux programmes de formation**, pour vous accompagner dans les mutations de vos métiers et de vos missions, et vous permettre d'intégrer **l'actualité la plus récente**.

ACTU

Formations proposant un **focus spécifique sur les dernières actualités**. Pour mettre à jour vos connaissances et intégrer les **toutes dernières dispositions législatives**, les dernières valeurs et barèmes ou les réformes en cours.

ÉLIGIBLE CPF

Les conditions d'accès à une **formation éligible au CPF** dépendent de multiples critères définis par la législation (statut du bénéficiaire, activité de l'entreprise, localisation...). Pour toute information complémentaire, **contactez nos services et/ou visitez le site : moncompteformation.gouv.fr**

BLOC DE COMPÉTENCES

Parcours de **formation certifiant, éligible au CPF**, et intégrable à un cursus diplômant.

BEST GERESO

Formations régulièrement **plébiscitées par les clients GERESO** pour la qualité de leur contenu, l'expertise des consultants, les méthodes pédagogiques utilisées, l'intérêt de la thématique abordée...

Ces formations bénéficient de **sessions garanties** et affichent régulièrement “complet” : pensez à réserver votre place au plus vite !

TOP AVIS CLIENTS

Formations ayant **bénéficié des meilleures évaluations** de la part des participants au cours des 2 dernières années (*source: NPS LearnEval - entre le 01/01/2023 et le 1/07/2024*)

E-RESSOURCES

Formations permettant d'accéder, **en option, à une documentation pédagogique additionnelle**, mise à jour régulièrement et accessible depuis un espace en ligne personnalisé.

OUVRAGE

Formations donnant lieu à la **remise gratuite d'un ouvrage professionnel**, en complément de la formation en présentiel.

CLASSE VIRTUELLE

Formations incluant une **classe virtuelle animée par un(e) consultant(e) expert(e)**, avant ou après la formation en présentiel, pendant 30' à 60' environ et par groupe de 3 à 10 personnes maximum.

COACHING

Formations **incluant une ou plusieurs séances de coaching individuel ou collectif**. Cette prestation, assurée par un(e) professionnel(le) certifié(e), permet de **conforter l'acquisition des savoirs et des techniques** présentées au cours de la formation en présentiel.

Le sommaire

Organiser et superviser les processus de paie (CP FFP®)	CERTIFICAT CPFFP	26
Gérer la paie et les déclarations sociales (CP FFP®)	CERTIFICAT CPFFP	28
Gestion de la paie et des obligations sociales	CERTIFICAT	30
Incontournables de la paie		
Les rendez-vous de la paie L'actualité trimestrielle	TOP AVIS CLIENTS ☆ BEST GERESO 🏆 RENDEZ-VOUS ⏪ ACTU 📣	32
Actualités paie Intégrer les nouveautés pour fiabiliser ses pratiques	TOP AVIS CLIENTS ☆ BEST GERESO 🏆 ACTU 📣	33
Les rendez-vous semestriels de la paie Échanger sur l'actualité entre professionnels de la paie	RENDEZ-VOUS ⏪ ACTU 📣	34
La paie pour les non-spécialistes Vocabulaire, règles, rubriques du bulletin... Intégrer les fondamentaux	TOP AVIS CLIENTS ☆	35
Paie Droit du travail et charges sociales	TOP AVIS CLIENTS ☆	36
Bulletin de paie - Niveau 1 Cotisations sociales et principes de base	TOP AVIS CLIENTS ☆ BEST GERESO 🏆	37
Bulletin de paie et Déclaration Sociale Nominative (DSN) Contrôler la fiabilité des données saisies	OFFRE MODULAIRE 📺	38
Les fondamentaux de la Déclaration Sociale Nominative (DSN) Fiabiliser les informations envoyées par la DSN	BEST GERESO 🏆	39
DSN : anomalies et régularisations Régulariser manuellement les anomalies	NOUVEAU 🌟	40
DSN : la vérifier et l'utiliser comme outil de contrôle de la paie Utiliser la DSN comme outil de sécurisation de la paie	NOUVEAU 🌟	41
Les cotisations sociales et leur déclaration en DSN Contrôler les charges et éviter les anomalies bloquantes en DSN	OFFRE MODULAIRE 📺	42
Paie - Perfectionnement Sécuriser ses pratiques de paie et la gestion des cotisations	OFFRE MODULAIRE 📺	43
URSSAF Assiette de cotisations, contrôle et contentieux	TOP AVIS CLIENTS ☆ BEST GERESO 🏆	44
Frais professionnels et avantages en nature Réglementation et calculs : sécuriser ses pratiques paie		45
Comptabilité de la paie Enregistrer les écritures de charges de personnel		46
Fiscalité de la paie Intégrer la législation fiscale pour fiabiliser ses paies		47
Paies spécifiques		
Paie des dirigeants et des cadres supérieurs Cotisations, rémunération différée et traitement du départ		48
Paie des salariés expatriés, détachés ou impatriés Établir la paie et traiter les cotisations spécifiques des transferts internationaux		49
Paie et rémunération des expatriés Package de rémunération - Paie et cotisations spécifiques	OFFRE MODULAIRE 📺	50
Paie du Bâtiment et des Travaux Publics (BTP) Cotisations sociales et spécificités : abattements, absences, déplacements...		51
Paie dans les transports Réglementation et spécificités des transports		52
Paie dans la restauration Dispositions spécifiques de la convention Hôtels, Cafés, Restaurants (HCR)	EXCLU INTRA 📺	53
Paie et RH dans la nouvelle convention de la Métallurgie Intégrer tous les enjeux RH et paie de la CCN 2024 de la métallurgie	EXCLU INTRA 📺 NOUVEAU 🌟	54



Cotisations sociales et déclarations

Cotisations sociales Mécanisme de calcul et contrôle des charges sociales	TOP AVIS CLIENTS	55
Cotisations de retraite et de prévoyance complémentaire Techniques de calcul, régimes social et fiscal, gestion des excédents		56
Gérer les cotisations sociales sur l'année Régularisations, exonérations et nouveautés	TOP AVIS CLIENTS	57
Les cotisations sociales et leur déclaration en DSN Contrôler les charges et éviter les anomalies bloquantes en DSN	OFFRE MODULAIRE	58
URSSAF Assiette de cotisations, contrôle et contentieux	TOP AVIS CLIENTS BEST GERESO	59
Prévenir ou limiter les redressements de l'URSSAF Sécuriser ses pratiques de paie	EXCLU INTRA	60

Pratiques de paie avancées

Bulletin de paie et cotisations sociales Des techniques de base à la gestion des cas les plus complexes	OFFRE MODULAIRE BEST GERESO	61
Bulletin de paie - Niveau 2 Contrôler le calcul des cotisations sociales	BEST GERESO	62
Bulletin de paie - Niveau 3 Progresser et sécuriser ses pratiques	TOP AVIS CLIENTS	63
Paie et gestion du temps de travail Heures supplémentaires, forfait jours, temps partiel		64
Gestion des congés payés Calcul et indemnisation des congés payés	NOUVEAU ACTU	65
Gérer le passage de l'épargne salariale en paie Impact en paie des mécanismes d'épargne salariale	NOUVEAU ACTU	66
Les Indemnités Journalières de Sécurité Sociale Contrôler les règles de calcul et d'attribution des indemnités journalières de la sécurité sociale	EXCLU INTRA	67
Paie et suspension du contrat Calculer les IJSS et les congés payés	TOP AVIS CLIENTS	68
Paie et rupture du contrat Valider la dernière paie et le solde de tout compte		69

Stratégie, organisation et pilotage

Conception et mise en œuvre de la stratégie globale de rémunération	BLOC DE COMPÉTENCES	70
Contrôler et fiabiliser sa paie Process et outils pour sécuriser la paie	NOUVEAU	72
DSN : la vérifier et l'utiliser comme outil de contrôle de la paie Utiliser la DSN comme outil de sécurisation de la paie C	NOUVEAU	73
Contrôle de la paie : process, outils et DSN Sécuriser sa paie	OFFRE MODULAIRE	74
Paies sous-traitées Réussir et fiabiliser l'externalisation de sa paie	EXCLU INTRA	75
Organisation du service paie Sécuriser et optimiser le fonctionnement du service		76
Audit de paie Contrôler la conformité de sa paie et de ses cotisations		77
Réussir la mise en place de son Système d'Information RH (SIRH) Du cahier des charges au pilotage du projet SIRH		78
Politique et stratégie de rémunération Bâtir et mettre en place un système de rémunération performant		79
Politique de rémunération et gestion de la masse salariale Construire et piloter son système de rémunération	OFFRE MODULAIRE	80

Gestion de la paie



Organiser et superviser les processus de paie (CP FFP®)

Objectifs

- Assurer le bon déroulement des opérations mensuelles de paie.
- Organiser et superviser le travail des gestionnaires de paie.
- Améliorer et fiabiliser le traitement de la paie et de ses travaux annexes (DSN).
- Optimiser le calcul des charges et faire face à un contrôle Urssaf.
- Gérer les paies "sensibles" et contrôler l'application de la réglementation de la paie.
- Assurer une veille sur la législation sociale et évaluer leurs incidences en paie.

Public et prérequis

Gestionnaires et techniciens paie

Prérequis : Il est nécessaire de disposer d'une expérience professionnelle d'un an minimum dans la gestion de la paie

Admission

La procédure d'admission vise à vérifier l'adéquation entre les prérequis, le choix du parcours certifiant, le projet professionnel et le profil du candidat. Elle comprend :

- L'étude du dossier de candidature
- Un entretien téléphonique
- Réalisation de tests cognitifs

A l'issue de la procédure, chaque candidat reçoit une réponse par un courrier motivé.

Déroulement de l'examen

À la fin du parcours de formation, réalisation d'un cas pratique à présenter devant un jury professionnel

Taux de réussite

86% des participants aux Certificats professionnels CPFFP® ont obtenu leur certification à l'issue de leur parcours (données actualisées au 2 janvier 2024).

Les plus

- + Inclus l'ouvrage : La Paie : droit du travail et charges sociales, L'URSSAF et les charges sociales

OUVRAGE 

5
modules

9
jours

MODULE #1

Organisation du service paie

Sécuriser et optimiser le fonctionnement du service

2 jours - www.gereso.com/ORPA

MODULE #3

Paie des dirigeants et des cadres supérieurs

Cotisations, rémunération différée et traitement du départ

2 jours - www.gereso.com/PDIR

MODULE #5

Audit de paie

Contrôler la conformité de sa paie et de ses cotisations

2 jours - www.gereso.com/AUDI

MODULE #2

Urssaf

Assiette de cotisations, contrôle et contentieux

2 jours - www.gereso.com/URSF

MODULE #4

DSN : la vérifier et l'utiliser comme outil de contrôle de la paie

Utiliser la DSN comme outil de sécurisation de la paie

1 jour - www.gereso.com/CDSN



Programme de votre formation

Modules de formation à suivre sur une période maximale de 12 mois

ORGANISATION DU SERVICE PAIE (2 jours - ORPA)

- Analyser le mode de fonctionnement du service paie
- Mesurer la performance de l'outil informatique
- L'essentiel pour optimiser l'organisation du service paie

URSSAF (2 jours - URSF)

- Définir ce qui constitue l'assiette de cotisations
- Déterminer l'assiette réelle de cotisations
- Identifier les taux de cotisations et les exonérations sociales
- Le contrôle URSSAF en pratique : intégrer l'ensemble des étapes

PAIE DES DIRIGEANTS ET DES CADRES SUPÉRIEURS (2 jours - PDIR)

- Mandat social et contrat de travail
- Établir la paie des dirigeants et cadres supérieurs
- Décompter le temps de travail
- Gérer les réintégrations sociales et fiscales des cotisations de retraite et de prévoyance
- Faire face au départ du dirigeant
- Mettre en place ou gérer les rémunérations différées : l'épargne salariale des dirigeants

DSN : LA VÉRIFIER ET L'UTILISER COMME OUTIL DE CONTRÔLE DE LA PAIE (1 jour - CDSN)

- Rappels sur les blocs DSN
- Contrôler la paie grâce à la DSN
- Contrôler la DSN
- Anticiper et corriger les anomalies DSN

AUDIT DE PAIE (2 jours - AUDI)

- Définition et objectifs de l'audit
- Acquérir et appliquer la méthodologie de l'audit de paie
- Les instruments de l'auditeur
- Validation des pratiques : cas de synthèse

Promotions 2025

Voici quelques suggestions de parcours :

20 et 21 mars 2025 - **ORPA**
+ 12 et 13 mai 2025 - **URSF**
+ 5 et 6 juin 2025 - **PDIR**
+ 20 juin 2025 - **CDSN**
+ 15 et 16 septembre 2025 - **AUDI**

12 et 13 mai 2025 - **URSF**
+ 5 et 6 juin 2025 - **PDIR**
+ 15 et 16 septembre 2025 - **AUDI**
+ 23 septembre 2025 - **CDSN**
+ 9 et 10 octobre 2025 - **ORPA**

15 et 16 septembre 2025 - **AUDI**
+ 6 et 7 octobre 2025 - **PDIR**
+ 18 novembre 2025 - **CDSN**
+ 8 et 9 décembre 2025 - **ORPA**
+ 11 et 12 décembre 2025 - **URSF**

AUTRES PROMOTIONS

nous consulter

Lieu

Espace Formation GERESO

22 place de Catalogne - 75014 Paris
ou en distanciel

Tarif

5 390 € HT

(dont 1100 € HT pour les frais de certification) incluant :

- Forfait repas
- Support + e-ressources
- Évaluation LearnEval
- Suivi individuel
- Contrôle des acquis de formation à l'issue de chaque module
- Préparation à l'examen
- Examen final devant un jury professionnel
- Certificat Professionnel reconnu par la FFP et les Acteurs de la Compétences

Réf : **CER-RES-PAI**

Retrouvez l'ensemble des détails de cette formation à cette adresse

www.gereso.com/CER-RES-PAI

Informations & inscription

Avant votre formation :

- Conseillère formation dédiée
- SMS de rappel
- Dans votre Espace web : recueil de vos attentes et auto-diagnostic de vos compétences

Après votre formation :

Dans votre Espace web : support et ressources pédagogiques, documents administratifs, questionnaire de satisfaction, évaluation LearnEval, réponses à vos questions post-formation

En inter : tél : 02 43 23 09 09 • mail : formation@gereso.fr

En intra : tél : 02 43 23 59 89 • mail : intra@gereso.fr

Gérer la paie et les déclarations sociales (CP FFP®)

Objectifs

- Établir des bulletins de paies selon les évènements impactant le montant de la rémunération en respectant les obligations légales, réglementaires et conventionnelles pour déterminer le net à payer/imposable après déduction des charges sociales.
- Gérer les absences pour congés payés et arrêts maladie.
- Expliquer aux salariés les éléments variables de son bulletin de paie, le montant du net à payer/imposable.
- Produire les différentes déclarations périodiques et événementielles (DSN).

Public et prérequis

Assistants RH ou collaborateurs chargés de l'administration du personnel

Prérequis : Il est nécessaire de disposer d'une expérience de 3 mois minimum dans le domaine de la paie

Admission

La procédure d'admission vise à vérifier l'adéquation entre les prérequis, le choix du parcours certifiant, le projet professionnel et le profil du candidat. Elle comprend :

- L'étude du dossier de candidature
- Un entretien téléphonique
- Réalisation de tests cognitifs

A l'issue de la procédure, chaque candidat reçoit une réponse par un courrier motivé.

Déroulement de l'examen

À la fin du parcours de formation, réalisation d'un cas pratique à présenter devant un jury professionnel

Taux de réussite

100% des participants aux Certificats professionnels CPFFP® ont obtenu leur certification à l'issue de leur parcours (données actualisées au 2 janvier 2024).

Les plus

+ Inclus l'ouvrage : La Paie: droit du travail et charges sociales

OUVRAGE 

5
modules

11
jours

MODULE #1

Bulletin de paie - Niveau 1

Cotisations sociales et principes de base

3 jours - www.gereso.com/BULL

MODULE #2

Paie et rupture du contrat

Valider la dernière paie et le solde de tout compte

2 jours - www.gereso.com/DERP

MODULE #3

Paie et suspension du contrat

Calculer les IJSS et les congés payés

2 jours - www.gereso.com/PINC

MODULE #4

Gérer les cotisations sociales sur l'année

Régularisations, exonérations et nouveautés

2 jours - www.gereso.com/REGU

MODULE #5

Les fondamentaux de la Déclaration Sociale Nominative (DSN)

Fiabiliser les informations envoyées par la DSN

2 jours - www.gereso.com/GDSN



Programme de votre formation

Modules de formation à suivre sur une période maximale de 12 mois

BULLETIN DE PAIE - NIVEAU 1 (3 jours - BULL)

- Le cadre général du bulletin de paie
- Les éléments de rémunération
- Les cotisations sociales
- Les autres retenues impactant le net à payer
- Les principales absences paie

PAIE ET RUPTURE DU CONTRAT (2 jours - DERP)

- Distinguer les différents cas de rupture
- Établir le dernier bulletin de paie
- Remettre les documents liés à la rupture
- Après la rupture du contrat

PAIE ET SUSPENSION DU CONTRAT (2 jours - PINC)

- Valorisation des absences en paie
- Indemniser les absences maladie, maternité, paternité
- Le temps partiel thérapeutique
- Indemniser l'accident de travail, l'accident de trajet, la maladie professionnelle
- Gérer l'acquisition et la valorisation des congés payés

GÉRER LES COTISATIONS SOCIALES SUR L'ANNÉE (2 jours - REGU)

- Cotisations sociales : bases de calcul (tranches A, B, 1 et 2) et taux
- Régularisation progressive des tranches de salaire
- Réductions de cotisations patronales et salariales
- Cas particuliers

LES FONDAMENTAUX DE LA DÉCLARATION SOCIALE NOMINATIVE (DSN) (2 jours - GDSN)

- La DSN, une obligation légale pour toutes les entreprises
- Distinguer les différentes structures et rubriques du fichier
- Les déclarations de cotisations sociales : Urssaf, retraite complémentaire et organismes de prévoyance

Promotions 2025

Voici quelques suggestions de parcours :

- 5 au 7 février 2025 - **BULL**
- + 13 et 14 mars 2025 - **DERP**
- + 31 mars 2025 et 1er avril 2025 - **PINC**
- + 3 et 4 avril 2025 - **REGU**
- + 12 et 13 mai 2025 - **GDSN**
- 12 et 13 mai 2025 et 16 mai 2025 - **BULL**
- + 16 et 17 juin 2025 - **PINC**
- + 19 et 20 juin 2025 - **DERP**
- + 26 et 27 juin 2025 - **REGU**
- + 15 et 16 septembre 2025 - **GDSN**
- 8 au 10 septembre 2025 - **BULL**
- + 2 et 3 octobre 2025 - **REGU**
- + 13 et 14 octobre 2025 - **PINC**
- + 16 et 17 octobre 2025 - **DERP**
- + 20 et 21 novembre 2025 - **GDSN**

AUTRES PROMOTIONS

nous consulter

Lieu

Espace Formation GERESO

22 place de Catalogne - 75014 Paris
ou en distanciel

Tarif

7 095 € HT
(dont 1100 € HT pour les frais de certification) incluant :

- Forfait repas
- Support + e-ressources
- Évaluation LearnEval
- Suivi individuel
- Contrôle des acquis de formation à l'issue de chaque module
- Préparation à l'examen
- Examen final devant un jury professionnel
- Certificat Professionnel reconnu par la FFP et les Acteurs de la compétences

Réf : **CER-GES-PAI**

Retrouvez l'ensemble des détails de cette formation à cette adresse

www.gereso.com/CER-GES-PAI

Informations & inscription

Avant votre formation :

- Conseillère formation dédiée
- SMS de rappel
- Dans votre Espace web : recueil de vos attentes et auto-diagnostic de vos compétences

Après votre formation :

Dans votre Espace web : support et ressources pédagogiques, documents administratifs, questionnaire de satisfaction, évaluation LearnEval, réponses à vos questions post-formation

En inter : tél : 02 43 23 09 09 • mail : formation@gereso.fr

En intra : tél : 02 43 23 59 89 • mail : intra@gereso.fr



Gestion de la paie et des obligations sociales

RNCP35878BC04

Objectifs

- Appliquer les obligations légales et conventionnelles en matière de rémunération et de temps de travail pour garantir des bulletins de paie conformes.
- Préparer les différents éléments de paie fixes et variables et contrôler la prise en compte des évolutions du mois et des indemnités ou avantages.
- Identifier les incidences en paie des différents cas de suspension ou de rupture du contrat de travail.
- Compléter les documents types liés à l'administration du personnel.
- Effectuer toutes les déclarations obligatoires auprès des différents organismes.

Les plus

- 3 modules complémentaires et progressifs, pour sécuriser l'établissement des bulletins de paie et les déclarations sociales
- Un bloc de compétences éligible au CPF et bénéficiant de la certification Sup des RH

Public et prérequis

Cette certification est ouverte à tout salarié, titulaire d'un Bac + 2, ou d'un niveau Bac + 2 et d'au moins 3 ans d'expérience professionnelle, ou d'un niveau Bac et d'au moins 5 ans d'expérience professionnelle.

Prérequis : Aucun niveau de connaissances préalables n'est requis

Admission

Les dossiers de candidature, complétés d'un CV détaillé, d'une copie de pièce d'identité et de la copie du dernier diplôme obtenu sont validés par GERESO et Sup des RH. À l'issue de la procédure, chaque candidat reçoit une réponse par courrier motivé.

Déroulement de l'examen

L'épreuve de certification se déroule dans les 2 mois après la fin du parcours de formation : épreuve écrite transverse à l'ensemble des thématiques du bloc, basée sur des cas pratiques d'entreprise (durée 3h).

Certificateur : SUP des RH

N° d'enregistrement au RNCP : 35878

Date d'enregistrement : 15/09/2021

3
modules

8
jours

56
heures

MODULE #1

Bulletin de paie - Niveau 1

Cotisations sociales
et principes de base

3 jours - www.gereso.com/BULL

MODULE #2

Bulletin de paie - Niveau 2

Contrôler le calcul des
cotisations sociales

3 jours - www.gereso.com/BUL2

MODULE #3

L'essentiel de la protection sociale

Modalités de prise en charge
des risques maladie, invalidité,
retraite, prévoyance

2 jours - www.gereso.com/IPSO

Programme de votre formation

BULLETIN DE PAIE - NIVEAU 1 (3 jours - BULL)

- Le cadre général du bulletin de paie
 - La valeur juridique du bulletin de salaire
 - Les mentions obligatoires, facultatives et interdites
 - La structure du bulletin de paie : comment se calculent le net à payer et le net imposable ?

📖 **COMPRENDRE | Exemple d'application : construire une trame de bulletin de paie**

- Les éléments de rémunération
 - Les différentes formes de rémunération
 - Les éléments liés au temps de travail

📖 **APPLIQUER | Cas pratique : calcul d'heures supplémentaires**

- Les avantages en nature

📖 **COMPRENDRE | Illustration : calcul d'avantages en nature**

- Les éléments exonérés : frais professionnels, indemnités de rupture, médaille du travail...
- Les cotisations sociales
 - Les différentes bases de cotisations et cotisations

📖 **APPLIQUER | Cas pratique : calculs de bulletins de paie non cadre/cadre avec différents niveaux de rémunérations**

- La réduction générale de cotisations sociales

📖 **APPLIQUER | Cas pratique : calcul de la réduction sur plusieurs mois**

- La régularisation progressive des tranches

📖 **APPLIQUER | Cas pratique : régularisation progressive des tranches**

- Les autres retenues impactant le net à payer : avance et acompte, saisie sur salaire, prélèvement à la source
- Les principales absences paie
 - Méthodes de calcul de la retenue des absences
 - Impact des IJSS en paie

📖 **APPLIQUER | Cas pratique : calcul d'indemnité journalière**

📖 **APPLIQUER | Cas pratique : les IJSS en paie avec la garantie du net**

- Les congés payés

📖 **APPLIQUER | Cas pratique : calcul d'indemnité des congés payés**

BULLETIN DE PAIE - NIVEAU 2 (3 jours - BUL2)

- Calcul des cotisations sociales : régularisation progressive des tranches
 - URSSAF, France Travail, retraite complémentaire, mutuelle, prévoyance et retraite supplémentaire
 - Rappels de salaire : nouveautés
 - Régularisation des tranches A, B et 1,2
 - Cas de réduction du plafond : nouveauté (plafond et forfait jours réduit)

📖 **APPLIQUER | Cas pratiques sur les prorata de plafonds**

📖 **COMPRENDRE | Exemples de régularisation**

- Distinguer les paies particulières : apprentis, contrat de professionnalisation, stagiaires...
- Suspension du contrat
 - Maladie, maternité, paternité, accident du travail : maintien de salaire net et salaire net "strict"

📖 **APPLIQUER | Cas pratique : calculer un maintien de salaire et la garantie sur le net**

- Réintégration des indemnités de prévoyance
- Rupture du contrat
 - Les différents cas de rupture du contrat : définition et calcul des indemnités légales

📖 **APPLIQUER | Cas pratique : calcul des indemnités légales de congés payés**

- Les éléments de la dernière paie
- Régime social et fiscal des indemnités de rupture : les limites d'exonération
- Appliquer la portabilité de la prévoyance/mutuelle

📖 **ÉVALUER | Quiz**

L'ESSENTIEL DE LA PROTECTION SOCIALE (2 jours - IPSO)

- Présentation du système de protection sociale français
 - Organisation et fonctionnement de la Sécurité sociale
 - Financement de la prise en charge des risques sociaux
- Quelle couverture pour un salarié en maladie, maternité, invalidité, AT/MP, décès ?
 - Les prestations servies par le régime d'assurance maladie

📖 **APPLIQUER | Cas pratique**

- Les prestations servies par les régimes complémentaires
- Quels droits à retraite pour un salarié ?
 - Les pensions de retraite servies par les régimes obligatoires : impact de la réforme des retraites 2023

📖 **APPLIQUER | Cas pratique : calcul de retraite de base et complémentaire**

- La retraite progressive et le cumul emploi retraite : les nouvelles règles
- Les régimes de retraite supplémentaire et la loi PACTE

Promotions 2025

12 au 14 février 2025 - **BULL**
+ 10 au 12 mars 2025 - **BUL2**
+ 22 et 23 mai 2025 - **IPSO**

4 au 6 juin 2025 - **BULL**
+ 15 au 17 septembre 2025 - **BUL2**
+ 9 et 10 octobre 2025 - **IPSO**

8 au 10 septembre 2025 - **BULL**
+ 17 au 19 novembre 2025 - **BUL2**
+ 15 et 16 décembre 2025 - **IPSO**

AUTRES PROMOTIONS
nous consulter

Lieu

Espace Formation GERESO
22 place de Catalogne - 75014 Paris
ou en distanciel

Tarif

6 355 € HT incluant :

- Forfait repas
- Support + e-ressources
- Évaluation LearnEval
- Préparation à l'examen

Réf : **KPAI**
Formacode : 33031

Retrouvez l'ensemble des détails de cette formation à cette adresse

www.gereso.com/KPAI

Informations & inscription

Avant votre formation :

- Conseillère formation dédiée
- SMS de rappel
- Dans votre Espace web : recueil de vos attentes et auto-diagnostic de vos compétences

Après votre formation :

Dans votre Espace web : support et ressources pédagogiques, documents administratifs, questionnaire de satisfaction, évaluation LearnEval, réponses à vos questions post-formation

En inter : tél : 02 43 23 09 09 • mail : formation@gereso.fr

En intra : tél : 02 43 23 59 89 • mail : intra@gereso.fr



Les rendez-vous de la paie

L'actualité trimestrielle



Quatre fois
2 heures

Les Rendez-vous

Objectifs

- Référencer les dernières évolutions législatives et jurisprudentielles dans le domaine de la paie et du droit social.
- Analyser les incidences de ces modifications sur les pratiques de paie.
- Anticiper ou suivre les changements en bénéficiant d'une veille sociale complète.
- Analyser les droits en réversion.

Les plus

- Un point trimestriel pour suivre et analyser l'actualité de la paie, afin de gagner en réactivité et sécuriser ses pratiques
- Un format et un rythme particulièrement adaptés au suivi régulier de l'actualité paie
- Un consultant "terrain" au fait des derniers développements de l'actualité et de ses incidences sur les pratiques de la paie
- L'opportunité d'échanger sur l'actualité entre professionnels de la paie

Public et prérequis

Responsables, gestionnaires et techniciens des services paie/comptabilité, responsables et collaborateurs des services RH ou administration du personnel, dirigeants, managers

Prérequis : Il est nécessaire de maîtriser les fondamentaux de la paie

Tarifs

Inclus : forfait repas et évaluation LearnEval

1 745 € HT

Réf : **RDVP**

Formacode : 32688 / 13222

Prochaines sessions

À L'Espace Formation GERESO de Paris Montparnasse :

17 mars 2025

12 mai 2025

17 juin 2025

18 septembre 2025

10 octobre 2025

17 novembre 2025

15 décembre 2025

Formation à distance :

10 mars 2025

13 mai 2025

16 juin 2025

19 septembre 2025

16 octobre 2025

12 novembre 2025

16 décembre 2025

Voir toutes les dates :

www.gereso.com/RDVP

Programme de votre formation

Chaque trimestre, une rencontre d'une demi-journée, soit 4 matinées indissociables dans l'année, pour suivre et analyser toute l'actualité de la paie et anticiper ses incidences dans l'entreprise

Le programme de cette formation est ajusté en temps réel pour prendre en compte l'actualité et la dernière jurisprudence

À TITRE INDICATIF, LES THÈMES D'ACTUALITÉ SUSCEPTIBLES D'ÊTRE TRAITÉS LORS DES RENDEZ-VOUS :

- Loi de financement de la sécurité sociale pour 2025 : projet de réforme sur les allègements de sécurité sociale, projet de réforme sur l'indemnisation maladie
- Gestion de l'épargne salariale externalisée et fiscalité
- Prime partage valeur : nouveau régime social et fiscal, conditions de versement, modulation, exonérations...
- Article 37 de la loi DDADUE sur les congés payés et la maladie : acquisition des droits à congés payés, incidences sur l'indemnisation maladie, règles en matière de report des congés payés...
- Rupture conventionnelle collective : nouveau régime social et fiscal
- Nouveautés sur les allègements de charges sociales maladie et allocation familiale
- Modifications sur les charges sociales : taux versement mobilité, taux AGS...
- Réforme des retraites : retraite progressive
- Prolongation des régimes dérogatoires sur les forfaits transports
- Net social : définition, gestion en DSN
- Nouvelles valeurs 2025 : SMIC, gratification des stagiaires
- Nouvelles valeurs : plafonds, barèmes de calcul, taux, avantage en nature...
- Évolutions de la jurisprudence en matière sociale

 **COMPRENDRE | Partage d'expérience sur l'actualité**

 **APPLIQUER | Cas pratiques établis au regard de l'évolution de l'actualité**

Informations & inscription

Avant votre formation :

- Conseillère formation dédiée
- SMS de rappel
- Dans votre Espace web : recueil de vos attentes et auto-diagnostic de vos compétences

Après votre formation :

Dans votre Espace web : support et ressources pédagogiques, documents administratifs, questionnaire de satisfaction, évaluation LearnEval, réponses à vos questions post-formation

Nous contacter :

En inter : tél : 02 43 23 09 09 • mail : formation@gereso.fr

En intra : tél : 02 43 23 59 89 • mail : intra@gereso.fr

Actualités paie

Intégrer les nouveautés pour fiabiliser ses pratiques

2
jours

Objectifs

- Intégrer les dernières modifications intervenues dans le domaine de la paie pour actualiser et sécuriser ses pratiques.
- Évaluer les incidences de ces modifications sur les processus de paie et les paramétrages des outils de paie.
- Apporter des réponses fiables aux salariés.

Les plus

- Les dernières évolutions en matière de paie et de rémunération
- Un best-seller incontournable du catalogue GERESO garantissant une mise à jour de ses pratiques et des échanges entre spécialistes de la paie
- Une formation d'actualisation permettant d'échanger entre professionnels de la paie
- L'opportunité d'échanger sur ses pratiques d'entreprise avec des spécialistes de la paie

+ En option : **E-RESSOURCES** 📄

Public et prérequis

Responsables et techniciens des services paie/comptabilité expérimentés, spécialistes de la paie ou intervenants dans les processus de paie en entreprise, participants aux formations proposées par GERESO sur les fondamentaux de la paie.

Prérequis : Il est nécessaire de connaître les fondamentaux de la paie

Tarifs

Inclus : forfait repas et évaluation LearnEval

1 710 € HT

1 909 € HT avec abonnement e-ressources d'1 an à :

La Paie : droit du travail & charges sociales

(remise de 40 %, soit 199 € HT au lieu de 331 € HT)

Réf : **ACTP**

Formacode : 32688 / 13222

Prochaines sessions

À L'Espace Formation GERESO de Paris Montparnasse :

19 et 20 mai 2025

11 et 12 septembre 2025

3 et 4 novembre 2025

Formation à distance :

20 et 21 mars 2025

1 et 2 juillet 2025

9 et 10 octobre 2025

18 et 19 décembre 2025

Marseille

24 et 25 avril 2025

Voir toutes les dates :

www.gereso.com/ACTP

Informations & inscription

Avant votre formation :

- Conseillère formation dédiée
- SMS de rappel
- Dans votre Espace web : recueil de vos attentes et auto-diagnostic de vos compétences

Après votre formation :

Dans votre Espace web : support et ressources pédagogiques, documents administratifs, questionnaire de satisfaction, évaluation LearnEval, réponses à vos questions post-formation

Nous contacter :

En inter : tél : 02 43 23 09 09 · mail : formation@gereso.fr

En intra : tél : 02 43 23 59 89 · mail : intra@gereso.fr

Programme de votre formation

Ce programme est mis à jour en temps réel pour prendre en compte les dernières nouveautés.

ARTICLE 37 DE LA LOI DDADUE : CONGÉS PAYÉS ET MALADIE

- Acquisition des congés payés : principes fixés par le code du travail
- Report des congés payés : principe et exception
- Incidence sur l'indemnisation des congés payés
- Réclamation des salariés

SUSPENSION DU CONTRAT DE TRAVAIL

- Loi de financement de la sécurité sociale pour 2025 : projet de réforme sur l'indemnisation maladie

📄 **APPLIQUER | Cas pratiques sur le calcul de l'indemnisation maladie et son passage en paie**

- Nouveautés concernant les jours pour événements familiaux

📄 **ÉVALUER | Quiz sur les absences**

- DSN et temps partiel thérapeutique : point sur l'évolution sur le passage en DSN
- Point sur la dernière jurisprudence sur l'inaptitude professionnelle

📄 **APPLIQUER | Cas pratique sur la gestion du licenciement pour inaptitude**

- La dernière jurisprudence en matière de congés payés

📄 **ÉVALUER | Quiz sur les congés payés**

RUPTURE DU CONTRAT DE TRAVAIL

- Calcul de l'indemnité de licenciement : rappel et incidence de la jurisprudence récente
- Rupture conventionnelle collective : nouveau régime social et fiscal
- Régime social et fiscal des indemnités de rupture
- Rupture conventionnelle collective : régime social et fiscal

📄 **APPLIQUER | Cas pratique sur le départ de salariés**

CHARGES SOCIALES

- Projet de réforme sur les allègements de cotisations
- Réduction générale de cotisations sociales
- Lois de finances et lois de financement de la sécurité sociale
- Nouvelles valeurs : plafonds, barèmes de calcul, taux, avantage en nature, gratification des stagiaires
- Calcul des plafonds et fait générateur des cotisations : décret du 29 décembre 2023

📄 **APPLIQUER | Cas pratiques de calcul des plafonds**

- Bulletin Officiel de la Sécurité Sociale (BOSS) : dernières évolutions

📄 **ÉVALUER | Quiz de synthèse**

DERNIERS DÉVELOPPEMENTS DE L'ACTUALITÉ

- Loi sur le partage de la valeur : derniers décret du 29 juin 2024
- Point sur la prise en charge des transports des salariés : évolution sur l'année 2025
- Réforme sur l'indemnisation chômage
- Point sur la dernière jurisprudence

Les rendez-vous semestriels de la paie

Échanger sur l'actualité entre professionnels de la paie

2
jours

Les Rendez-vous

Objectifs

- Intégrer les dernières évolutions législatives et jurisprudentielles dans le domaine de la paie et du droit social.
- Analyser les incidences de ces modifications sur les pratiques de paie.
- Anticiper ou suivre les changements en bénéficiant d'une veille sociale complète.
- Répondre aux questions des salariés sur l'actualité sociale.

Les plus

- Un point semestriel pour suivre et analyser l'actualité de la paie, afin de gagner en réactivité et sécuriser ses pratiques
- Un consultant "terrain" au fait des derniers développements de l'actualité et de ses incidences sur les pratiques de la paie

Public et prérequis

Responsables, gestionnaires et techniciens des services paie/comptabilité, responsables et collaborateurs des services RH ou administration du personnel, dirigeants, managers

Prérequis : Il est nécessaire de maîtriser les fondamentaux de la paie

Tarifs

Inclus : forfait repas et évaluation LearnEval

1 745 € HT

Réf : SRCV

Formacode : 32688

Prochaines sessions

À L'Espace Formation GERESO de Paris Montparnasse :

2 décembre 2025

Le Mans

21 novembre 2025

A Paris et à distance

28 avril 2025

Nantes

10 avril 2025

7 novembre 2025

Strasbourg

11 mars 2025

6 novembre 2025

Lyon

10 avril 2025

21 octobre 2025

Lille

29 avril 2025

1 octobre 2025

Nice

4 mars 2025

Formation à distance :

31 mars 2025

29 septembre 2025

2 décembre 2025

Voir toutes les dates :

www.gereso.com/SRDV

Programme de votre formation

Chaque semestre, une rencontre d'une journée, soit 2 journées dans l'année, pour suivre et analyser toute l'actualité de la paie et identifier ses incidences dans l'entreprise. Le programme de cette formation est ajusté en temps réel pour prendre en compte l'actualité et la dernière jurisprudence

À TITRE INDICATIF, LES THÈMES D'ACTUALITÉ SUSCEPTIBLES D'ÊTRE TRAITÉS LORS DES RENDEZ-VOUS :

- Loi de financement de la sécurité sociale pour 2025 : projet de réforme sur les allègements de sécurité sociale, projet de réforme sur l'indemnisation maladie
- Article 37 de la loi DDADUE sur les congés payés et la maladie : acquisition des droits à congés payés, incidences sur l'indemnisation maladie, règles en matière de report des congés payés...
- Gestion de l'épargne salariale externalisée et fiscalité
- Prime partage valeur : nouveau régime social et fiscal, conditions de versement, modulation, exonérations...
- Prolongation des régimes dérogatoires pour la prise en charge des transports
- Rupture conventionnelle collective : nouveau régime social et fiscal
- Nouveautés sur les allègements de charges sociales maladie et allocation familiale
- Modifications sur les charges sociales : taux versement mobilité, augmentation des cotisations patronales AGS et vieillesse
- Net social : définition, gestion en DSN
- Modifications sur la procédure des avis à tiers détenteur en 2025
- Réforme des retraites : retraite progressive...
- Nouvelles valeurs 2025 : SMIC, gratification des stagiaires
- Nouvelles valeurs : plafonds, barèmes de calcul, taux, avantage en nature...
- Évolutions de la jurisprudence en matière sociale

🗣️ **COMPRENDRE | Partage d'expérience sur l'actualité**

📄 **APPLIQUER | Cas pratiques établis au regard de l'évolution de l'actualité**

Informations & inscription

Avant votre formation :

- Conseillère formation dédiée
- SMS de rappel
- Dans votre Espace web : recueil de vos attentes et auto-diagnostic de vos compétences

Après votre formation :

Dans votre Espace web : support et ressources pédagogiques, documents administratifs, questionnaire de satisfaction, évaluation LearnEval, réponses à vos questions post-formation

Nous contacter :

En inter : tél : 02 43 23 09 09 • mail : formation@gereso.fr

En intra : tél : 02 43 23 59 89 • mail : intra@gereso.fr

La paie pour les non-spécialistes

Vocabulaire, règles, rubriques du bulletin... Intégrer les fondamentaux

2
jours

Objectifs

- Décrypter les différentes rubriques du bulletin de paie.
- Calculer les éléments de base de la paie.
- Mieux dialoguer avec les collaborateurs du service paie.
- Renseigner ses collaborateurs sur leur bulletin de paie.

Les plus

- Une formation incontournable pour s'initier aux fondamentaux de la paie : règles de paie, rubriques du bulletin de salaire, cotisations...
- Une approche globale de la paie pour en faire un outil de dialogue entre les différents services
- Formation Top Avis Clients : les 303 participants des 48 dernières sessions ont attribué la note moyenne de 88/100 à cette formation (source forMetris "Perception par les formés")
- + Inclus l'ouvrage : 100 questions pour comprendre le bulletin de paie **OUVRAGE** 

Public et prérequis

DRH, collaborateurs RH, managers, chefs d'équipes, cadres opérationnels amenés à traiter ou à communiquer des informations liées à la paie des salariés ou à collaborer avec le service paie

Prérequis : Aucun niveau de connaissances préalables n'est requis

Tarifs

Inclus : forfait repas et évaluation LearnEval

1 685 € HT

Réf : **INIP**

Formacode : 32688

Prochaines sessions

À L'Espace Formation GERESO de Paris Montparnasse :

6 et 7 mars 2025

15 et 16 décembre 2025

Formation à distance :

23 et 24 juin 2025

24 et 25 novembre 2025

À Paris et à distance :

29 et 30 septembre 2025

Voir toutes les dates :

www.gereso.com/INIP

Informations & inscription

Avant votre formation :

- Conseillère formation dédiée
- SMS de rappel
- Dans votre Espace web : recueil de vos attentes et auto-diagnostic de vos compétences

Après votre formation :

Dans votre Espace web : support et ressources pédagogiques, documents administratifs, questionnaire de satisfaction, évaluation LearnEval, réponses à vos questions post-formation

Nous contacter :

En inter : tél : 02 43 23 09 09 • mail : formation@gereso.fr

En intra : tél : 02 43 23 59 89 • mail : intra@gereso.fr

Programme de votre formation

LE CADRE GÉNÉRAL DU BULLETIN DE PAIE

- Ossature du bulletin de paie
 - notion d'assiette de cotisations
 - calcul du net à payer
 - calcul du net imposable

LA PARTIE SUPÉRIEURE DU BULLETIN DE PAIE : DÉTERMINER LE SALAIRE BRUT

- Le salaire de base
 - mensualisation
 - SMIC et minima conventionnels
- Les éléments intégrés au salaire brut
 - primes
 - indemnités
 - avantages en nature
- Les éléments de salaire en rapport avec la durée du travail : travail de nuit, dimanche, jours fériés, heures supplémentaires

 **COMPRENDRE | Illustration : bulletins de paie avec heures supplémentaires et avantages en nature**

- Les absences
 - Indemnités Journalières de Sécurité Sociale (IJSS) : maladie, maternité, congé de paternité et d'accueil de l'enfant, accident de travail et de trajet
 - congés payés : règles du maintien de salaire ou du 1/10^e

 **COMPRENDRE | Illustration : calcul d'ICP**

LA PARTIE CENTRALE DU BULLETIN DE PAIE : LES COTISATIONS SOCIALES

- Distinction des différentes bases de cotisations (plafonnées, non plafonnées, tranches...)
- Le passage en paie des différentes cotisations
 - Sécurité sociale : maladie, vieillesse, allocations familiales, CGS/CRDS et autres charges
 - chômage
 - AGIRC-ARRCO
 - prévoyance/mutuelle/retraite supplémentaire
- Faire le lien entre les cotisations et les prestations

 **APPLIQUER | Cas pratique : réaliser des paies simples de salariés non-cadres et cadres**

LA PARTIE INFÉRIEURE DU BULLETIN DE PAIE : DÉTERMINER LE SALAIRE NET

- Éléments ajoutés au salaire net
 - indemnités de rupture : les notions de base
 - frais professionnels
 - Retenues opérées : avance, acompte, saisie-arrêt
-  **APPLIQUER | Cas pratique : calculer le montant d'une saisie sur salaire**
- Prélèvement à la source
 - montant soumis au PAS
 - les différents taux : personnalisé, individualisé, neutre

Paie

Droit du travail et charges sociales



5
jours

Objectifs

- Déterminer les éléments constitutifs du salaire.
- Appliquer les règles de calcul des cotisations sociales.
- Gérer les cas particuliers des bases de cotisations par tranches avec régularisation de plafonds.
- Sécuriser ses pratiques de paie : gestion des absences, établissement du solde de tout compte.
- Expliquer aux salariés les différentes rubriques du bulletin de paie.

Les plus

- 5 jours de formation, de mises en pratique et d'échanges, entièrement dédiés à la paie
- Un consultant expert de la paie : diagnostic, audit, conseil auprès des entreprises de tous secteurs d'activités
- De nombreux exercices, cas pratiques, quiz

+ En option : **E-RESSOURCES**

Public et prérequis

Responsables et gestionnaires des services paie/comptabilité ou RH/personnel souhaitant acquérir les fondamentaux de la législation et de la pratique de la paie et/ou se perfectionner dans ce domaine

Prérequis : Aucun niveau de connaissances préalables n'est requis

Tarifs

Inclus : forfait repas et évaluation LearnEval

3 280 € HT

3 479 € HT avec abonnement e-ressources d'1 an à :

La Paie : droit du travail & charges sociales

(remise de 40 %, soit 199 € HT au lieu de 331 € HT)

Réf : **PAIE**

Formacode : 32688 / 13222

Prochaines sessions

À L'Espace Formation GERESO de Paris Montparnasse :

4 au 6 juin 2025 et 12 et 13 juin 2025

3 au 5 décembre 2025 et 8 et 9 décembre 2025

Voir toutes les dates :

www.gereso.com/PAIE

Formation intégrée à

OFFRE MODULAIRE

Paie - Perfectionnement p. 43

Informations & inscription

Avant votre formation :

- Conseillère formation dédiée
- SMS de rappel
- Dans votre Espace web : recueil de vos attentes et auto-diagnostic de vos compétences

Après votre formation :

Dans votre Espace web : support et ressources pédagogiques, documents administratifs, questionnaire de satisfaction, évaluation LearnEval, réponses à vos questions post-formation

Nous contacter :

En inter : tél : 02 43 23 09 09 • mail : formation@gereso.fr

En intra : tél : 02 43 23 59 89 • mail : intra@gereso.fr

Programme de votre formation

EXPLIQUER LES RUBRIQUES DU BULLETIN DE PAIE

- Mentions du brut
- Partie centrale : les cotisations sociales (base, taux, montant)
 - cotisations URSSAF/Pôle emploi, cotisations retraite complémentaire (AGIRC/ARRCO)
 - cotisations mutuelle/prévoyance

APPLIQUER | Cas pratique cadre, non cadre

- réduction générale de cotisations et autres réductions de charges
- Dématérialisation et projet du futur bulletin de paie

ÉVALUER | Quiz sur le paiement du salaire

DÉTERMINER LE SALAIRE

- La liberté contractuelle et ses limites
- Cas particuliers : apprentissage, contrat de professionnalisation, stagiaire...

APPLIQUER | Étude de cas : établir une paie d'apprenti et de stagiaire

- Les éléments constitutifs du salaire
- Salaire et durée du travail : les majorations de salaire
 - calcul des différentes majorations : travail de nuit, jours fériés, travail du dimanche
 - calcul et paiement des heures supplémentaires et complémentaires
 - contrepartie obligatoire en repos et repos compensateur de remplacement

APPLIQUER | Étude de cas : établir une paie avec heures supplémentaires

- Gestion des forfaits jours

SUSPENSION DU CONTRAT DE TRAVAIL : QUELLES INCIDENCES SUR LA PAIE ?

- Déduction des absences
- Les absences sécurité sociale
 - calcul des IJSS : maladie, maternité, accident du travail...
 - complément employeur : conditions, carence, régularisation sur le net...

APPLIQUER | Étude de cas : établir une paie avec maintien de salaire

- Temps partiel thérapeutique
- Congés payés : calcul des droits, indemnité de congés payés, gestion des temps partiels

ÉVALUER | Quiz sur les congés payés

- Acquisition des congés payés pendant la maladie (et AT) : nouvelle réglementation
- Congé de paternité : nouvelles règles (durée, prise, fractionnement)

RUPTURE DU CONTRAT DE TRAVAIL : ÉTABLIR LE DERNIER BULLETIN DE PAIE

- Démission, départ/mise à la retraite, licenciement, rupture conventionnelle, fin de contrat
- Détermination du préavis - Calcul des indemnités - Solde de tout compte

APPLIQUER | Cas pratique : établir des paies avec les différents cas de rupture du contrat de travail

- Les documents à remettre et délais à respecter
- Portabilité mutuelle et prévoyance

PAIEMENT DU SALAIRE

- Bulletin de paie, périodicité, modes de paiement
- Acomptes, avances, prêts, prescription des salaires - Saisie-arrêt

ÉVALUER | Quiz d'évaluation des connaissances

APPLIQUER | Exercice pratique sur les saisie-arrêts

- Prélèvement à la source : assiette, taux, montant, déclaration en DSN

BASES DE COTISATION ET RÉGULARISATION DE PLAFONDS

- Tranches A, B et tranches 1 et 2 régularisations annuelles et progressives (URSSAF, chômage)

APPLIQUER | Cas pratique sur les régularisations de plafonds

- Cas particuliers : salariés multi-employeurs, à temps partiel, départ ou arrivée en cours d'année

DÉTERMINER LE SALAIRE BRUT

- Primes - Avantages en nature, Frais professionnels

COMPRENDRE | Partage d'expérience sur les primes applicables dans l'entreprise

- Intéressement et participation : impact de la loi PACTE du 22 mai 2019

APPLIQUER | Étude de cas : établir une paie avec avantage en nature

- Limite d'exonération sociale et fiscale des avantages retraite, prévoyance des cadres supérieurs



Bulletin de paie - Niveau 1

Cotisations sociales et principes de base

3
jours

Objectifs

- Vérifier les éléments constitutifs du salaire brut.
- Calculer les cotisations sociales.
- Intégrer les IJSS en paie.
- Établir des bulletins de paie conformes.

Les plus

- Une formation 100% opérationnelle et entièrement dédiée au bulletin de paie
- De nombreux cas pratiques pour établir les bulletins de paie simples de salariés à temps plein
- La possibilité de travailler sur ses propres bulletins de paie

+ En option : **E-RESSOURCES**

Public et prérequis

Responsables et techniciens des services paie/comptabilité ou RH/personnel

Prérequis : Aucun niveau de connaissances préalables n'est requis

Tarifs

Inclus : forfait repas et évaluation LearnEval

2 155 € HT

2 354 € HT avec abonnement e-ressources d'1 an à :

La Paie : droit du travail & charges sociales

(remise de 40 %, soit 199 € HT au lieu de 331 € HT)

Réf : **BULL**

Formacode : 32688

Prochaines sessions

À L'Espace Formation GERESO de Paris Montparnasse :

2 au 4 avril 2025

4 au 6 juin 2025

8 au 10 septembre 2025

5 au 7 novembre 2025

Formation à distance :

3 et 4 mars 2025 et 7 mars 2025

12 et 13 mai 2025 et 16 mai 2025

30 juin 2025 et 1^{er} juillet 2025 et 3 juillet 2025

6 et 7 octobre 2025 et 14 octobre 2025

2 et 3 décembre 2025 et 5 décembre 2025

Voir toutes les dates :

www.gereso.com/BULL

Informations & inscription

Avant votre formation :

- Conseillère formation dédiée
- SMS de rappel
- Dans votre Espace web : recueil de vos attentes et auto-diagnostic de vos compétences

Après votre formation :

Dans votre Espace web : support et ressources pédagogiques, documents administratifs, questionnaire de satisfaction, évaluation LearnEval, réponses à vos questions post-formation

Nous contacter :

En inter : tél : 02 43 23 09 09 · **mail** : formation@gereso.fr

En intra : tél : 02 43 23 59 89 · **mail** : intra@gereso.fr

Programme de votre formation

LE CADRE GÉNÉRAL DU BULLETIN DE PAIE

- La valeur juridique du bulletin de salaire
- Les mentions obligatoires, facultatives et interdites
 - les différentes rubriques du bulletin de paie clarifié
 - le montant net social
- La structure du bulletin de paie : comment se calculent le net à payer et le net imposable ?

COMPRENDRE | Exemple d'application : construire une trame de bulletin de paie

LES ÉLÉMENTS DE RÉMUNÉRATION

- Les différentes formes de rémunération
- Les éléments liés au temps de travail
 - heures supplémentaires (déclenchement, contingent, paiement)

APPLIQUER | Cas pratique : calcul d'heures supplémentaires

- heures complémentaires (temps partiel)
- forfait jours
- Les avantages en nature

COMPRENDRE | Illustration : calcul d'avantages en nature

- Les éléments exonérés : frais professionnels, indemnités de rupture, médaille du travail...

LES COTISATIONS SOCIALES

- Les différentes bases de cotisations (plafonnées, non plafonnées, tranches...)
- Les différentes cotisations (base, taux, lien avec les prestations)
 - Sécurité sociale : maladie, allocations familiales, solidarité, versement mobilité...
 - CSG/CRDS
 - chômage
 - retraite complémentaire
 - mutuelle, prévoyance et retraite supplémentaire

APPLIQUER | Cas pratique : calculs de bulletins de paie non cadre/cadre avec différents niveaux de rémunérations

- La réduction générale de cotisations sociales

APPLIQUER | Cas pratique : calcul de la réduction sur plusieurs mois

- La régularisation progressive des tranches

APPLIQUER | Cas pratique : régularisation progressive des tranches

LES AUTRES RETENUES IMPACTANT LE NET À PAYER

- Avance et acompte
- Saisie sur salaire
- Prélèvement à la source

LES PRINCIPALES ABSENCES PAIE

- Méthodes de calcul de la retenue des absences
- Impact des IJSS en paie
 - les différents absences sécurité sociale : maladie, maternité/paternité et accueil de l'enfant, AT/MP

APPLIQUER | Cas pratique : calcul d'indemnité journalière

- complément employeur et subrogation
- garantie du net

APPLIQUER | Cas pratique : les IJSS en paie avec la garantie du net

- Les congés payés
 - réglementation
 - calcul de l'indemnité : méthodes du 1/10e et du maintien de salaire

APPLIQUER | Cas pratique : calcul d'indemnité des congés payés

Bulletin de paie et Déclaration Sociale Nominative (DSN)

Contrôler la fiabilité des données saisies

5
jours

Programme de votre formation

MODULE #1

Bulletin de paie - Niveau 1

Cotisations sociales et principes de base

3 jours - Réf. : BULL

Le cadre général du bulletin de paie
Les éléments de rémunération
Les cotisations sociales
Les autres retenues impactant le net à payer
Les principales absences paie

MODULE #2

Les fondamentaux de la Déclaration Sociale Nominative (DSN)

Fiabiliser les informations envoyées par la DSN

2 jours - Réf. : GDSN

La DSN, une obligation légale pour toutes les entreprises
Distinguer les différentes structures et rubriques du fichier
Les déclarations de cotisations sociales : Urssaf, retraite complémentaire et organismes de prévoyance

Objectifs

- Établir des bulletins de paie conformes, de l'arrivée du collaborateur jusqu'à son départ de l'entreprise.
- Vérifier les éléments constitutifs du salaire brut.
- Calculer les cotisations sociales.
- Mesurer les impacts de la DSN sur les différents services.
- Fiabiliser les données saisies dans le logiciel de paie pour anticiper les anomalies.

Tarif

Inclus : forfait repas et évaluation LearnEval
3 315 € HT - 3 840 € HT

3 514 € HT avec abonnement e-ressources d'1 an à :

La Paie : droit du travail & charges sociales
(remise de 40 %, soit 199 € HT au lieu de 331 € HT)

Réf : MOGDSN

Formacode : 32688 / 13306

Informations & inscription

tél. : 02 43 23 09 09

mail : formation@gereso.fr

Cette formation en intra

tél. : 02 43 23 59 89

mail : intra@gereso.fr

Retrouvez les programmes détaillés de chaque module sur :

www.gereso.com/MOGDSN

Les fondamentaux de la Déclaration Sociale Nominative (DSN)

Fiabiliser les informations envoyées par la DSN

2
jours

Objectifs

- Mesurer les impacts de la DSN sur les différents services.
- Fiabiliser les données saisies dans le logiciel de paie pour anticiper les anomalies.
- Corriger les anomalies bloquantes.

Les plus

- Le passage en revue des informations attendues dans chaque structure du fichier DSN
- Des cas pratiques pour comprendre le remplissage de la DSN
- Formation "Best GERESO" : plus de 800 professionnels ont suivi cette formation en inter et intra-entreprise depuis sa création

+ En option : **E-RESSOURCES** 

Public et prérequis

Gestionnaires de paie, responsables des services paie/comptabilité, collaborateurs RH/personnel, comptables uniques, responsables administratifs, correspondants informatiques et responsables SIRH n'ayant pas ou peu pratiqué l'envoi de DSN

Prérequis : Il est nécessaire de connaître les fondamentaux de la paie

Tarifs

Inclus : forfait repas et évaluation LearnEval

1 685 € HT

1 884 € HT avec abonnement e-ressources d'1 an à :

La Paie : droit du travail & charges sociales

(remise de 40%, soit 199 € HT au lieu de 331 € HT)

Réf : **GDSN**

Formacode : 13306

Prochaines sessions

À L'Espace Formation GERESO de Paris Montparnasse :

24 et 25 mars 2025

5 et 6 juin 2025

15 et 16 septembre 2025

20 et 21 novembre 2025

Formation à distance :

12 et 13 mai 2025

3 et 4 juillet 2025

16 et 17 octobre 2025

11 et 12 décembre 2025

Voir toutes les dates :

www.gereso.com/GDSN

Formation intégrée à

CERTIFICAT CPFFP 

Gérer la paie et les déclarations sociales (CP FFP®) p. 28

Informations & inscription

Avant votre formation :

- Conseillère formation dédiée
- SMS de rappel
- Dans votre Espace web : recueil de vos attentes et auto-diagnostic de vos compétences

Après votre formation :

Dans votre Espace web : support et ressources pédagogiques, documents administratifs, questionnaire de satisfaction, évaluation LearnEval, réponses à vos questions post-formation

Nous contacter :

En inter : tél : 02 43 23 09 09 • mail : formation@gereso.fr

En intra : tél : 02 43 23 59 89 • mail : intra@gereso.fr

Programme de votre formation

Ce programme est mis à jour en temps réel pour prendre en compte les dernières nouveautés

LA DSN, UNE OBLIGATION LÉGALE POUR TOUTES LES ENTREPRISES

- Les acteurs de la DSN
- Les différentes DSN : tests, mensuelles, événementielles, annule et remplace
- Les outils du GIP-MDS : tableaux de bord, bilans complémentaires, bilans d'anomalies, DSN-Val

DISTINGUER LES DIFFÉRENTES STRUCTURES ET RUBRIQUES DU FICHIER

- Individu, contrat
- Les effectifs : DOETH
- Avantages en nature
- Remboursements de frais : différentes natures de frais, méthodes d'indemnisation, règles sociales et fiscales
- Rémunération : brut, nette fiscale, salaire rétabli, salaire assurance chômage
- Primes et indemnités
- L'activité
- La compte professionnel de prévention

 **APPLIQUER | Étude de chacune des rubriques avec exemples**

LES DÉCLARATIONS DE COTISATIONS SOCIALES : URSSAF, RETRAITE COMPLÉMENTAIRE ET ORGANISMES DE PRÉVOYANCE

- La déclaration des cotisations Urssaf
 - cotisations agrégées : la table des Codes Types de Personnel (CTP)
 - cotisations individuelles

 **APPLIQUER | Cas pratique : exemple de déclaration en DSN**

- déclaration de contribution à la formation professionnelle
- taxe d'apprentissage
- échéances et paiement

 **APPLIQUER | Illustration : procédure et exemple de déclaration**

- La déclaration des cotisations retraite complémentaire et organismes de prévoyance : affiliation, déclaration, paiement
 - les structures impactant les organismes de retraite complémentaire
 - les structures impactant les organismes de prévoyance
- Comprendre le langage de la DSN pour résoudre la plupart des anomalies
 - les consignes déclaratives et la structure des anomalies
 - les différents CRM
 - la DSN de substitution

 **APPLIQUER | Résolution d'anomalies DSN**

DSN : anomalies et régularisations

Régulariser manuellement les anomalies

1
jour

Objectifs

- Identifier les synergies entre les blocs de la DSN.
- Établir des blocs de régularisations.
- Analyser les CRM et les anomalies DSN.

Les plus

- Une formation 100% axée sur les anomalies de la DSN et leur régularisation
- Présentation d'outils pour contrôler la fiabilité des données transmises dans la DSN

Public et prérequis

Gestionnaires de paie, responsables des services paie/comptabilité, collaborateurs RH/personnel, comptables uniques, responsables administratifs, correspondants informatiques et responsables SIRH n'ayant pas ou peu pratiqué l'envoi de DSN

Prérequis : Il est nécessaire de bien connaître la structure de la DSN

Tarifs

Inclus : forfait repas et évaluation LearnEval

1 125 € HT

Réf : **BDSN**

Formacode : 13306

Prochaines sessions

À L'Espace Formation GERESO de Paris Montparnasse :

24 juin 2025

Formation à distance :

14 novembre 2025

Voir toutes les dates :

www.gereso.com/BDSN

Informations & inscription

Avant votre formation :

- Conseillère formation dédiée
- SMS de rappel
- Dans votre Espace web : recueil de vos attentes et auto-diagnostic de vos compétences

Après votre formation :

Dans votre Espace web : support et ressources pédagogiques, documents administratifs, questionnaire de satisfaction, évaluation LearnEval, réponses à vos questions post-formation

Nous contacter :

En inter : tél : 02 43 23 09 09 • mail : formation@gereso.fr

En intra : tél : 02 43 23 59 89 • mail : intra@gereso.fr

Programme de votre formation

Ce programme est mis à jour en temps réel pour prendre en compte l'entrée en vigueur de la DSN de substitution depuis le 1er janvier 2024

RÉSOUTRE LES ANOMALIES DSN

- Les anomalies identifiées dans le cahier technique
- Les anomalies des CRM URSSAF
- Les anomalies de BIS
- Les anomalies de retraite complémentaire
- Les anomalies de protection sociale complémentaire
- Comprendre la source des anomalies (humaine, paramétrage interne, paramétrage éditeur)

🎯 **ÉVALUER | Quiz : résolution d'anomalies DSN**

EFFECTUER DES BLOCS DE RÉGULARISATION POUR L'URSSAF ET LA RETRAITE COMPLÉMENTAIRE

- Bases de cotisations
- Taux de cotisation
- En maille nominative et en maille agrégée
- En paiement

🛠 **APPLIQUER | Cas pratique : effectuer des blocs de régularisation URSSAF et retraite complémentaire**

DSN : la vérifier et l'utiliser comme outil de contrôle de la paie

Utiliser la DSN comme outil de sécurisation de la paie

1
jour

Objectifs

- Contrôler la DSN à l'aide d'un tableur Excel.
- Sécuriser la paie grâce à la DSN.
- Anticiper les anomalies DSN.

Les plus

- Une formation 100% axée sur la DSN
- Des méthodes pour contrôler la fiabilité des données transmises dans la DSN

Public et prérequis

Responsables et Gestionnaires de paie possédant les bases de la DSN

Prérequis : Il est nécessaire de connaître les blocs de la DSN et les bases de la paie. Prévoir un outil de conversion de la DSN en Excel

Tarifs

Inclus : forfait repas et évaluation LearnEval

1 125 € HT

Réf : CDSN

Formacode : 32688

Prochaines sessions

À L'Espace Formation GERESO de Paris Montparnasse :

4 avril 2025

23 septembre 2025

Formation à distance :

20 juin 2025

18 novembre 2025

Voir toutes les dates :

www.gereso.com/CDSN

Formation intégrée à

OFFRE MODULAIRE 

Contrôle de la paie : process, outils et DSN p. 74

CERTIFICAT CPFFP 

Organiser et superviser les processus de paie (CP FFP®) p. 26

Informations & inscription

Avant votre formation :

- Conseillère formation dédiée
- SMS de rappel
- Dans votre Espace web : recueil de vos attentes et auto-diagnostic de vos compétences

Après votre formation :

Dans votre Espace web : support et ressources pédagogiques, documents administratifs, questionnaire de satisfaction, évaluation LearnEval, réponses à vos questions post-formation

Nous contacter :

En inter : tél : 02 43 23 09 09 • mail : formation@gereso.fr

En intra : tél : 02 43 23 59 89 • mail : intra@gereso.fr

Programme de votre formation

Pour suivre cette formation, il vous sera nécessaire de prévoir un outil de conversion de la DSN en Excel

RAPPELS SUR LES BLOCS DSN

- Blocs « individus et contrats »
- Blocs « paiements et cotisations »
- Blocs salaires
- Blocs suspension
- Blocs rupture

🔗 ÉVALUER | Quiz : comprendre les synergies entre les différents blocs de la DSN

CONTRÔLER LA PAIE GRÂCE À LA DSN

- Contrôler la chaîne DSN : vérifier que les salaires soient bien tous présents en DSN
- S'assurer de la présence de l'ensemble des salariés
- S'assurer du juste paiement : bulletins de paie / charges / DSN
- Contrôler sa base brute et sa base nette grâce à la DSN
- Contrôler la justesse des cotisations

🔗 APPLIQUER | Cas pratique : contrôle des charges au travers de la DSN

CONTRÔLER LA DSN

- Les outils de contrôle gratuits et payants disponibles
- Le croisement des blocs individuels et des blocs agrégés
- L'activité, les plafonds et la rémunération : contrôler la cohérence des blocs

🔗 APPLIQUER | Cas pratique : effectuer les premiers contrôles de cohérence de sa DSN

ANTICIPER ET CORRIGER LES ANOMALIES DSN

- Comprendre les attentes des organismes
- Interpréter les anomalies bloquantes et non bloquantes
- Être en mesure de détecter et corriger les anomalies

🔗 APPLIQUER | Cas pratique : résoudre des anomalies bloquantes

Les cotisations sociales et leur déclaration en DSN

Contrôler les charges et éviter les anomalies bloquantes en DSN

3
jours

Programme de votre formation

MODULE #1

Cotisations sociales

Mécanisme de calcul et contrôle des charges sociales

1 jour - **Réf.** : COSO

Du net à payer au net imposable, quel est l'impact des cotisations ?

Déterminer les bases de calcul des cotisations sociales salariales et patronales (URSSAF/ Pôle emploi)

Cotisations de retraite complémentaire : AGIRC-ARRCO

La gestion des plafonds

Cas particuliers pour l'employeur

MODULE #2

Les fondamentaux de la Déclaration Sociale Nominative (DSN)

Fiabiliser les informations envoyées par la DSN

2 jours - **Réf.** : GDSN

La DSN, une obligation légale pour toutes les entreprises

Distinguer les différentes structures et rubriques du fichier

Les déclarations de cotisations sociales : Urssaf, retraite complémentaire et organismes de prévoyance

Objectifs

- Appliquer les mécanismes de calcul des cotisations sociales.
- Contrôler les cotisations sociales.
- Déterminer les tranches de cotisations.
- Fiabiliser les données saisies dans le logiciel de paie.
- Mesurer les impacts de la DSN sur les différents services.

Tarif

Inclus : forfait repas et évaluation LearnEval
2 385 € HT - ~~2 810 € HT~~

2 765 € HT avec abonnement e-ressources d'1 an à :

L'URSSAF & les charges sociales

+ La Paie : droit du travail & charges sociales

(remise de 40 %, soit 380 € HT au lieu de 633 € HT)

Réf : MOCOSO

Formacode : 13306

Informations & inscription

tél. : 02 43 23 09 09

mail : formation@gereso.fr

Cette formation en intra

tél. : 02 43 23 59 89

mail : intra@gereso.fr

Retrouvez les programmes détaillés de chaque module sur :

www.gereso.com/MOCOSO

Paie - Perfectionnement

Sécuriser ses pratiques de paie et la gestion des cotisations

○○○○○

7
jours

Programme de votre formation

MODULE #1

Paie

Droit du travail et charges sociales

5 jours - Réf. : PAIE

Expliquer les rubriques du bulletin de paie
Déterminer le salaire
Suspension du contrat de travail : quelles incidences sur la paie ?
Rupture du contrat de travail : établir le dernier bulletin de paie
Paiement du salaire
Bases de cotisation et régularisation de plafonds
Déterminer le salaire brut

MODULE #2

URSSAF

Assiette de cotisations, contrôle et contentieux

2 jours - Réf. : URSF

Comprendre ce qui constitue l'assiette de cotisations
Déterminer l'assiette réelle de cotisations
Connaître les taux de cotisations et les exonérations sociales
Le contrôle URSSAF en pratique : intégrer l'ensemble des étapes

Objectifs

- Déterminer les éléments constitutifs du salaire.
- Appliquer les règles de calcul et d'exonération des cotisations sociales.
- Préparer un contrôle URSSAF.
- Sécuriser ses pratiques en paie (gestion des absences, avantage en nature, frais professionnels, cotisations...).

Tarif

Inclus : forfait repas et évaluation LearnEval
4 220 € HT - 4 965 € HT
4 600 € HT avec abonnement e-ressources d'1 an à :
La Paie : droit du travail & charges sociales
+ L'URSSAF & les charges sociales
(remise de 40 %, soit 380 € HT au lieu de 633 € HT)

Réf : MOPAIE

Formacode : 32688 / 13222

Informations & inscription

tél. : 02 43 23 09 09

mail : formation@gereso.fr

Cette formation en intra

tél. : 02 43 23 59 89

mail : intra@gereso.fr

Retrouvez les programmes détaillés de chaque module sur :

www.gereso.com/MOPAIE

URSSAF

Assiette de cotisations, contrôle et contentieux

2
jours

Objectifs

- Contrôler les cotisations sociales et leur assiette.
- Préparer un contrôle URSSAF.
- Valider les mécanismes d'exonération de cotisations.
- Sécuriser ses pratiques en paie (avantage en nature, frais professionnels, cotisations...).

Les plus

- Une approche 100% opérationnelle de l'URSSAF et des cotisations sociales
- Une formation permettant d'étudier toutes les possibilités d'exonération, de limiter les risques de redressement ou de faire face sereinement à un contrôle
- Formation "Best GERESO": plus de 1000 professionnels ont suivi cette formation en inter et intra-entreprise depuis sa création
- Top Avis Clients : formation évaluée à 91/100 par les participants des 20 dernières sessions

+ En option : **E-RESSOURCES** 

Public et prérequis

Responsables et gestionnaires des services paie/comptabilité ou RH/personnel, directeurs financiers, collaborateurs en relation avec l'URSSAF ou en phase de préparation d'un contrôle URSSAF

Prérequis : Il est nécessaire de maîtriser les fondamentaux de la paie

Tarifs

Inclus : forfait repas et évaluation LearnEval

1 685 € HT

1 867 € HT avec abonnement e-ressources d'1 an à :

L'URSSAF & les charges sociales

(remise de 40 %, soit 182 € HT au lieu de 302 € HT)

Réf : **URSF**

Formacode : 32688 / 13306 / 13303

Prochaines sessions

À L'Espace Formation GERESO de Paris Montparnasse :
6 et 7 mars 2025

Formation à distance :
12 et 13 mai 2025

À Paris et à distance :
6 et 7 octobre 2025

11 et 12 décembre 2025

Voir toutes les dates :

www.gereso.com/URSF

Formation intégrée à

OFFRE MODULAIRE 

Paie - Perfectionnement p. 43

CERTIFICAT CPFFP 

Organiser et superviser les processus de paie (CP FFP®)
p. 26

Informations & inscription

Avant votre formation :

- Conseillère formation dédiée
- SMS de rappel
- Dans votre Espace web : recueil de vos attentes et auto-diagnostic de vos compétences

Après votre formation :

Dans votre Espace web : support et ressources pédagogiques, documents administratifs, questionnaire de satisfaction, évaluation LearnEval, réponses à vos questions post-formation

Nous contacter :

En inter : tél : 02 43 23 09 09 · mail : formation@gereso.fr

En intra : tél : 02 43 23 59 89 · mail : intra@gereso.fr

Programme de votre formation

Ce programme est mis à jour en temps réel pour prendre en compte les dernières nouveautés.

COMPRENDRE CE QUI CONSTITUE L'ASSIETTE DE COTISATIONS

- Salaire de base, heures supplémentaires et compléments (primes ou gratifications exonérées)

COMPRENDRE | Exemples d'application

- Suspension du contrat de travail : complément employeur, complément prévoyance...
- Rupture du contrat : régime social des indemnités de rupture

APPLIQUER | Cas pratique sur la suspension et la rupture du contrat

- Avantages en nature : nourriture, logement, véhicule thermique et électrique, TIC...

COMPRENDRE | Exemples d'application

- Règle sociale de réintégration des excédents : cotisations de retraite et de prévoyance

APPLIQUER | Cas pratique

- Intéressement, participation, plan d'épargne d'entreprise : augmentation des prélèvements sociaux sur les revenus de l'épargne salariale
- Sommes versées par le Comité Social et Economique (CSE) : règles d'exonération
- Situation particulière : l'allocation d'activité partielle et le complément employeur
- Cas de la prime de transport (transport en commun, forfait mobilité durable...)

DÉTERMINER L'ASSIETTE RÉELLE DE COTISATIONS

- Plafond de cotisations
- Notion de tranches de salaire : les bases de cotisations
- Régularisations mensuelles et annuelles
- Cas de réductions du plafond : temps partiel, entrée/sortie, forfaits jours réduits,...

CONNAITRE LES TAUX DE COTISATIONS ET LES EXONÉRATIONS SOCIALES

- Les différents taux de cotisations de sécurité sociale
- CSG/CRDS : quelles sont les modalités d'application ?
- Les autres cotisations : assurance chômage, retraite complémentaire
- Forfait social : les différents taux
- Versement mobilités (dont les cas d'exonération)
- Réduction de charges patronales sur les bas salaires : annualisation de la réduction générale de cotisations et de la cotisation Allocations Familiales

APPLIQUER | Cas pratique de régularisation progressive

- Les contrats aidés : apprentissage, professionnalisation et stagiaires
- Exonération de cotisations sur les heures supplémentaires

LE CONTRÔLE URSSAF EN PRATIQUE : INTÉGRER L'ENSEMBLE DES ÉTAPES

- Déclenchement du contrôle : les événements déclencheurs, l'avis de passage
- Déroulement du contrôle (nouveautés issues du décret du 12 avril 2023)
 - les documents demandés : documents comptables, déclaration annuelle, convention collective
 - l'interrogation des salariés
 - les méthodes de contrôle : l'utilisation de l'échantillonnage
 - les droits et devoirs de l'entreprise (modification de la charte du cotisant contrôlé)
- Issue du contrôle : lettre d'observation, observation de l'employeur, recours gracieux, contentieux
- Le rescrit social

Frais professionnels et avantages en nature

Réglementation et calculs : sécuriser ses pratiques paie

1
jour

Objectifs

- Distinguer précisément frais professionnels et avantages en nature.
- Respecter la législation applicable aux avantages en nature et frais professionnels.
- Adapter ses pratiques en conformité avec le BOSS.
- Identifier les tolérances de l'URSSAF.

Les plus

- En une journée, une vision complète et détaillée du traitement des différents frais professionnels et avantages en nature
- Une formation opérationnelle permettant de connaître sa marge de manœuvre vis à vis de l'URSSAF
- Des exercices pratiques basés sur les situations rencontrées par les participants

+ En option : **E-RESSOURCES** 

Public et prérequis

Responsables et gestionnaires des services paie/comptabilité ou RH/personnel

Prérequis : Aucun niveau de connaissances préalables n'est requis

Tarifs

Inclus : forfait repas et évaluation LearnEval

1 070 € HT

1 269 € HT avec abonnement e-ressources d'1 an à :

La Paie : droit du travail & charges sociales

(remise de 40 %, soit 199 € HT au lieu de 331 € HT)

Réf : **FRAI**

Formacode : 32688

Prochaines sessions

À Paris et à distance :

9 avril 2025

17 juin 2025

30 octobre 2025

Voir toutes les dates :

www.gereso.com/FRAI

Informations & inscription

Avant votre formation :

- Conseillère formation dédiée
- SMS de rappel
- Dans votre Espace web : recueil de vos attentes et auto-diagnostic de vos compétences

Après votre formation :

Dans votre Espace web : support et ressources pédagogiques, documents administratifs, questionnaire de satisfaction, évaluation LearnEval, réponses à vos questions post-formation

Nous contacter :

En inter : tél : 02 43 23 09 09 · mail : formation@gereso.fr

En intra : tél : 02 43 23 59 89 · mail : intra@gereso.fr

Programme de votre formation

Ce programme est mis à jour en temps réel pour prendre en compte les dernières nouveautés

INDEMNISER LES FRAIS PROFESSIONNELS

- Méthodes d'indemnisation : frais réels ou forfait ?
- Nature des frais
 - nourriture : primes de panier, titres restaurant, cantine, forfaits...
 - logement
 - transport et prime de transport : obligation de prise en charge
 - cas spécifique du télétravail
 - outils liés aux nouvelles technologies (mobiles, smartphones, ordinateurs portables...)
- Obligation de justificatifs
- URSSAF et frais professionnels
- Règles sociales et fiscales
 - conditions de déduction et conditions d'exonération (cas particulier des dirigeants d'entreprises)
 - abattement forfaitaire pour frais professionnels (DFS)
- Grand déplacement : évaluer et calculer les indemnités
- Mutation : déménagement, indemnité d'hébergement provisoire
- Mobilité internationale : quels sont les frais des salariés ?
- Frais professionnels et bulletin de paie

 **APPLIQUER | Cas pratique : Calculer et traiter les frais professionnels en paie**

INTÉGRER LES AVANTAGES EN NATURE DANS LA PAIE : PRINCIPAUX POINTS DE CONTRÔLE

- Nourriture
 - repas gratuit
 - titre restaurant
 - restaurant d'entreprise
- Logement mis à disposition du salarié : logement gratuit, participation du salarié
- Véhicules de l'entreprise/personnel : coût pris en charge par l'employeur, participation du salarié
- Vêtements de travail
- Outils liés aux nouvelles technologies (mobiles, smartphones, ordinateurs portables...)
- Cadeau d'entreprise ou du CSE : quelle législation ?
- Réduction sur les produits fabriqués par l'entreprise
- Avantages en nature et bulletin de paie : comment les réintégrer dans le salaire brut ?
 - comment prendre en compte un avantage en nature ?
 - règles d'évaluation : évaluation forfaitaire ou réelle
 - cas particulier des dirigeants d'entreprises
- URSSAF et avantages en nature

 **APPLIQUER | Cas pratique : évaluer des avantages en nature**

Comptabilité de la paie

Enregistrer les écritures de charges de personnel

2
jours

Objectifs

- Procéder au calcul et à l'enregistrement comptable des charges salariales et patronales.
- Utiliser une méthodologie fiable pour traiter les écritures comptables liées à la paie et à la gestion du personnel.
- Enregistrer les opérations de paie dans la comptabilité et calculer les provisions à la clôture de l'exercice.

Les plus

- Une formation "passerelle" entre les pratiques de paie et la comptabilité
- Une approche opérationnelle illustrée de nombreux exemples : IJSS, indemnités de prévoyance, congés payés, frais
- 2 jours pour s'assurer de ses bonnes pratiques de comptabilisation

Public et prérequis

Responsables ou collaborateurs des services paie/comptabilité ou RH

Prérequis : Aucun niveau de connaissances préalables n'est requis

Tarifs

Inclus : forfait repas et évaluation LearnEval

1 685 € HT

Réf : CPAI

Formacode : 32688

Prochaines sessions

À L'Espace Formation GERESO de Paris Montparnasse :

6 et 7 mars 2025

22 et 23 octobre 2025

Formation à distance :

5 et 6 juin 2025

À Paris et à distance :

3 et 4 décembre 2025

Voir toutes les dates :

www.gereso.com/CPAI

Informations & inscription

Avant votre formation :

- Conseillère formation dédiée
- SMS de rappel
- Dans votre Espace web : recueil de vos attentes et auto-diagnostic de vos compétences

Après votre formation :

Dans votre Espace web : support et ressources pédagogiques, documents administratifs, questionnaire de satisfaction, évaluation LearnEval, réponses à vos questions post-formation

Nous contacter :

En inter : tél : 02 43 23 09 09 · mail : formation@gereso.fr

En intra : tél : 02 43 23 59 89 · mail : intra@gereso.fr

Programme de votre formation

Ce programme est mis à jour en temps réel pour prendre en compte les dernières nouveautés : nouveau PCG 2025 et incidence sur l'enregistrement des avantages en nature et remboursement de charges de personnel, modification du code du travail relatif à l'acquisition de congés payés en cas d'arrêt de travail maladie

COMPTABILISER LES DIFFÉRENTES CATÉGORIES DE RÉMUNÉRATION

- Enregistrement des salaires
- Rémunérations des dirigeants salariés et non salariés
- Traitement des avantages en nature

CALCULER ET ENREGISTRER LES CHARGES SOCIALES ET LES TAXES ASSISES SUR LES SALAIRES

- Cotisations salariales et patronales : sécurité sociale, assurance chômage, retraite complémentaire et prévoyance
- Taxes assises sur les salaires : taxe d'apprentissage, participation à la formation professionnelle, taxe sur les salaires, participation à l'effort de construction

RÉALISER LE TRAITEMENT COMPTABLE DES ÉCRITURES SPÉCIFIQUES

- Traitement des notes de frais : frais réels ou allocations forfaitaires
- Indemnités Journalières de Sécurité Sociale (IJSS) et prévoyance
- Titres restaurant
- Oppositions sur salaires
- Prêts au personnel, avances et acomptes
- Indemnités de fin de contrat (licenciement, rupture conventionnelle, transaction, fin de CDD, retraite)
- Aides à l'emploi et subventions

APPLIQUER | Cas pratique : comptabiliser des indemnités versées en cas d'événements particuliers

- Gratifications versées aux stagiaires
- Incidences comptables du prélèvement à la source de l'impôt sur le revenu

COMPTABILISER LES PROVISIONS ET LES CHARGES À PAYER

- Provisions pour congés payés
- Provisions pour RTT, CET, primes
- Provisions pour engagements de retraite : Indemnités de Fin de Carrière (IFC)

APPLIQUER | Cas pratique : calculer une provision pour congés payés

LE RÉGIME DE L'INTÉRESSEMENT ET DE LA PARTICIPATION

- Présentation des différents régimes existants
- Schéma de la comptabilisation de la participation et de l'intéressement

LES CONTRÔLES PÉRIODIQUES

- Le rapprochement Brut social / Brut comptable
- Le rapprochement des comptes 645 avec le livre de paie

APPLIQUER | Étude de cas

Fiscalité de la paie

Intégrer la législation fiscale pour fiabiliser ses paies

1
jour

Objectifs

- Établir des bulletins de paie en conformité avec la législation fiscale en vigueur.
- Intégrer la corrélation sociale et fiscale de la législation en matière de paie (Prélèvement à la source, DSN).
- Traiter les situations fiscales particulières des salariés.
- Distinguer rémunérations imposables et exonérées.
- Consolider l'assiette du prélèvement à la source.

Les plus

- Une formation permettant de sécuriser ses déclarations auprès de l'administration fiscale
- Un contenu actualisé par rapport au prélèvement à la source pour répondre efficacement aux salariés et traiter les cas complexes liés à la fiscalité
- Des quiz, des exercices et cas pratiques pour valider ses acquis tout au long de la formation

Public et prérequis

Responsables et techniciens des services paie/comptabilité ou RH/personnel

Prérequis : Il est nécessaire de connaître les principes de base de paie

Tarifs

Inclus : forfait repas et évaluation LearnEval

1 125 € HT

Réf : FIPA

Formacode : 32688 / 13354 / 13386

Prochaines sessions

À Paris et à distance :

24 mars 2025

27 juin 2025

21 novembre 2025

Voir toutes les dates :

www.gereso.com/FIPA

Informations & inscription

Avant votre formation :

- Conseillère formation dédiée
- SMS de rappel
- Dans votre Espace web : recueil de vos attentes et auto-diagnostic de vos compétences

Après votre formation :

Dans votre Espace web : support et ressources pédagogiques, documents administratifs, questionnaire de satisfaction, évaluation LearnEval, réponses à vos questions post-formation

Nous contacter :

En inter : tél : 02 43 23 09 09 • mail : formation@gereso.fr

En intra : tél : 02 43 23 59 89 • mail : intra@gereso.fr

Programme de votre formation

Ce programme est mis à jour en temps réel pour prendre en compte les dernières nouveautés

INTÉGRER LA LÉGISLATION FISCALE EN COMPLÉMENT DE LA LÉGISLATION SOCIALE

- Les évolutions à prendre en compte : impact des lois de finances
- Les différents type d'impôts concernant les rémunérations : impôt sur le revenu, contributions sociales (CSG/CRDS), taxe sur les salaires
- Les principes du prélèvement à la source

APPLIQUER | Cas pratique : différencier le taux moyen d'imposition, taux marginal et taux de PAS

IDENTIFIER LES SALARIÉS IMPOSABLES

- Notion de territorialité de l'impôt
- Les conséquences de la résidence fiscale
- Le cas particulier des détachés et expatriés
 - conventions fiscales
 - retenue à la source

ÉVALUER | Quiz sur la territorialité : quelle fiscalité appliquer dans les situations ?

DÉTERMINER L'ASSIETTE IMPOSABLE FACE À DIFFÉRENTES PROBLÉMATIQUES

- CSG/CRDS non déductible sur les sommes non imposables (heures supplémentaires, épargne salariale, indemnité de rupture,...)
- Indemnités de rupture : limites d'exonération
- Prévoyance et retraite supplémentaire : les limites d'exonération

APPLIQUER | Cas pratique : déterminer le salaire imposable en cas de versement d'indemnités de rupture et en cas de cotisations de prévoyance dépassant les plafonds d'exonération

DÉCLARATIONS, PRÉLÈVEMENT À LA SOURCE ET CONTRÔLES FISCAUX

- Déclarations : la DSN
- Compteurs fiscaux de la DSN

APPLIQUER | Quiz de mise en situation

Paie des dirigeants et des cadres supérieurs

Cotisations, rémunération différée et traitement du départ

2
jours

Objectifs

- Analyser les spécificités de la paie des dirigeants et des cadres supérieurs.
- Assurer la mise en place et/ou le suivi de l'épargne salariale des dirigeants.
- Gérer les réintégrations sociales et fiscales.
- Se repérer dans les différents statuts du dirigeant.
- Respecter le régime social et fiscal des indemnités de rupture.

Les plus

- 2 jours dédiés à la paie des dirigeants pour intégrer tous les enjeux et les incidences pratiques
- Une alternance entre apports théoriques et cas pratiques
- Des exercices, quiz et cas pratiques pour valider ses acquis
- L'expertise d'un consultant senior en gestion de la paie et des rémunérations

+ En option : [E-RESSOURCES](#) 

Public et prérequis

Responsables et gestionnaires des services paie ou RH/personnel, collaborateurs chargés de la paie des dirigeants, des top managers et des mandataires sociaux

Prérequis : Il est nécessaire de maîtriser les fondamentaux de la paie

Tarifs

Inclus : forfait repas et évaluation LearnEval

1 745 € HT

1 944 € HT avec abonnement e-ressources d'1 an à :

La Paie : droit du travail & charges sociales

(remise de 40 %, soit 199 € HT au lieu de 331 € HT)

Réf : **PDIR**

Formacode : 32688

Prochaines sessions

À Paris et à distance :

6 et 7 mars 2025

5 et 6 juin 2025

6 et 7 octobre 2025

Voir toutes les dates :

www.gereso.com/PDIR

Formation intégrée à

CERTIFICAT CPFPF 

Organiser et superviser les processus de paie (CP FFP®) p. 26

Informations & inscription

Avant votre formation :

- Conseillère formation dédiée
- SMS de rappel
- Dans votre Espace web : recueil de vos attentes et auto-diagnostic de vos compétences

Après votre formation :

Dans votre Espace web : support et ressources pédagogiques, documents administratifs, questionnaire de satisfaction, évaluation LearnEval, réponses à vos questions post-formation

Nous contacter :

En inter : tél : 02 43 23 09 09 · mail : formation@gereso.fr

En intra : tél : 02 43 23 59 89 · mail : intra@gereso.fr

Programme de votre formation

Ce programme est mis à jour en temps réel pour prendre en compte les dernières nouveautés

MANDAT SOCIAL ET CONTRAT DE TRAVAIL

- Les différentes catégories de cadres
- Dans quelles mesures peut-on cumuler un contrat de travail et un mandat ?
- Incidences du cumul
 - droit à congés payés, durée du travail des dirigeants et cadres supérieurs
 - quelle rémunération ? Jetons de présence, appointements...

 **APPLIQUER | Cas pratique sur les congés des dirigeants**

ÉTABLIR LA PAIE DES DIRIGEANTS ET CADRES SUPÉRIEURS

- Déterminer les bases de cotisations
- Cotisations de sécurité sociale : base et taux de cotisations, forfait social
- Cotisations d'assurance chômage selon le statut
- Cotisations de retraite complémentaire (AGIRC/ARRCO)
- CSG/CRDS sur les revenus d'activité : plafonnement de l'abattement pour frais professionnels
- Régularisations progressives (tranches 1 et 2)
- Avantages en nature et remboursement de frais (véhicule, logement, repas, TIC) : déductibilité fiscale et sociale et réintégration

 **APPLIQUER | Cas pratiques sur les différentes thématiques**

DÉCOMPTER LE TEMPS DE TRAVAIL

- Gérer les absences et les congés des dirigeants
- Se repérer en fonction du statut

GÉRER LES RÉINTÉGRATIONS SOCIALES ET FISCALES DES COTISATIONS DE RETRAITE ET DE PRÉVOYANCE

- Règle sociale et règle fiscale : conditions de déduction, plafonds applicables - nouveautés concernant la règle fiscale
- Applications des réintégrations en paie
- Régime social et fiscal des retraites "chapeau" : taxation des retraites à prestations définies

 **APPLIQUER | Cas pratique sur la réintégration sociale et fiscale**

FAIRE FACE AU DÉPART DU DIRIGEANT

- Différentes modalités de rupture : révocation, licenciement, "golden parachute", départ et mise à la retraite
- Prendre en compte le nouveau régime social des indemnités de rupture
- Régime social et fiscal des indemnités de rupture versées aux dirigeants : modification des plafonds d'exonération pour chaque départ

 **APPLIQUER | Cas pratiques sur les différents cas de rupture**

METTRE EN PLACE OU GÉRER LES RÉMUNÉRATIONS DIFFÉRÉES : L'ÉPARGNE SALARIALE DES DIRIGEANTS

- Intéressement et participation
 - mise en place, bénéficiaires, répartition, plafonds
 - optimisation sociale et fiscale
- Plan d'Épargne d'Entreprise (PEE) et Plan d'Épargne Interentreprises (PEI)
 - mise en place, bénéficiaires, abondement de l'employeur
 - optimisation sociale et fiscale
- Stock-options
 - mécanisme des stock-options, régime social et fiscal des plus-values
 - contributions dues sur les stock-options
- Nouveautés introduites par la loi Pacte

 **ÉVALUER | Quiz sur l'épargne salariale**

Paie des salariés expatriés, détachés ou impatriés

Établir la paie et traiter les cotisations spécifiques des transferts internationaux

3
jours

Objectifs

- Connaître les fondamentaux de la mobilité internationale pour garantir la conformité des bulletins de paie : expatriés, impatriés.
- Établir les bulletins de paie des salariés détachés, expatriés et impatriés.
- Identifier les interlocuteurs appropriés.
- Gérer les paies des nouvelles formes de transferts internationaux : pluri-activité, télé-travail à l'étranger.
- Découvrir le portage salarial à l'étranger.

Les plus

- Les connaissances indispensables pour établir en toute autonomie la paie des salariés en mobilité internationale
- Synthèse des procédures d'inscription aux caisses de cotisations
- Cas pratiques / mises en situation
- Tableaux synoptiques favorisant la compréhension d'une discipline technique et complexe

+ En option : **E-RESSOURCES** 

Public et prérequis

Gestionnaires paie, responsables et chargé(e)s de Mobilité Internationale, collaborateurs des services RH, juridiques ou comptables impliqués dans l'établissement des bulletins de paie de salariés internationaux

Prérequis : Il est recommandé d'avoir traité des paies de transferts internationaux ou avoir suivi la formation GERESO "Rémunération des expatriés"

Tarifs

Inclus : forfait repas et évaluation LearnEval
2 330 € HT

2 403 € HT avec accès e-ressources pendant un an à :

La rémunération des expatriés

(remise de 40 %, soit 74 € HT au lieu de 123 € HT)

Réf : **COSX**

Formacode : 33012

Prochaines sessions

À l'Espace Formation GERESO de Paris Montparnasse :

11 au 13 juin 2025

26 au 28 novembre 2025

Formation à distance :

27, 28 et 31 mars 2025

15, 16 et 18 septembre 2025

Voir toutes les dates :

www.gereso.com/COSX

Formation intégrée à

OFFRE MODULAIRE 

Paie et rémunération des expatriés p. 50

Informations & inscription

Avant votre formation :

- Conseillère formation dédiée
- SMS de rappel
- Dans votre Espace web : recueil de vos attentes et auto-diagnostic de vos compétences

Après votre formation :

Dans votre Espace web : support et ressources pédagogiques, documents administratifs, questionnaire de satisfaction, évaluation LearnEval, réponses à vos questions post-formation

Nous contacter :

En inter : tél : 02 43 23 09 09 · mail : formation@gereso.fr

En intra : tél : 02 43 23 59 89 · mail : intra@gereso.fr

Programme de votre formation

Ce programme est mis à jour en temps réel pour prendre en compte les dernières nouveautés

RAPPEL DES FONDAMENTAUX DE LA MOBILITÉ INTERNATIONALE

- Droit du travail : les statuts détachement et expatriation
- 📍 **ÉVALUER | Quiz**
- Protection sociale à l'international
 - les statuts : détachement - expatriation (définitions, arbre de décision)
 - les caisses d'affiliation
 - les autres assurances : rapatriement sanitaire / sécuritaire - responsabilité civile privée

📍 ÉVALUER | Quiz et activité de diagramme de bifurcation

- La rémunération internationale
 - les 4 ancrages : pays d'origine, pays d'accueil, mixte, grille internationale
 - les incitations à la mobilité : les primes, les autres composantes du package

📍 COMPRENDRE | Activité interactive avec Wooclap

GÉRER LA PAIE DES SALARIÉS EN TRANSFERT INTERNATIONAL

- Missions de courte durée : traitement fiscal et social des indemnités et primes
- Missions de longue durée
 - versement de la paie : split payment - split payroll
 - paie "fantôme" en France ou en local (shadow payroll)
 - traitement de la CSG - CRDS

📍 APPLIQUER | Cas pratiques

- particularité de la résidence fiscale sur les bulletins de paie français : cas pratique

📍 APPLIQUER | Tableau synoptique à compléter

- primes liées à la mobilité et frais professionnels : éléments exonérés
- rémunération variable collective : participation - intéressement
- formalités : affiliation aux caisses volontaires et radiation au retour
- les impatriés en paie France : traitement social et fiscal (dont Pasrau)
- les impatriés en paie à l'étranger : contraintes juridiques du détachement et traitement fiscal des salariés impatriés en France

📍 COMPRENDRE | Exercice de compréhension : tableau synoptique à compléter

- revue des packages de rémunération et mise à jour de la paie

📍 COMPRENDRE | Échanges de pratiques

- La pluriactivité : définition, législation applicable en matière de sécurité sociale
- Le télé-travail à l'étranger : points de vigilance et bulletins de paie
- Le portage salarial à l'étranger : définition, raisons pour faire appel au portage

OPTIMISER SON ORGANISATION ET ADAPTER SA COMMUNICATION

- Donner les instructions de paie
- Synthèse des bulletins de paie type
- 📍 **APPLIQUER | Bulletin de paie et jeux des 7 erreurs**
- 📍 **APPLIQUER | Étude de cas : instructions de paie pour l'envoi d'un salarié à l'étranger**
- 📍 **ÉVALUER | Quiz**

Paie et rémunération des expatriés

Package de rémunération - Paie et cotisations spécifiques

4
jours

Programme de votre formation

MODULE #1

Rémunération des expatriés

Package de rémunération et techniques de calcul

1 jour - Réf. : REMX

Rappel des fondamentaux de la mobilité internationale
Constituer le package de rémunération
Coût de la mobilité internationale
Présenter un package au salarié

MODULE #2

Paie des salariés expatriés, détachés ou impatriés

Établir la paie et traiter les cotisations spécifiques des transferts internationaux

3 jours - Réf. : COSX

Rappel des fondamentaux de la Mobilité Internationale
Gérer la paie des salariés en transfert international
Optimiser son organisation et adapter sa communication

Objectifs

- Mettre en œuvre les méthodes de calcul de rémunération internationale.
- Appliquer les techniques de construction des packages de rémunération internationale.
- Établir les bulletins de paie des salariés détachés, expatriés et impatriés.
- Traiter les formalités administratives liées à la paie.
- Gérer les paies des nouvelles formes de transferts internationaux.

Tarif

Inclus : forfait repas et évaluation LearnEval
2 935 € HT - 3 455 € HT

3 008 € HT avec abonnement e-ressources d'1 an à :

La rémunération des expatriés
(remise de 40 %, soit 74 € HT au lieu de 123 € HT)

Réf. : MOREMX

Formacode : 33012 / 32688

Informations & inscription

tél. : 02 43 23 09 09

mail : formation@gereso.fr

Cette formation en intra

tél. : 02 43 23 59 89

mail : intra@gereso.fr

Retrouvez les programmes détaillés de chaque module sur :

www.gereso.com/MOREMX

Paie du Bâtiment et des Travaux Publics (BTP)

Cotisations sociales et spécificités :
abattements, absences, déplacements...

Durée indicative
2 jours

Objectifs

- Établir une paie conforme aux spécificités du BTP et à la réglementation en vigueur.
- Analyser les dispositions conventionnelles du BTP et leurs conséquences pratiques sur la paie des salariés.
- Calculer les cotisations sociales spécifiques au secteur du BTP.
- Gérer les différents événements de paie : entrées - sorties, absences, congés, intempéries.
- Intégrer les dernières nouveautés réglementaires et conventionnelles pour sécuriser ses pratiques.

Les plus

- Une formation dédiée aux spécificités du BTP
- Des cas pratiques portant sur les 3 catégories de salariés : ouvrier, ETAM, cadre
- Un programme mis à jour en fonction de l'actualité conventionnelle et réglementaire

Profil des participants

Responsables, gestionnaires et techniciens des services paie/comptabilité ou RH/personnel, gestionnaires paie dans le BTP

Modalités pratiques

Réf : **YBAT**

Formacode : 32688 / 22248

Formation intra sur-mesure :

le contenu pédagogique, les modalités de réalisation et la tarification font l'objet d'une proposition personnalisée. Votre demande est traitée en temps réel par une équipe dédiée qui vous accompagne dans le suivi de votre formation.

Informations & étude personnalisée

tél. : 02 43 23 59 89

mail : intra@gereso.fr

Programme indicatif de votre formation intra

Ce programme est mis à jour en temps réel pour prendre en compte les dernières nouveautés réglementaires et conventionnelles : nouvelles conventions collectives BTP, prélèvement à la source, régime unifié de retraite complémentaire, heures supplémentaires exonérées, contrats d'apprentissage

LA RÉMUNÉRATION CONVENTIONNELLE

- Ouvriers, compagnons, ETAM et cadres
- Salaire conventionnel et salaire minimum
- Nouvelles conventions collectives Bâtiment

 **COMPRENDRE | Exemples d'application : repérer le salaire minimum en fonction du coefficient**

GÉRER LES ABSENCES

- Les différentes absences maladie
- Garanties conventionnelles, maintien de salaire et subrogation
- Cas des salariés à temps partiel
- Les congés payés dans le bâtiment

 **APPLIQUER | Cas pratique : calculer la paie d'un ouvrier absent pour maladie**

- Le cas particulier du chômage "intempéries" : le décompte des indemnités intempéries

 **APPLIQUER | Cas pratique : calculer la paie d'un ouvrier avec chômage "intempéries"**

CAISSE DE CONGÉS PAYÉS ET COTISATIONS : OBLIGATIONS DE L'EMPLOYEUR

- Réforme des caisses de congés payés
- Le plafond de sécurité sociale : cas de proratisation et de neutralisation
- Modalités d'articulation entre employeur et caisse (plafond, retraite...)

 **APPLIQUER | Cas pratique : détermination des plafonds employeur et caisse de congés payés**

APPLIQUER LA RÉGLEMENTATION DES AVANTAGES EN NATURE ET DES FRAIS PROFESSIONNELS

- Évaluation et traitement en paie des avantages en nature : vêtements, téléphones, véhicules...
- Petits et grands déplacements, frais professionnels
- Déduction forfaitaire spécifique : l'abattement supplémentaire de 10%, quel avantage ?

 **APPLIQUER | Cas pratique : calculer la paie d'un ouvrier avec abattement et petits déplacements**

FIABILISER LE CALCUL DES COTISATIONS ET DU PRÉLÈVEMENT À LA SOURCE

- Majoration des bases FNAL et versement transport
- Focus CSG/CRDS et forfait social
- Application de la réduction générale des charges et autres allègement de charges
- Heures supplémentaires : exonération, contingent, contrôle

 **APPLIQUER | Cas pratique : calculer les bases de cotisations d'un ETAM**

- Application du prélèvement à la source

 **APPLIQUER | Cas pratique : calculer des nets imposables**

PAIE DES APPRENTIS DANS LE BTP ET AUTRES PAIES PARTICULIÈRES

- Rémunération conventionnelle des apprentis
- Nouvelles modalités de calcul du bulletin de paie de l'apprenti
- Les stagiaires - Autres contrats exonérés et nouvelles formes de contrats aidés

 **APPLIQUER | Cas pratique : calculer la paie d'un apprenti**

LES DIFFÉRENTES OBLIGATIONS DÉCLARATIVES

- URSSAF, CIBTP, PROBTP...
- L'obligation de vigilance en matière de sous-traitance

ÉTABLIR LA DERNIÈRE PAIE

- Les indemnités conventionnelles de licenciement (ouvrier, ETAM, cadre)
- Rupture conventionnelle et forfait social

 **APPLIQUER | Cas pratique : calculer une dernière paie avec indemnité de licenciement**

Paie dans les transports

Réglementation et spécificités des transports

Durée indicative

2 jours

Objectifs

- Intégrer les spécificités de la paie liées à la convention collective des transports.
- Identifier les éléments bruts et nets précisés dans la convention collective.
- Calculer les réductions de charges spécifiques.
- Appliquer la durée du travail propre au transport.

Les plus

- Les spécificités de la paie liées à la convention transports routiers : marchandises, voyageurs et sanitaires
- Des cas pratiques pour évaluer ses compétences et confronter sa pratique aux différentes particularités
- La possibilité pour les participants de travailler sur leurs propres modèles de bulletin de paie

Profil des participants

Responsables ou gestionnaires paie/comptabilité dans les transports, gestionnaires paie dans les cabinets comptables, responsables paie et RH/personnel, juristes en droit social

Modalités pratiques

Réf : YTRA

Formacode : 32688 / 31895

Formation intra sur-mesure :

le contenu pédagogique, les modalités de réalisation

et la tarification font l'objet d'une proposition

personnalisée. Votre demande est traitée en temps réel

par une équipe dédiée qui vous accompagne dans le

suivi de votre formation.

Informations & étude personnalisée

tél. : 02 43 23 59 89

mail : intra@gereso.fr

Programme indicatif de votre formation intra

Connaître les fondamentaux de la paie ou disposer d'une expérience minimale en gestion de la paie

Ce programme est mis à jour en temps réel pour prendre en compte les dernières nouveautés réglementaires et conventionnelles : extension des avenants de salaires et indemnités, heures supplémentaires exonérées, prélèvement à la source

SYNTHÈSE SUR LES COTISATIONS LÉGALES ET SPÉCIFIQUES AU TRANSPORT ROUTIER (CARCEPT, IPRIAC...)

- La retraite complémentaire
- La prévoyance, le risque d'invalidité

COMPRENDRE | Exemple d'application : présentation d'un bulletin de paie type

- Réduction générale des charges et déduction forfaitaire spécifique
- Réduction générale des charges et heures d'équivalence
- Réduction générale des charges et congés payés mutualisés...

APPLIQUER | Cas pratique : calcul de la réduction générale des charges dans le transport selon différents paramètres

LES ÉLÉMENTS CONVENTIONNELS INTÉGRÉS AU SALAIRE BRUT

- Distinguer les éléments composant le salaire brut : minimum conventionnel strict (SMPG), Garanties Annuelles de Rémunération (GAR), minimum conventionnel
- Majoration pour ancienneté et prime d'ancienneté : quelles sont les nuances conventionnelles ?
- Les primes conventionnelles : 13ème mois, remplacement, langue, vacances...
- Vérifier les éléments à prendre en compte pour le respect du minimum conventionnel

APPLIQUER | Cas pratique : calculs de salaires minimaux

LA DURÉE DU TRAVAIL DANS LE TRANSPORT

- Rappel sur la durée du travail légale
- La durée du travail applicable à la convention collective des transports routiers (en fonction des catégories)
- Indemnités d'amplitude, de coupure, de pause
- Calculer les heures d'équivalence : longue distance, courte distance, transport sanitaire
- Calculer les heures supplémentaires

APPLIQUER | Cas pratique personnalisé adapté aux problématiques des stagiaires

FRAIS PROFESSIONNELS ET DÉDUCTION FORFAITAIRE SPÉCIFIQUE

- Les frais professionnels prévus par la convention collective et leurs montants selon la typologie de transport (panier, casse-croûte, nuit, spécifique...)
- Application et limites de la déduction forfaitaire spécifique dans le transport
- Rappel de la notion de déduction forfaitaire
- Conditions de validité

APPLIQUER | Cas pratique : calculs comparatifs de bulletins de paie avec frais et déduction forfaitaire spécifique

GÉRER LES ABSENCES

- Rappel de la législation applicable
- Les différentes absences sécurité sociale
- Garanties conventionnelles, maintien de salaire et subrogation
- Cas des salariés à temps partiel

APPLIQUER | Cas pratique : calculer la paie d'un ouvrier absent pour maladie

LA RUPTURE DU CONTRAT DE TRAVAIL

- Indemnités de rupture : licenciement, fin de carrière...
- Rupture du contrat de travail et protection sociale : quelles sont les garanties spécifiques applicables au secteur du transport ?

APPLIQUER | Cas pratique : calcul des indemnités de départ (fin d'activité et licenciement)

Paie dans la restauration

Dispositions spécifiques de la convention Hôtels, Cafés, Restaurants (HCR)

Durée indicative
2 jours

Objectifs

- Établir les bulletins de paie du personnel des Hôtels, Cafés et Restaurants (HCR).
- Identifier les éléments bruts et nets précisés dans la convention collective HCR.
- Calculer les réductions de charges spécifiques.
- Sécuriser la durée du travail dans la restauration.
- Appliquer les dispositions législatives, réglementaires et conventionnelles du secteur.

Les plus

- Des exemples de calcul de paie spécifiques à la convention HCR avec avantages en nature, congés payés
- Des modèles de contrat et de bulletins de paie HCR

Profil des participants

Responsables ou gestionnaires paie/comptabilité dans la restauration, gestionnaires paie dans les cabinets comptables, responsables paie et RH/personnel, juristes en droit social. Il est conseillé de connaître les fondamentaux de la paie ou de disposer d'une expérience minimale en gestion de la paie

Modalités pratiques

Réf : YRES

Formacode : 32688 / 42766

Formation intra sur-mesure :

le contenu pédagogique, les modalités de réalisation et la tarification font l'objet d'une proposition personnalisée. Votre demande est traitée en temps réel par une équipe dédiée qui vous accompagne dans le suivi de votre formation.

Informations & étude personnalisée

tél. : 02 43 23 59 89

mail : intra@gereso.fr

Programme indicatif de votre formation intra

Gestionnaire de la paie dans le secteur de la restauration, vous êtes à la recherche d'une formation vous permettant de faire le point sur les dispositions spécifiques prévues dans ce domaine d'activité ? GERESO propose une formation sur la paie dans la restauration : 2 jours pour revoir le calcul des cotisations sociales, l'intégration des éléments conventionnels au salaire brut, la durée de travail, le calcul de la réduction Fillon ou encore la gestion des extras et des saisonniers. Des cas pratiques sont proposés tout au long de la formation pour une meilleure assimilation des concepts théoriques

Ce programme est mis à jour en temps réel pour prendre en compte les dernières nouveautés

BULLETINS DE PAIE DES HÔTELS, CAFÉS ET RESTAURANTS (HCR) : LE CALCUL DES COTISATIONS SOCIALES

- Notion de plafond de sécurité sociale - Tranches A, B et 1,2
- Calculer les cotisations légales et spécifiques à la restauration : prévoyance, mutuelle...

APPLIQUER | Cas pratique : réalisation de plusieurs bulletins de paie de synthèse

- Calculer la réduction générale de cotisations
 - rappel de la législation applicable
 - réduction générale et pause, coupure, habillage...

APPLIQUER | Cas pratique : réalisation de plusieurs bulletins de paie "RGCP"

INTÉGRER LES ÉLÉMENTS CONVENTIONNELS AU SALAIRE BRUT

- Distinguer les éléments composant le salaire brut
- Niveaux de salaire et classification
- La rémunération fixe, au pourboire
- Les primes et indemnités conventionnelles : prime TVA, heures supplémentaires, complémentaires, jours fériés, week-end, travail de nuit...
- Quels sont les éléments à prendre en compte pour le respect du minimum conventionnel ?
- Avantage en nature ou prime de nourriture : distinguer, calculer, appliquer

ÉVALUER | Quiz sur le salaire brut conventionnel

LA DURÉE DU TRAVAIL DANS LA RESTAURATION

- Rappel sur la durée du travail légale - Durées maximales de travail et repos minimum
- Durée du travail applicable à la convention collective HCR : mise en parallèle avec la restauration rapide et la restauration des collectivités
- Gestion du temps partiel dans la restauration : quels sont les impacts en droit du travail et en paie ?
- Les coupures et les repos dans la restauration

APPLIQUER | Cas pratique personnalisé adapté aux problématiques des stagiaires

- Suivre le contingent d'heures supplémentaires : la question du travail de nuit, les dimanches et jours fériés
- Aménagement du temps de travail et congés payés

GÉRER LES ABSENCES

- Les différentes absences "sécurité sociale"
- Garanties conventionnelles, maintien de salaire et subrogation
- Cas des salariés à temps partiel

Cas pratique : calculer la paie d'un ouvrier absent pour maladie

- Congés payés : acquisition, prise, paiement

LA RUPTURE DU CONTRAT DE TRAVAIL

- Indemnités de rupture : licenciement, fin de carrière...
- Rupture du contrat de travail et protection sociale

APPLIQUER | Cas pratique : calcul des différentes indemnités

GÉRER DES EXTRAS ET DES SAISONNIERS

- Quelles sont les garanties applicables ?
- Formalisme du contrat de travail
- Quid de la prime de précarité dans la restauration ?

APPLIQUER | Cas pratique de synthèse



Paie et RH dans la nouvelle convention de la Métallurgie

Intégrer tous les enjeux RH et paie de la CCN 2024 de la métallurgie

Durée indicative
2 jour

Objectifs

- Analyser les nouvelles dispositions conventionnelles.
- Programmer les actions à mener afin d'appliquer la convention.
- Identifier les risques attachés à la nouvelle grille de classification des employés
- Accompagner les salariés dans la compréhension du nouveau système de cotation des emplois.

Les plus

- Une formation intégrant la toute dernière actualité
- La prise en compte de tous les aspects de la nouvelle convention : classification des emplois, suspension et rupture des contrats, rémunérations
- Des cas pratiques, tout au long de la formation, pour valider ses compétences

Profil des participants

Responsables et collaborateurs des services RH, responsables administratifs et financiers, responsables et gestionnaires de paie

Modalités pratiques

Réf : **YCCM**

Formacode : 32688 / 31895

Formation intra sur-mesure :

le contenu pédagogique, les modalités de réalisation et la tarification font l'objet d'une proposition personnalisée. Votre demande est traitée en temps réel par une équipe dédiée qui vous accompagne dans le suivi de votre formation.

Informations & étude personnalisée

tél. : 02 43 23 59 89

mail : intra@gereso.fr

Programme indicatif de votre formation intra

La Convention Collective Nationale (CCN) de la métallurgie est applicable depuis le 1^{er} janvier 2024

LA NOUVELLE CLASSIFICATION CONVENTIONNELLE

- Les nouveaux critères classants
- Les obligations à respecter dans la cotation des emplois
- L'attribution des points
- Le respect de l'historique
- La question des statuts
- Définir la classification
- Les missions ou activités limitées dans le temps au sein de l'emploi : comment les traiter ?
Conseils pratiques
- Les situations de polyvalence au sein de l'emploi : quelle prise en compte dans la description de l'emploi ?
- Les accords autonomes nationaux
- Les accords territoriaux

 **APPLIQUER | Cas pratique : coter les emplois dans la nouvelle classification (créer des fiches de poste, utiliser les critères classants)**

LA GESTION DE LA SUSPENSION DU CONTRAT

- Congés payés
- Absences sécurité sociale
- Congés pour événements familiaux

 **APPLIQUER | Cas pratique : établir un bulletin de paie d'un salarié en absence sécurité sociale**

LA GESTION DE LA RUPTURE DU CONTRAT

- Départ à la retraite
- Mise à la retraite
- Licenciement
- Rupture conventionnelle

 **APPLIQUER | Calcul d'une indemnité de licenciement**

LES ÉVOLUTIONS EN MATIÈRE DE RÉMUNÉRATION

- Le temps de déplacement inhabituel et habituel
- Les voyages de détente
- Fixation des salaires minima hiérarchiques et assiette de comparaison
- Garantie conventionnelle individuelle de rémunération : montant, assiette de calcul, évolution dans le temps de la garantie et modalité de versement
- Les frais professionnels
- Prime d'ancienneté
- Période transitoire

 **APPLIQUER | Cas pratique : établissement de bulletins de paie "nouvelle génération"**

Cotisations sociales

Mécanisme de calcul et contrôle des charges sociales

1
jour

Objectifs

- Appliquer les mécanismes de calcul des cotisations sociales.
- Contrôler les charges sociales.
- Déterminer les tranches de cotisations.

Les plus

- Une journée pour s'assurer de la maîtrise des cotisations sociales : définition, calcul, contrôle, tranches
- Des exercices et cas pratiques pour valider ses acquis
- La possibilité de travailler sur les bulletins de paie apportés par les participants

+ En option : **E-RESSOURCES** 

Public et prérequis

Responsables et gestionnaires des services paie/comptabilité ou RH/personnel

Prérequis : Aucun niveau de connaissances préalables n'est requis

Tarifs

Inclus : forfait repas et évaluation LearnEval

1 125 € HT

1 307 € HT avec abonnement e-ressources d'1 an à :

L'URSSAF & les charges sociales

(remise de 40%, soit 182 € HT au lieu de 302 € HT)

Réf : **COSO**

Formacode : 32688

Prochaines sessions

À L'Espace Formation GERESO de Paris Montparnasse :
20 juin 2025

Formation à distance :

11 décembre 2025

À Paris et à distance :

13 novembre 2025

Voir toutes les dates :

www.gereso.com/COSO

Formation intégrée à

OFFRE MODULAIRE 

Les cotisations sociales et leur déclaration en DSN p. 42

Informations & inscription

Avant votre formation :

- Conseillère formation dédiée
- SMS de rappel
- Dans votre Espace web : recueil de vos attentes et auto-diagnostic de vos compétences

Après votre formation :

Dans votre Espace web : support et ressources pédagogiques, documents administratifs, questionnaire de satisfaction, évaluation LearnEval, réponses à vos questions post-formation

Nous contacter :

En inter : tél : 02 43 23 09 09 · mail : formation@gereso.fr

En intra : tél : 02 43 23 59 89 · mail : intra@gereso.fr

Programme de votre formation

Ce programme est mis à jour en temps réel pour prendre en compte les dernières nouveautés

DU NET À PAYER AU NET IMPOSABLE, QUEL EST L'IMPACT DES COTISATIONS ?

- Comprendre l'ossature du bulletin de paie : assiette de cotisations, net à payer, net imposable

 **COMPRENDRE | Établir une trame de bulletin de paie**

DÉTERMINER LES BASES DE CALCUL DES COTISATIONS SOCIALES SALARIALES ET PATRONALES (URSSAF/PÔLE EMPLOI)

- Notion de plafond de sécurité sociale et de tranches A, B, 1 et 2
- Assiettes des cotisations sociales
 - cotisations plafonnées : FNAL, cotisations vieillesse...
 - cotisations déplafonnées : maladie, accident du travail...
- Base CSG/CRDS
- Versement mobilité
- Cotisations versées à France Travail
- Forfait social : assiette et taux de cotisation

 **APPLIQUER | Cas pratiques : établir un bulletin de paie et principe de régularisation**

COTISATIONS DE RETRAITE COMPLÉMENTAIRE : AGIRC-ARRCO

- Cotisations permettant d'ouvrir des droits
- Contributions qui financent le système
- Le régime unifié AGIRC-ARRCO

 **APPLIQUER | Cas pratiques : établir un bulletin de paie**

LA GESTION DES PLAFONDS

- Le principe de régularisation de cotisations

 **APPLIQUER | Études de cas**

CAS PARTICULIERS POUR L'EMPLOYEUR

- Exonération de charges
 - contrat d'apprentissage
 - stagiaires
- Contrat de professionnalisation

 **APPLIQUER | Études de cas**

Cotisations de retraite et de prévoyance complémentaire

Techniques de calcul, régimes social et fiscal, gestion des excédents

1
jour

Objectifs

- Appliquer la règle sociale et fiscale liée aux cotisations de retraite et de prévoyance.
- Distinguer les différents régimes de retraite (de base, complémentaire, supplémentaire).
- Gérer les dispenses d'adhésion dans le cadre de la prévoyance frais de santé.
- Faire le lien entre les prestations et les cotisations de retraite et prévoyance.
- Évaluer l'impact de l'actualité sur la réintégration sociale.

Les plus

- Un jour pour valider l'application des règles sociales et fiscales applicables aux cotisations de retraite, de mutuelle et de prévoyance
- Une formation pratique pour comprendre le calcul des cotisations de retraite et prévoyance

+ En option : **E-RESSOURCES** 

Public et prérequis

Responsables et techniciens paie, directeurs ou responsables RH, responsables rémunérations

Prérequis : Aucun niveau de connaissances préalables n'est requis

Tarifs

Inclus : forfait repas et évaluation LearnEval

1 125 € HT

1 307 € HT avec abonnement e-ressources d'1 an à :

L'URSSAF & les charges sociales

(remise de 40%, soit 182 € HT au lieu de 302 € HT)

Réf : **COTI**

Formacode : 32688

Prochaines sessions

À Paris et à distance :

24 mars 2025

25 juin 2025

3 octobre 2025

Voir toutes les dates :

www.gereso.com/COTI

Informations & inscription

Avant votre formation :

- Conseillère formation dédiée
- SMS de rappel
- Dans votre Espace web : recueil de vos attentes et auto-diagnostic de vos compétences

Après votre formation :

Dans votre Espace web : support et ressources pédagogiques, documents administratifs, questionnaire de satisfaction, évaluation LearnEval, réponses à vos questions post-formation

Nous contacter :

En inter : tél : 02 43 23 09 09 · mail : formation@gereso.fr

En intra : tél : 02 43 23 59 89 · mail : intra@gereso.fr

Programme de votre formation

Ce programme est mis à jour en temps réel pour prendre en compte les dernières nouveautés (Loi PACTE, réforme des retraites...)

CALCULER LES COTISATIONS DE RETRAITE

- Régime général
 - assiette, taux et montant, régularisation, évolution des taux
 - impact sur le calcul de la retraite
 - cas particuliers : reconstitution d'une assiette à temps plein pour les salariés à temps partiel
 - focus sur la retraite progressive et sur le cumul emploi retraite
- Régime de retraite complémentaire
 - AGIRC-ARRCO : assiette, taux, montant
 - conséquences de la fusion des régimes de retraite complémentaire
- Régime de retraite supplémentaire
 - à cotisations définies
 - à prestations définies
 - taxe sur les prestations de retraite supplémentaire et forfait social

 **COMPRENDRE | Réflexion en groupe : partage d'expérience sur les régimes applicables dans son entreprise**

 **APPLIQUER | Établissement d'une paie de cadre et non cadre**

COTISATIONS DE MUTUELLE ET PRÉVOYANCE

- Mise en place d'une mutuelle et dispenses d'adhésion possibles
- Régime des cotisations : CSG/CRDS, forfait social
- Régime social et fiscal des prestations : règle fiscale sur les cotisations patronales frais de santé
- Portabilité des droits à mutuelle et prévoyance

GÉRER LES EXCÉDENTS DE COTISATIONS : COTISATIONS DE RETRAITE SUPPLÉMENTAIRE, DE MUTUELLE ET DE PRÉVOYANCE

- La règle sociale (nouveau du Boss)
 - conditions communes aux régimes de retraite et de prévoyance
 - conditions spécifiques aux régimes de mutuelle et prévoyance
 - plafonds
-  **APPLIQUER | Cas pratique**
 - La règle fiscale
 - conditions communes aux régimes de retraite et de prévoyance
 - conditions spécifiques aux régimes de mutuelle et prévoyance
 - plafonds

 **APPLIQUER | Cas pratique**

- Impact des réintégrations sociales sur le forfait social

Gérer les cotisations sociales sur l'année

Régularisations, exonérations et nouveautés

2
jours

Objectifs

- Contrôler les cotisations sociales des différents types de contrats.
- Appliquer les systèmes de régularisation des tranches.
- Contrôler les mécanismes d'exonération de cotisations.
- Établir le prélèvement à la source...

Les plus

- Alternance d'exercices et de cas pratiques pour mieux s'approprier toutes les techniques
- Une formation favorisant les échanges de pratiques professionnelles
- La possibilité de travailler sur les bulletins de paie apportés par les participants

+ En option : **E-RESSOURCES** 

Public et prérequis

Responsables et gestionnaires des services paie, comptabilité ou RH/personnel

Prérequis : Aucun niveau de connaissances préalables n'est requis

Tarifs

Inclus : forfait repas et évaluation LearnEval

1 865 € HT

1 867 € HT avec abonnement e-ressources d'1 an à :

L'URSSAF & les charges sociales

(remise de 40 %, soit 182 € HT au lieu de 302 € HT)

Réf : **REGU**

Formacode : 32688

Prochaines sessions

À L'Espace Formation GERESO de Paris Montparnasse :
2 et 3 octobre 2025

Formation à distance :

26 et 27 juin 2025

À Paris et à distance :

3 et 4 avril 2025

15 et 16 décembre 2025

Voir toutes les dates :

www.gereso.com/REGU

Formation intégrée à

CERTIFICAT CPFFP 

Gérer la paie et les déclarations sociales (CP FFP®) p. 28

Informations & inscription

Avant votre formation :

- Conseillère formation dédiée
- SMS de rappel
- Dans votre Espace web : recueil de vos attentes et auto-diagnostic de vos compétences

Après votre formation :

Dans votre Espace web : support et ressources pédagogiques, documents administratifs, questionnaire de satisfaction, évaluation LearnEval, réponses à vos questions post-formation

Nous contacter :

En inter : tél : 02 43 23 09 09 • mail : formation@gereso.fr

En intra : tél : 02 43 23 59 89 • mail : intra@gereso.fr

Programme de votre formation

Ce programme est mis à jour en temps réel pour prendre en compte les dernières nouveautés.

COTISATIONS SOCIALES : BASES DE CALCUL (TRANCHES A, B, 1 ET 2) ET TAUX

- Clarification du bulletin de paie : réduction du nombre de lignes de cotisations
- Cotisations URSSAF
 - CSG/CRDS dont abattement de 1,75% limité au plafond tranche B
 - forfait social : les différents taux
 - cotisations plafonnées et déplafonnées
 - versement mobilités et cas d'exonération : nouvelle réglementation
 - cotisation Allocations Familiales et assurance maladie : exonération
 - cotisations apprentissage et formation
- Cotisations d'assurance chômage : mise en place du bonus/malus
- Cotisations de retraite complémentaire : régime commun cadres et non cadres
- Cotisations de mutuelle (les cas d'exemption d'affiliation des salariés) et de prévoyance
- Cotisations de retraite supplémentaire

APPLIQUER | Études de cas sur différents bulletins de salaire : non-cadre, cadre, cadre supérieur

- Situations particulières : allocation d'activité partielle et complément employeur

RÉGULARISATION PROGRESSIVE DES TRANCHES DE SALAIRE

- Régularisation Tranche A/Tranche B
 - cas général
 - cas particuliers : temps partiel, embauche et départ en cours de mois...
- Régularisation Tranche 1/Tranche 2

APPLIQUER | Cas pratiques

- Régularisation de la cotisation Allocations Familiales et Assurance Maladie
- Gestion des rappels de salaire pendant le contrat, après la rupture, contentieux

RÉDUCTIONS DE COTISATIONS PATRONALES ET SALARIALES

- Réduction générale de cotisations sociales

APPLIQUER | Cas pratiques : annualisation du dispositif (régularisation progressive)

- Exonération de cotisations et d'impôt sur les heures supplémentaires

CAS PARTICULIERS

- Contrat d'apprentissage : nouveau principe de cotisations

APPLIQUER | Cas pratiques

- Contrat de professionnalisation
- Réglementation sur les stagiaires

APPLIQUER | Cas pratiques

- Déduction spécifique pour frais professionnels : bâtiment, journalistes...

Les cotisations sociales et leur déclaration en DSN

Contrôler les charges et éviter les anomalies bloquantes en DSN

3
jours

Programme de votre formation

MODULE #1

Cotisations sociales

Mécanisme de calcul et contrôle des charges sociales

1 jour - **Réf.** : COSO

Du net à payer au net imposable, quel est l'impact des cotisations ?

Déterminer les bases de calcul des cotisations sociales salariales et patronales (URSSAF/Pôle emploi)

Cotisations de retraite complémentaire : AGIRC-ARRCO

La gestion des plafonds

Cas particuliers pour l'employeur

MODULE #2

Les fondamentaux de la Déclaration Sociale Nominative (DSN)

Fiabiliser les informations envoyées par la DSN

2 jours - **Réf.** : GDSN

La DSN, une obligation légale pour toutes les entreprises

Distinguer les différentes structures et rubriques du fichier

Les déclarations de cotisations sociales : Urssaf, retraite complémentaire et organismes de prévoyance

Objectifs

- Appliquer les mécanismes de calcul des cotisations sociales.
- Contrôler les cotisations sociales.
- Déterminer les tranches de cotisations.
- Fiabiliser les données saisies dans le logiciel de paie.
- Mesurer les impacts de la DSN sur les différents services.

Tarif

Inclus : forfait repas et évaluation LearnEval
2 385 € HT - ~~2 810 € HT~~

2 765 € HT avec abonnement e-ressources d'1 an à :

L'URSSAF & les charges sociales + La Paie : droit du travail & charges sociales

(remise de 40 %, soit 380 € HT au lieu de 633 € HT)

Réf : MOCOSO

Formacode : 13306

Informations & inscription

tél. : 02 43 23 09 09

mail : formation@gereso.fr

Cette formation en intra

tél. : 02 43 23 59 89

mail : intra@gereso.fr

Retrouvez les programmes détaillés de chaque module sur :

www.gereso.com/MOCOSO



URSSAF

Assiette de cotisations, contrôle et contentieux



2 jours

Objectifs

- Contrôler les cotisations sociales et leur assiette.
- Préparer un contrôle URSSAF.
- Valider les mécanismes d'exonération de cotisations.
- Sécuriser ses pratiques en paie (avantage en nature, frais professionnels, cotisations...).

Les plus

- Une approche 100% opérationnelle de l'URSSAF et des cotisations sociales
- Une formation permettant d'étudier toutes les possibilités d'exonération, de limiter les risques de redressement ou de faire face sereinement à un contrôle
- Formation "Best GERESO" : plus de 1000 professionnels ont suivi cette formation en inter et intra-entreprise depuis sa création
- Top Avis Clients : formation évaluée à 91/100 par les participants des 20 dernières sessions

+ En option : **E-RESSOURCES**

Public et prérequis

Responsables et gestionnaires des services paie/comptabilité ou RH/personnel, directeurs financiers, collaborateurs en relation avec l'URSSAF ou en phase de préparation d'un contrôle URSSAF

Prérequis : Il est nécessaire de maîtriser les fondamentaux de la paie

Tarifs

Inclus : forfait repas et évaluation LearnEval

1 685 € HT

1 867 € HT avec abonnement e-ressources d'1 an à :

L'URSSAF & les charges sociales

(remise de 40%, soit 182 € HT au lieu de 302 € HT)

Réf : **URSF**

Formacode : 32688 / 13306 / 13303

Prochaines sessions

À L'Espace Formation GERESO de Paris Montparnasse :
6 et 7 mars 2025

Formation à distance :
12 et 13 mai 2025

À Paris et à distance :

6 et 7 octobre 2025

11 et 12 décembre 2025

Voir toutes les dates :

www.gereso.com/URSF

Formation intégrée à

OFFRE MODULAIRE

Paie - Perfectionnement p. 43

CERTIFICAT CPFFP

Organiser et superviser les processus de paie (CP FFP®)
p. 26

Informations & inscription

Avant votre formation :

- Conseillère formation dédiée
- SMS de rappel
- Dans votre Espace web : recueil de vos attentes et auto-diagnostic de vos compétences

Après votre formation :

Dans votre Espace web : support et ressources pédagogiques, documents administratifs, questionnaire de satisfaction, évaluation LearnEval, réponses à vos questions post-formation

Nous contacter :

En inter : tél : 02 43 23 09 09 · mail : formation@gereso.fr

En intra : tél : 02 43 23 59 89 · mail : intra@gereso.fr

Programme de votre formation

Ce programme est mis à jour en temps réel pour prendre en compte les dernières nouveautés.

COMPRENDRE CE QUI CONSTITUE L'ASSIETTE DE COTISATIONS

- Salaire de base, heures supplémentaires et compléments (primes ou gratifications exonérées)

COMPRENDRE | Exemples d'application

- Suspension du contrat de travail : complément employeur, complément prévoyance...
- Rupture du contrat : régime social des indemnités de rupture

APPLIQUER | Cas pratique sur la suspension et la rupture du contrat

- Avantages en nature : nourriture, logement, véhicule thermique et électrique, TIC...

COMPRENDRE | Exemples d'application

- Règle sociale de réintégration des excédents : cotisations de retraite et de prévoyance

APPLIQUER | Cas pratique

- Intéressement, participation, plan d'épargne d'entreprise : augmentation des prélèvements sociaux sur les revenus de l'épargne salariale
- Sommes versées par le Comité Social et Economique (CSE) : règles d'exonération
- Situation particulière : l'allocation d'activité partielle et le complément employeur
- Cas de la prime de transport (transport en commun, forfait mobilité durable...)

DÉTERMINER L'ASSIETTE RÉELLE DE COTISATIONS

- Plafond de cotisations
- Notion de tranches de salaire : les bases de cotisations
- Régularisations mensuelles et annuelles
- Cas de réductions du plafond : temps partiel, entrée/sortie, forfaits jours réduits,...

CONNAITRE LES TAUX DE COTISATIONS ET LES EXONÉRATIONS SOCIALES

- Les différents taux de cotisations de sécurité sociale
- CSG/CRDS : quelles sont les modalités d'application ?
- Les autres cotisations : assurance chômage, retraite complémentaire
- Forfait social : les différents taux
- Versement mobilités (dont les cas d'exonération)
- Réduction de charges patronales sur les bas salaires : annualisation de la réduction générale de cotisations et de la cotisation Allocations Familiales

APPLIQUER | Cas pratique de régularisation progressive

- Les contrats aidés : apprentissage, professionnalisation et stagiaires
- Exonération de cotisations sur les heures supplémentaires

LE CONTRÔLE URSSAF EN PRATIQUE : INTÉGRER L'ENSEMBLE DES ÉTAPES

- Déclenchement du contrôle : les événements déclencheurs, l'avis de passage
- Déroulement du contrôle (nouveautés issues du décret du 12 avril 2023)
 - les documents demandés : documents comptables, déclaration annuelle, convention collective
 - l'interrogation des salariés
 - les méthodes de contrôle : l'utilisation de l'échantillonnage
 - les droits et devoirs de l'entreprise (modification de la charte du cotisant contrôlé)
- Issue du contrôle : lettre d'observation, observation de l'employeur, recours gracieux, contentieux
- Le rescrit social

Prévenir ou limiter les redressements de l'URSSAF

Sécuriser ses pratiques de paie

Durée indicative

2
jours

Objectifs

- Préparer le contrôle URSSAF.
- Appliquer correctement la réglementation incluant les nouveautés en paie pour limiter le risque de redressement.
- Anticiper les questions potentielles de l'URSSAF
- Argumenter face au contrôle de l'URSSAF.

Les plus

- Une formation permettant un tour d'horizon complet des principaux motifs de redressement : avantages en nature, CSG/CRDS, primes et indemnités...
- Une approche pratique des différents mécanismes d'exonération et de réductions de cotisations, actualisés selon les toutes dernières évolutions législatives

Profil des participants

Responsables et gestionnaires des services paie/comptabilité ou RH/personnel, directeurs financiers, collaborateurs en relation avec l'URSSAF

Modalités pratiques

Réf : YRED

Formacode : 32688 / 13303

Formation intra sur-mesure :

le contenu pédagogique, les modalités de réalisation et la tarification font l'objet d'une proposition personnalisée. Votre demande est traitée en temps réel par une équipe dédiée qui vous accompagne dans le suivi de votre formation.

Informations & étude personnalisée

tél. : 02 43 23 59 89

mail : intra@gereso.fr

Programme indicatif de votre formation intra

L'annonce de la visite d'un contrôleur URSSAF n'est jamais une bonne nouvelle pour les employeurs. La législation sociale est complexe, en constante évolution et le pouvoir de contrôle des inspecteurs n'a jamais été aussi étendu. Au final, même les entreprises les plus vertueuses finissent par douter de la conformité de leurs pratiques de paie, et un redressement apparaît souvent comme inéluctable. Avec cette formation intra sur l'URSSAF, vous verrez qu'il est possible de limiter le risque de redressement, en maîtrisant les mécanismes d'exonération ou de réduction de cotisations, et en faisant preuve de vigilance sur certains points

Ce programme est mis à jour en temps réel pour prendre en compte les dernières nouveautés : prorata de plafond pour les forfaits jours réduits, évolution de la réglementation de la déduction forfaitaire spécifique pour frais professionnels...

Changements concernant les droits et devoirs du contrôleur et du cotisant contrôlé : nouvelle rédaction de la charte

LES ÉLÉMENTS EXONÉRÉS DE COTISATIONS SOCIALES

- Certaines primes
 - panier
 - transport et forfait mobilité durable
 - médaille du travail...
- Les frais professionnels
 - différents types de frais
 - BOSS : les frais d'entreprises deviennent des frais professionnels
 - systèmes de remboursement
 - limites d'exonération
- Certaines indemnités de rupture : calcul de la limite d'exonération

 **COMPRENDRE | Exemples d'application**

LES CAS PARTICULIERS À INTÉGRER

- Les avantages en nature
 - les différents types d'avantages
 - les repas d'affaire deviennent des avantages en nature au-delà de cinq repas par mois
 - la valorisation des avantages en nature
- La CSG/CRDS
 - personnes assujetties
 - base de calcul
- Versement mobilité : les cas d'exonération
- Réintégration sociale des excédents de retraite supplémentaire et de prévoyance
- Base du forfait social

 **APPLIQUER | Cas pratique**

LA GESTION D'AUTRES ÉLÉMENTS DE PAIE CONTRÔLÉS PAR L'URSSAF

- L'épargne salariale
 - intéressement
 - participation
 - abondements patronaux
 - retraite supplémentaire
- Avantages octroyés par le CSE et cotisations sociales
- Avantages consentis par des tiers
- Le calcul du plafond de Sécurité Sociale

 **COMPRENDRE | Exemples d'application**

LES RÉDUCTIONS DE COTISATIONS

- Réduction générale de cotisations
- Réductions ZRR, ZRU, déduction forfaitaire spécifique,...
- Réduction de cotisation Allocation Familiale et Assurance maladie
- Exonération sur les heures supplémentaires

LE CONTRÔLE URSSAF

- Procédure
- Déroulement du contrôle
- Contentieux



Bulletin de paie et cotisations sociales

Des techniques de base à la gestion des cas les plus complexes



8
jours

Programme de votre formation

MODULE #1

Bulletin de paie - Niveau 1

Cotisations sociales et principes de base

3 jours - Réf. : BULL

Le cadre général du bulletin de paie
Les éléments de rémunération
Les cotisations sociales
Les autres retenues impactant le net à payer
Les principales absences paie

MODULE #2

Bulletin de paie - Niveau 2

Contrôler le calcul des cotisations sociales

3 jours - Réf. : BUL2

Calcul des cotisations sociales : régularisation progressive des tranches
Suspension du contrat
Rupture du contrat

MODULE #3

Bulletin de paie - Niveau 3

Progresser et sécuriser ses pratiques

2 jours - Réf. : BUL3

Cotisations sociales : cas particuliers
Gérer les réintégrations sociales et fiscales sur les cotisations de retraite supplémentaire et prévoyance
Gérer les différents périphériques de rémunération
Gérer les cas particuliers d'absence du salarié
Vérifier les soldes de tout compte

Objectifs

- Établir des bulletins de paie conformes, de l'arrivée du collaborateur jusqu'à son départ.
- Distinguer les différents cas de suspension ou de rupture du contrat de travail et traiter leurs incidences en paie.
- Appliquer la régularisation progressive des tranches.
- Réaliser la réintégration sociale et fiscale.
- Établir et contrôler les soldes de tout compte.

Tarif

Inclus : forfait repas et évaluation LearnEval
5 300 € HT - 6 180 € HT

5 499 € HT avec abonnement e-ressources d'1 an à :

La Paie : droit du travail & charges sociales
(remise de 40%, soit 199 € HT au lieu de 331 € HT)

Réf : MOBUL3

Formacode : 32688

Informations & inscription

tél. : 02 43 23 09 09

mail : formation@gereso.fr

Cette formation en intra

tél. : 02 43 23 59 89

mail : intra@gereso.fr

Retrouvez les programmes détaillés de chaque module sur :

www.gereso.com/MOBUL3

Bulletin de paie - Niveau 2

Contrôler le calcul des cotisations sociales

3
jours

Objectifs

- Contrôler la conformité de ses bulletins de paie pour éviter les risques de redressement URSSAF.
- Appliquer la régularisation progressive des tranches.
- Distinguer les différents cas de suspension ou de rupture du contrat de travail et traiter leurs incidences en paie.
- Répondre aux questions des salariés sur le paiement du salaire et les détails du bulletin de paie : rubriques, cotisations, calculs.

Les plus

- Une formation opérationnelle, centrée sur le bulletin de paie, pour perfectionner ses connaissances et sécuriser ses pratiques
- Une formation axée "terrain" s'appuyant sur de nombreux exemples, cas concrets et applications pratiques

+ En option : **E-RESSOURCES** 

Public et prérequis

Responsables, gestionnaires et techniciens des services paie/comptabilité ou RH/personnel

Prérequis : Il est nécessaire de maîtriser les fondamentaux de la paie ou avoir suivi la formation GERESO "Bulletin de paie - Niveau 1"

Tarifs

Inclus : forfait repas et évaluation LearnEval

2 280 € HT

2 479 € HT avec abonnement e-ressources d'1 an à :

La Paie : droit du travail & charges sociales

(remise de 40%, soit 199 € HT au lieu de 331 € HT)

Réf : **BUL2**

Formacode : 32688

Prochaines sessions

À L'Espace Formation GERESO de Paris Montparnasse :

10 au 12 mars 2025

21 au 23 mai 2025

15 au 17 septembre 2025

17 au 19 novembre 2025

Formation à distance :

7 et 8 avril 2025 et 11 avril 2025

5 et 6 juin 2025 et 10 juin 2025

13 et 14 octobre 2025 et 17 octobre 2025

11 et 12 décembre 2025 et 17 décembre 2025

Voir toutes les dates :

www.gereso.com/BUL2

Formation intégrée à

OFFRE MODULAIRE 

Bulletin de paie et cotisations sociales p. 61

Informations & inscription

Avant votre formation :

- Conseillère formation dédiée
- SMS de rappel
- Dans votre Espace web : recueil de vos attentes et auto-diagnostic de vos compétences

Après votre formation :

Dans votre Espace web : support et ressources pédagogiques, documents administratifs, questionnaire de satisfaction, évaluation LearnEval, réponses à vos questions post-formation

Nous contacter :

En inter : tél : 02 43 23 09 09 · mail : formation@gereso.fr

En intra : tél : 02 43 23 59 89 · mail : intra@gereso.fr

Programme de votre formation

Ce programme est mis à jour en temps réel pour prendre en compte les dernières nouveautés.

CALCUL DES COTISATIONS SOCIALES : RÉGULARISATION PROGRESSIVE DES TRANCHES

- URSSAF, France Travail, retraite complémentaire, mutuelle, prévoyance et retraite supplémentaire
- Rappels de salaire : nouveautés
- Régularisation des tranches A, B et 1,2
- Cas de réduction du plafond : nouveauté (plafond et forfait jours réduit)

 **APPLIQUER | Cas pratiques sur les prorata de plafonds**

 **COMPRENDRE | Exemples de régularisation**

- Distinguer les paies particulières : apprentis, contrat de professionnalisation, stagiaires...

SUSPENSION DU CONTRAT

- Maladie, maternité, paternité, accident du travail : maintien de salaire net et salaire net "strict"

 **APPLIQUER | Cas pratique : calculer un maintien de salaire et la garantie sur le net**

- Réintégration des indemnités de prévoyance

RUPTURE DU CONTRAT

- Les différents cas de rupture du contrat : définition et calcul des indemnités légales
 - démission
 - fin du CDD
 - départ et mise à la retraite
 - licenciement
 - rupture conventionnelle individuelle et collective

 **APPLIQUER | Cas pratique : calcul des indemnités légales de congés payés**

- Les éléments de la dernière paie
 - la gestion du préavis
 - l'indemnité compensatrice de congés payés et le solde de RTT
- Régime social et fiscal des indemnités de rupture : les limites d'exonération
 - licenciement, rupture conventionnelle
 - départ négocié
 - mise et départ à la retraite
- Appliquer la portabilité de la prévoyance/mutuelle

 **ÉVALUER | Quiz**

Bulletin de paie - Niveau 3

Progresser et sécuriser ses pratiques

2
jours

Objectifs

- Sécuriser l'élaboration des bulletins de paie.
- Valider les mécanismes d'exonération de cotisations.
- Réaliser la réintégration sociale et fiscale.
- Traiter les soldes de tout compte les plus complexes.

Les plus

- Un perfectionnement des connaissances et des pratiques liées au bulletin de paie et aux charges sociales
- Une formation axée "terrain" s'appuyant sur de nombreux exemples, cas concrets et applications pratiques à intervalle régulier au cours de la formation pour valider ses acquis

+ En option : **E-RESSOURCES** 

Public et prérequis

Responsables, gestionnaires et techniciens des services paie/comptabilité ou RH/personnel

Prérequis : Il est nécessaire de maîtriser les fondamentaux de la paie ou avoir suivi la formation GERESO "Bulletin de paie - Niveau 2"

Tarifs

Inclus : forfait repas et évaluation LearnEval

1 745 € HT

1 944 € HT avec abonnement e-ressources d'1 an à :

La Paie : droit du travail & charges sociales

(remise de 40 %, soit 199 € HT au lieu de 331 € HT)

Réf : **BUL3**

Formacode : 32688

Prochaines sessions

À L'Espace Formation GERESO de Paris Montparnasse :

7 et 8 avril 2025

23 et 24 juin 2025

13 et 14 novembre 2025

Formation à distance :

15 et 16 mai 2025

22 et 23 septembre 2025

18 et 19 décembre 2025

Voir toutes les dates :

www.gereso.com/BUL3

Formation intégrée à

OFFRE MODULAIRE 

Bulletin de paie et cotisations sociales p. 61

CERTIFICAT CPFPP 

Gérer la paie et les déclarations sociales (CP FFP® p. 28)

Informations & inscription

Avant votre formation :

- Conseillère formation dédiée
- SMS de rappel
- Dans votre Espace web : recueil de vos attentes et auto-diagnostic de vos compétences

Après votre formation :

Dans votre Espace web : support et ressources pédagogiques, documents administratifs, questionnaire de satisfaction, évaluation LearnEval, réponses à vos questions post-formation

Nous contacter :

En inter : tél : 02 43 23 09 09 • mail : formation@gereso.fr

En intra : tél : 02 43 23 59 89 • mail : intra@gereso.fr

Programme de votre formation

Ce programme est mis à jour en temps réel pour prendre en compte les dernières nouveautés : prorata de plafond et forfait jours réduit, simplification de la réintégration sociale, nouvelle réglementation sur l'acquisition des congés payés pendant la maladie et l'accident du travail

COTISATIONS SOCIALES : CAS PARTICULIERS

- Gérer les changements de statut en cours d'année : non cadre/cadre, temps plein/temps partiel...
- Détachés, expatriés et impatriés : statuts et bulletins de paie
- Les réductions de cotisations sociales
 - contrôle de la réduction générale : cas général et cas particuliers
 - cotisations allocations familiales et assurance maladie (indexation sur le SMIC de décembre 2023)
 - heures supplémentaires exonérées

 **COMPRENDRE | Exemples d'application avec calcul d'heures supplémentaires et bulletin de paie**

GÉRER LES RÉINTÉGRATIONS SOCIALES ET FISCALES SUR LES COTISATIONS DE RETRAITE SUPPLÉMENTAIRE ET PRÉVOYANCE

- La règle sociale et la règle fiscale : plafonds

 **APPLIQUER | Cas pratique de réintégrations**

 **APPLIQUER | Cas pratique avec établissement d'une paie**

GÉRER LES DIFFÉRENTS PÉRIPHÉRIQUES DE RÉMUNÉRATION

- Intéressement, participation, PEE, PERCO, PERECO
 - définition des dispositifs - salariés bénéficiaires
 - gestion des masses de répartition (plafonds...)
 - lien entre intéressement, participation et PEE ou PERCO : les différents transferts
- Stock-options et attribution gratuite d'actions

GÉRER LES CAS PARTICULIERS D'ABSENCE DU SALARIÉ

- Congés payés
 - détermination des droits à congé en cas d'année incomplète
 - calcul de l'assiette du maintien de salaire et du 1/10e : les éléments inclus et exclus
 - gestion des temps partiels

 **ÉVALUER | Quiz sur les congés payés**

- Gestion des salariés en temps partiel thérapeutique
 - nouvelle réglementation de la sécurité sociale : procédure, IJSS, durée...
 - maintien de salaire
- Gestion de la longue maladie, de l'invalidité et l'inaptitude en paie : ancienneté, indemnisation, impact sur le contrat de travail
- Acquisition des congés payés pendant la maladie et l'accident du travail : nouvelle réglementation

VÉRIFIER LES SOLDES DE TOUT COMPTE

- Déterminer le type de départ : fin de contrat, licenciement, retraite, départ négocié...
- Calculer les indemnités en cas de situations complexes
- Appliquer le régime social et fiscal aux indemnités de rupture supérieures au plafond
- Traiter les rappels de salaire versés après le solde de tout compte

 **APPLIQUER | Cas pratiques sur les différents cas de départs**

Paie et gestion du temps de travail

Heures supplémentaires, forfait jours, temps partiel

2
jours

Objectifs

- Respecter les obligations de l'employeur en matière de durée du travail.
- Analyser les incidences de la durée du travail sur la paie.
- Sécuriser ses pratiques en paie : heures supplémentaires, forfait d'heures, forfait jours, temps partiel.
- Expliquer aux salariés le calcul des jours de repos et des heures complémentaires et/ou supplémentaires.

Les plus

- De nombreux exercices pratiques, quiz et exemples d'application pour s'approprier les techniques de calcul
- La possibilité de travailler sur ses propres exemples de bulletins de paie, pour une formation encore plus personnalisée

+ En option : **E-RESSOURCES** 

Public et prérequis

Responsables, gestionnaires et prestataires des services paie/comptabilité, cabinets comptables ou éditeurs de logiciels paie, RH, comptabilité, gestion du personnel...

Prérequis : Aucun niveau de connaissances préalables n'est requis

Tarifs

Inclus : forfait repas et évaluation LearnEval

1 745 € HT

1 893 € HT avec abonnement e-ressources d'1 an à :

La gestion du temps de travail et des congés

(remise de 40%, soit 148 € HT au lieu de 245 € HT)

Réf : **ATWA**

Formacode : 32688 / 33086

Prochaines sessions

À Paris et à distance :

3 et 4 avril 2025

26 et 27 juin 2025

24 et 25 novembre 2025

Voir toutes les dates :

www.gereso.com/ATWA

Informations & inscription

Avant votre formation :

- Conseillère formation dédiée
- SMS de rappel

• Dans votre Espace web : recueil de vos attentes et auto-diagnostic de vos compétences

Après votre formation :

Dans votre Espace web : support et ressources pédagogiques, documents administratifs, questionnaire de satisfaction, évaluation LearnEval, réponses à vos questions post-formation

Nous contacter :

En inter : tél : 02 43 23 09 09 · mail : formation@gereso.fr

En intra : tél : 02 43 23 59 89 · mail : intra@gereso.fr

Programme de votre formation

Ce programme est mis à jour en temps réel pour prendre en compte les dernières nouveautés : prise de congés, gestion du télétravail, dernières jurisprudences en matière de forfait jours

CONNAITRE LE CADRE JURIDIQUE DE LA DURÉE DU TRAVAIL

- Durée légale du travail et notion de temps de travail effectif
- Régime des heures supplémentaires : contingent, majoration des heures

 **COMPRENDRE | Exemple d'application : établissement d'une paie avec heures supplémentaires**

- Repos Compensateur de Remplacement, Contrepartie Obligatoire en Repos (COR)

 **APPLIQUER | Cas pratique : calcul de la COR**

- Réduction de cotisations et exonération fiscale sur les heures supplémentaires
- Forfait de salaire
- Durée maximale du travail, contrôle de l'horaire

 **ÉVALUER | Quiz sur le contrôle de la durée du travail**

- Gérer les jours fériés, le travail de nuit

IMPACTS DE LA DURÉE DU TRAVAIL SUR LES CHARGES SOCIALES

- Calculer les heures supplémentaires selon le régime horaire de l'entreprise
- Calculer la réduction générale de cotisation en présence d'heures supplémentaires

 **APPLIQUER | Cas pratiques**

- Impact de la durée du travail sur les réductions de cotisations (allocations familiales, maladie)
- Impact sur le seuil de la prime partage de la valeur

APPLIQUER LES MODALITÉS D'AMÉNAGEMENT DU TEMPS DE TRAVAIL DANS L'ENTREPRISE

- Annualisation du temps de travail : calcul des jours de repos, cas particuliers (maladie, départ ou arrivée en cours d'année), régime des heures supplémentaires
- Modulation du temps de travail : rémunération mensuelle et lissage
- Cycles de travail et travail de nuit

 **ÉVALUER | Quiz sur les modalités d'aménagement du temps de travail**

 **APPLIQUER | Cas pratique sur les différents thèmes**

- Travail à temps partiel : cadre contractuel et exécution du contrat (congés payés, heures complémentaires), durée minimale hebdomadaire, heures complémentaires
- Travail intermittent : mise en place et gestion

COMMENT GÉRER LES FORFAITS JOURS ?

- Calcul du forfait jours - Entrée/sortie en cours d'année - Impact des absences
- Le forfait réduit
- Modalités de suivi des jours travaillés
- Dernière jurisprudence

 **COMPRENDRE | Partage d'expérience sur les forfaits jours**

GÉRER LE COMPTE ÉPARGNE-TEMPS (CET)

- Conditions, mise en place et alimentation du CET : sécurisation des droits portés au CET
- Gestion en temps, gestion en argent (rémunération immédiate ou différée ?)
- Monétisation des jours de RTT/congés et leur passage en paie
- CET et rupture du contrat de travail : portabilité des droits du CET

 **ÉVALUER | Quiz sur le compte épargne-temps**

GÉRER LES CAS PARTICULIERS

- Le temps partiel thérapeutique
- Le congé parental d'éducation : conditions, durée et modalités

 **ÉVALUER | Quiz**

 **APPLIQUER | Cas pratiques**

- Salariés en CDD, salariés en alternance (apprentissage, professionnalisation...)

TÉLÉTRAVAIL : MISE EN PLACE, GESTION (DURÉE DU TRAVAIL, FRAIS PROFESSIONNELS...)

- Mise en place et organisation
- Contrôle horaire et suivi de la charge de travail
- Relation avec le salarié : prise en charge des frais, entretien avec le salarié...

 **COMPRENDRE | Partage d'expérience sur le télétravail**



Gestion des congés payés

Calcul et indemnisation des congés payés

1
jour

Objectifs

- Calculer les droits des salariés en matière de congés payés.
- Appliquer les règles en matière de prise des congés payés.
- Mettre en oeuvre les nouveautés concernant les congés payés et la maladie.
- Gérer les cas particuliers : salariés à temps partiels, salarié malade...
- Calculer les indemnités de congés payés.

Les plus

- Des cas pratiques concernant les différentes situations rencontrées
- Prise en compte des derniers développements de l'actualité

Public et prérequis

Responsables et collaborateurs des services RH/ administration du personnel, gestionnaires paie, collaborateurs des services GTA et prestataires des services paie/comptabilité

Prérequis : il est nécessaire de connaître les fondamentaux sur les congés payés

Tarifs

Inclus : forfait repas et évaluation LearnEval

1 040 €

Réf : ACCP

Formacode : 32688

Prochaines sessions

À L'Espace Formation GERESO de Paris Montparnasse :
23 septembre 2025

Formation à distance :

22 mai 2025

1 décembre 2025

Voir toutes les dates :

www.gereso.com/ACCP

Informations & inscription

Avant votre formation :

- Conseillère formation dédiée
- SMS de rappel
- Dans votre Espace web : recueil de vos attentes et auto-diagnostic de vos compétences

Après votre formation :

Dans votre Espace web : support et ressources pédagogiques, documents administratifs, questionnaire de satisfaction, évaluation LearnEval, réponses à vos questions post-formation

Nous contacter :

En inter : tél : 02 43 23 09 09 · mail : formation@gereso.fr

En intra : tél : 02 43 23 59 89 · mail : intra@gereso.fr

Programme de votre formation

Ce programme est mis à jour en temps réel pour prendre en compte les dernières nouveautés : Loi DDADUE du 22 avril 2024 précisant les règles à appliquer en matière d'acquisition de congés payés et les règles en cas de maladie du salarié

DROIT À CONGÉS PAYÉS

- Calcul des droits des salariés : jours ouvrés - jours ouvrables
- Calcul en cas de périodes incomplètes
- Règle des équivalences
- Cas particuliers des salariés à temps partiels
- Acquisition des droits en cas de maladie et en cas d'accident du travail : nouvelles règles issues de la loi DDADUE du 22 avril 2024
- Congés conventionnels supplémentaires

🎯 ÉVALUER | Quiz sur les congés payés

- Congés supplémentaires des parents

PRISE DES CONGÉS PAYÉS

- Règles en matière de positionnement des congés payés
- Période de prise des congés payés
- Nouveautés concernant l'information du salarié
- Jours de fractionnement

CONGÉS PAYÉS ET MALADIE : IMPACT DE LA LOI DU 22 AVRIL 2024

- Gestion des situations passées
 - salariés présents dans l'entreprise
 - salariés ayant quittés l'entreprise
- Règles de report des congés payés
 - principe
 - exception

📁 APPLIQUER | Cas pratique

CONGÉS PAYÉS ET TEMPS PARTIELS

- Problèmes pratiques posés
- Les solutions possibles

INDEMNISATION DES CONGÉS PAYÉS

- Règle du maintien de salaire
- Règle du dixième
- Comparaison

📁 APPLIQUER | Cas pratiques sur le calcul d'une indemnisation de congé payé

INDEMNISATION EN CAS DE DÉPART DU SALARIÉ

- Calcul de l'Indemnité Compensatrice de Congés Payés (ICCP)
- Comparaison entre maintien et dixième

📁 APPLIQUER | Cas pratique sur le calcul de l'ICCP

PROBLÉMATIQUES SPÉCIFIQUE SUR LES CONGÉS PAYÉS

- Transfert des congés payés dans un PERE-COLL
- Congés payés et Compte Épargne Temps (CET)
- Congés payés et temps de travail effectif
- Congés payés et autres absences : jours de repos...
- Dons de jours de repos

AUDIT SUR LES CONGÉS PAYÉS

📁 APPLIQUER | Présentation d'une fiche d'audit sur les congés payés



Gérer le passage de l'épargne salariale en paie

Impact en paie des mécanismes d'épargne salariale

0.5
jour

Objectifs

- Identifier les règles de fonctionnement des plans d'épargne.
- Appliquer les règles concernant le calcul et la répartition des sommes issues de l'intéressement ou la participation.
- Pratiquer le passage en paie de l'intéressement et la participation.
- Contrôler le passage en paie d'un transfert de droit à CET dans un PERECO.
- Gérer l'impact d'un abondement au PERECO sur les réintégrations sociales et fiscales.

Les plus

- Des applications pratiques sur la répartition de la participation
- Nombreux exemples de passage en paie de l'intéressement et de la participation
- Cas concret sur un transfert de droits à CET ou congés sur un PERECO
- Cas pratique avec abondement au PERECO et réintégration sociale

Public et prérequis

Responsables et techniciens des services paie, personnes en charge de l'épargne salariale ou intervenants dans les processus de paie en entreprise, gestionnaires de paie travaillant dans un cabinet comptable

Prérequis : Il est nécessaire de connaître les mécanismes d'épargne salariale

Tarifs

Inclus : forfait repas et évaluation LearnEval

510 € HT

Réf : EPPA

Formacode : 32688

Prochaines sessions

À L'Espace Formation GERESO de Paris Montparnasse :
22 septembre 2025

Formation à distance :

1^{er} avril 2025

20 novembre 2025

Voir toutes les dates :

www.gereso.com/EPPA

Informations & inscription

Avant votre formation :

- Conseillère formation dédiée
- SMS de rappel
- Dans votre Espace web : recueil de vos attentes et auto-diagnostic de vos compétences

Après votre formation :

Dans votre Espace web : support et ressources pédagogiques, documents administratifs, questionnaire de satisfaction, évaluation LearnEval, réponses à vos questions post-formation

Nous contacter :

En inter : tél : 02 43 23 09 09 · mail : formation@gereso.fr

En intra : tél : 02 43 23 59 89 · mail : intra@gereso.fr

Programme de votre formation

PASSAGE DE L'INTÉRESSEMENT EN PAIE

- Principes généraux concernant l'intéressement
- Bénéficiaires et répartition de l'intéressement
- Plafonds de versement
- Régime social et fiscal

APPLIQUER | Cas pratique de répartition de l'intéressement

COMPRENDRE | Exemple de paie : intéressement bloqué vs Intéressement non bloqué

PASSAGE DE LA PARTICIPATION EN PAIE

- Principes généraux concernant la participation
- Règles concernant les bénéficiaires et la répartition des sommes
- Plafonds de répartition et de versement
- Régime social et fiscal

PLAN D'ÉPARGNE D'ENTREPRISE

- Mise en place
- Alimentation

ÉVALUER | Quiz sur le PEE

- Focus sur l'abondement employeur

APPLIQUER | Cas pratique du passage de l'abondement en paie

PERECO

- Mise en place
- Fonctionnement du PERECO
- Alimentation
- Transfert des congés et/ou des avoirs du CET dans le PERECO

APPLIQUER | Cas concret sur un transfert de droits à CET ou congés sur un PERECO

- Lien entre le PERECO et les réintégrations sociales et fiscales

APPLIQUER | Cas pratique avec abondement au PERECO et réintégration sociale

Les Indemnités Journalières de Sécurité Sociale

Contrôler les règles de calcul et d'attribution des indemnités journalières de la sécurité sociale

Durée indicative
1 jour

Objectifs

- Vérifier les conditions d'ouverture du droit aux différentes indemnités journalières.
- Calculer les Indemnités Journalières de Sécurité Sociale (IJSS).
- Contrôler les indemnités envoyées par les Caisses Primaires d'Assurance Maladie (CPAM).
- Calculer les IJSS des salariés en temps partiel thérapeutique.
- Intégrer la notion d'invalidité sécurité sociale au niveau de l'entreprise et ses conséquences.

Les plus

- Des exemples de calcul des différentes IJSS combinés au remplissage des différentes attestations de salaire
- Des quiz et cas pratiques tout au long de la formation

Profil des participants

Responsables et techniciens paie, responsables des services RH/personnel, responsables administratifs et financiers, assistantes sociales

Modalités pratiques

Réf : **YJSS**

Formacode : 32688 / 33024

Formation intra sur-mesure :

le contenu pédagogique, les modalités de réalisation et la tarification font l'objet d'une proposition personnalisée. Votre demande est traitée en temps réel par une équipe dédiée qui vous accompagne dans le suivi de votre formation.

Informations & étude personnalisée

tél. : 02 43 23 59 89

mail : intra@gereso.fr

Programme indicatif de votre formation intra

Maîtrise des dépenses oblige, les entreprises souhaitent contrôler le montant des indemnités journalières envoyées par les CPAM au titre des salariés arrêtés bénéficiant d'un maintien total ou partiel de la rémunération. Or, la réglementation en la matière est en perpétuelle évolution. Les employeurs doivent donc régulièrement mettre à jour leurs connaissances. C'est l'objet de cette formation intra sur les indemnités journalières de Sécurité Sociale

Ce programme est mis à jour en temps réel pour prendre en compte les dernières nouveautés

MALADIE ET AFFECTION LONGUE DURÉE (ALD)

- Conditions d'ouverture du droit
- Indemnisation : calcul des Indemnités Journalières de Sécurité Sociale (IJSS)

APPLIQUER | Cas pratique : calcul d'IJSS

- Subrogation, DSN, maintien du net
- Réintégration des IJSS en paie, fiscalité des IJSS
- La gestion du temps partiel thérapeutique

INVALIDITÉ

- Conditions d'attribution
- Différentes catégories d'invalidité
- Reprise à temps partiel
- Passage à la retraite à 62 ans
- Maintien de pension jusqu'à l'âge de la retraite à taux plein

MATERNITÉ - PATERNITÉ ET ACCUEIL DE L'ENFANT - ADOPTION

- Conditions d'ouverture du droit
- Indemnisations : calcul des salaires nets pour les IJSS maternité

APPLIQUER | Cas pratique : calcul d'IJSS maternité

- Déclaration par l'employeur via net entreprise ou DSN, subrogation et maintien du net
- Congé pathologique
- Le congé de paternité et d'accueil de l'enfant : allongement depuis le 1er juillet 2021 et fractionnement

ACCIDENT DU TRAVAIL ET MALADIE PROFESSIONNELLE (AT/MP)

- Définition
- Obligation de déclaration, attestation de salaire, DSN, subrogation
- Calcul de l'indemnisation
- Durée d'indemnisation : liens entre l'incapacité temporaire et l'incapacité permanente

APPLIQUER | Cas pratiques : calculer différentes IJSS, remplir les attestations de salaire

ÉVALUER | Quiz de synthèse

Paie et suspension du contrat

Calculer les IJSS et les congés payés

2
jours

Objectifs

- Contrôler le montant des indemnités journalières versées par la sécurité sociale.
- Appliquer les différents régimes légaux et conventionnels de maintien de salaire.
- Élaborer les bulletins de paie des salariés en arrêt de travail et en congés payés.

Les plus

- Une formation permettant d'étudier point par point les données traitées automatiquement par les logiciels de paie et d'en contrôler le paramétrage
- De nombreux exemples : calculs d'IJSS, incidence des absences et des congés sur la paie
- Des réponses personnalisées aux différentes situations rencontrées par les participants

+ En option : **E-RESSOURCES** 

Public et prérequis

Responsables et gestionnaires des services paie, comptabilité ou RH/personnel

Prérequis : Il est nécessaire de maîtriser les fondamentaux de la paie

Tarifs

Inclus : forfait repas et évaluation LearnEval

1 745 € HT

1 944 € HT avec abonnement e-ressources d'1 an à :

La Paie : droit du travail & charges sociales

(remise de 40%, soit 199 € HT au lieu de 331 € HT)

Réf : **PINC**

Formcode : 32688 / 33071

Prochaines sessions

À L'Espace Formation GERESO de Paris Montparnasse :

13 et 14 octobre 2025

Formation à distance :

16 et 17 juin 2025

À Paris et à distance :

31 mars 2025 et 1^{er} avril 2025

8 et 9 décembre 2025

Voir toutes les dates :

www.gereso.com/PINC

Formation intégrée à

CERTIFICAT CPFFP 

Gérer la paie et les déclarations sociales (CP FFP®)
p. 28

Informations & inscription

Avant votre formation :

- Conseillère formation dédiée
- SMS de rappel
- Dans votre Espace web : recueil de vos attentes et auto-diagnostic de vos compétences

Après votre formation :

Dans votre Espace web : support et ressources pédagogiques, documents administratifs, questionnaire de satisfaction, évaluation LearnEval, réponses à vos questions post-formation

Nous contacter :

En inter : tél : 02 43 23 09 09 · mail : formation@gereso.fr

En intra : tél : 02 43 23 59 89 · mail : intra@gereso.fr

Programme de votre formation

Ce programme est mis à jour en temps réel pour prendre en compte les dernières nouveautés : loi du 22 avril 2024 sur l'acquisition des congés payés pendant les arrêts maladie et accident du travail

VALORISATION DES ABSENCES EN PAIE

- Les différentes techniques : jours calendaires, ouvrables, ouvrés ou calcul en heures
- Quelle technique appliquer ?

INDEMNISER LES ABSENCES MALADIE, MATERNITÉ, PATERNITÉ

- Calcul des Indemnités Journalières de Sécurité Sociale (IJSS)

COMPRENDRE | Exemples d'application de calcul d'IJSS

- Déterminer le délai de carence
- Obligation légale de l'employeur
- Subrogation de l'employeur
- Obligation conventionnelle
 - maintien du salaire brut
 - maintien du salaire net : calcul de la garantie sur le net
 - articulation entre loi de mensualisation et maintien de salaire conventionnel
 - maintien de salaire net strict

APPLIQUER | Cas pratiques appliqués à chacun des cas

- Allongement du congé de paternité : nouvelles règles
- Création du congé de deuil
- Établissement du bulletin de paie
- Cas des Affections de Longue Durée (ALD)
- Fiscalité des IJSS : IJSS et prélèvement à la source

LE TEMPS PARTIEL THÉRAPEUTIQUE

- Procédure de mise en place
- Indemnités Journalières de Sécurité Sociale (IJSS) : nouveau mode de calcul - attestation de salaire ou DSN ?
- Indemnisation employeur : avenant, maintien de salaire ?

INDEMNISER L'ACCIDENT DE TRAVAIL, L'ACCIDENT DE TRAJET, LA MALADIE PROFESSIONNELLE

- Distinguer "accident de travail" et "accident de trajet" : quelles incidences ?

ÉVALUER | Quiz : accident de travail/accident de trajet

- Calcul des IJSS
- Droits à indemnisation : obligation légale et obligation conventionnelle
- Fiscalité des IJSS : IJSS et prélèvement à la source

GÉRER L'ACQUISITION ET LA VALORISATION DES CONGÉS PAYÉS

- Acquisition : calcul des droits à congés

ÉVALUER | Quiz : législation des congés payés

- Prise et décompte des congés : incidence de la maladie, de l'activité partielle...
- Cas du temps partiel : acquisition, décompte, modification de la durée du travail en période d'acquisition
- Indemnité de congés payés : règle du maintien ou règle du 1/10e ?

APPLIQUER | Cas pratique : calcul des indemnités de congés et comparaison entre maintien et règle du 1/10e

- Cas particuliers des jours fériés et des ponts
- Acquisition des congés payés pendant la maladie et accident du travail : nouvelle réglementation

Paie et rupture du contrat

Valider la dernière paie et le solde de tout compte

2
jours

Objectifs

- Établir le dernier bulletin de paie.
- Calculer les indemnités de rupture du contrat.
- Contrôler le régime social et fiscal des indemnités de rupture.
- Gérer les soldes de tout compte les plus complexes.

Les plus

- Une formation 100% pratique sur une thématique à fort enjeu : la sécurisation de la paie lors du départ du salarié
- De nombreux exercices et exemples de calculs

+ En option : **E-RESSOURCES** 

Public et prérequis

Responsables et gestionnaires des services paie/comptabilité ou RH/personnel

Prérequis : Il est nécessaire de maîtriser les fondamentaux de la paie

Tarifs

Inclus : forfait repas et évaluation LearnEval

1 745 € HT

1 944 € HT avec abonnement e-ressources d'1 an à :

La Paie : droit du travail & charges sociales

(remise de 40%, soit 199 € HT au lieu de 331 € HT)

Réf : **DERP**

Formacode : 32688 / 33071

Prochaines sessions

À L'Espace Formation GERESO de Paris Montparnasse :
19 et 20 juin 2025

Formation à distance :

13 et 14 mars 2025

16 et 17 octobre 2025

À Paris et à distance :

4 et 5 décembre 2025

Voir toutes les dates :

www.gereso.com/DERP

Formation intégrée à

CERTIFICAT CPFFP 

Gérer la paie et les déclarations sociales (CP FFP®)

p. 28

Informations & inscription

Avant votre formation :

- Conseillère formation dédiée
- SMS de rappel
- Dans votre Espace web : recueil de vos attentes et auto-diagnostic de vos compétences

Après votre formation :

Dans votre Espace web : support et ressources pédagogiques, documents administratifs, questionnaire de satisfaction, évaluation LearnEval, réponses à vos questions post-formation

Nous contacter :

En inter : tél : 02 43 23 09 09 · mail : formation@gereso.fr

En intra : tél : 02 43 23 59 89 · mail : intra@gereso.fr

Programme de votre formation

Ce programme est mis à jour en temps réel pour prendre en compte le nouveau régime social des indemnités de rupture conventionnelle et de mise à la retraite

DISTINGUER LES DIFFÉRENTS CAS DE RUPTURE

- Démission
- Retraite
 - préretraite, départ volontaire, mise à la retraite : les impacts de la réforme des retraites
 - prise en compte des obligations déclaratives
- Contrat à Durée Déterminée (CDD)
- Licenciement
- Rupture conventionnelle individuelle : procédure, indemnisation et jurisprudence
- Rupture conventionnelle collective
- Rupture et transaction
- Rupture dans le cadre d'une invalidité sécurité sociale
- Décès

 **COMPRENDRE | Exemples d'application : identifier les indemnités à verser selon les cas de rupture**

ÉTABLIR LE DERNIER BULLETIN DE PAIE

- Préavis : effectué, non effectué

 **APPLIQUER | Cas pratique : calcul d'une indemnité compensatrice de préavis**

- Congés payés
 - solde de congés payés, de RTT, de CET
 - indemnité compensatrice de congés payés

 **APPLIQUER | Cas pratique : calcul d'une indemnité compensatrice de congés payés**

- Départ en cours de mois : calcul au prorata temporis du salaire
- Indemnités de licenciement
 - règles applicables aux indemnités de licenciement
 - déterminer l'indemnité légale, conventionnelle
- Transaction et indemnité transactionnelle
- Indemnité de rupture conventionnelle individuelle : nouveau régime social
- Indemnités de précarité : calcul et cas d'exonération
- Indemnités de préavis
- Indemnités de départ et de mise à la retraite
- Régularisation progressive des cotisations
- Règles sociales et fiscales de réintégration des avantages de retraite et de prévoyance
- Portabilité des droits en santé et prévoyance complémentaire
- Régime social et fiscal de chaque indemnité de rupture : les limites d'exonérations (régime définitif)

 **COMPRENDRE | Exemples d'application pour chaque cas de rupture**

REMETTRE LES DOCUMENTS LIÉS À LA RUPTURE

- Certificat de travail
- Reçu pour solde de tout compte
 - faut-il le délivrer systématiquement ?
 - valeur libératoire du reçu pour solde de tout compte
- Attestation France Travail

APRÈS LA RUPTURE DU CONTRAT

- Rappel de salaire sur décision prud'homale
- Dispositifs d'épargne salariale : intéressement et participation



Conception et mise en œuvre de la stratégie globale de rémunération

RNCP35604BC07

Objectifs

- Établir une stratégie globale de rémunération et de reconnaissance.
- Conseiller les managers dans les choix de rémunération et d'augmentation de leurs collaborateurs afin de tendre vers une équité salariale.
- Construire et suivre le budget de masse salariale et réaliser le contrôle de gestion social.

Les plus

- Un bloc de compétences éligible au CPF et bénéficiant de la certification Sup des RH
- Des ateliers, études de cas et exercices pratiques pour maîtriser tous les outils présentés
- La possibilité de travailler sur des éléments apportés par les participants : grilles de salaires, classification de postes...

Public et prérequis

Cette certification est ouverte à tout salarié, disposant d'un diplôme de Niveau Bac + 3 et d'une expérience minimale de 3 ans à un poste à responsabilité.

Prérequis : L'inscription à ce bloc de compétences nécessite d'avoir suivi les formations " Le bilan social dans le cadre de la BDESE" et "Tableaux de bord des RH"

Admission

Les dossiers de candidature, complétés d'un CV détaillé, d'une copie de pièce d'identité et de la copie du dernier diplôme obtenu son validés par GERESO et Sup des RH. À l'issue de la procédure, chaque candidat reçoit une réponse par courrier motivé.

Déroulement de l'examen

L'épreuve a lieu entre 1 à 3 mois après la fin du parcours de formation : épreuve orale devant un jury professionnel sur la base d'un cas pratique d'entreprise;

Certificateur : SUP des RH

N° d'enregistrement au RNCP : 35604

Date d'enregistrement : 19/05/2021

2
modules

6
jours

42
heures

MODULE #1

Politique et stratégie de rémunération

Bâtir et mettre en place un système de rémunération performant

3 jours - www.gereso.com/POLI

MODULE #2

Contrôle de gestion sociale

Suivi budgétaire et pilotage de la performance RH

3 jours - www.gereso.com/GESO

Programme de votre formation

POLITIQUE ET STRATÉGIE DE RÉMUNÉRATION (3 jours - POLI)

- Analyser ses pratiques salariales et son système de rémunération
 - Composantes de la rémunération dans son entreprise
 - Obligations légales, conventionnelles et usuelles en matière de rémunération
 - Définir les objectifs de sa politique de rémunération
- 📖 **COMPRENDRE | Inventaire et analyse des éléments d'un système de rémunération**
- Mettre en œuvre et optimiser sa politique salariale
 - Évaluer les postes - Formaliser ou modifier une classification des postes
 - Établir une grille de salaire - Faire une étude de salaire
 - Construire une matrice d'augmentation de salaire et son budget
 - Prendre en compte la partie rémunération dans la Négociation Annuelle Obligatoire
 - Faire approuver sa politique salariale au niveau d'un comité international
- 📖 **APPLIQUER | Cas pratique : mettre en place une matrice d'augmentation individuelle de salaire**
- Flexibilité et individualisation des rémunérations
 - Mettre en place un système de part variable individuelle
 - Le Management By Objective (MBO)
 - Rémunération variable des commerciaux
 - Prime variable collective versus intéressement
 - Instituer de la reconnaissance : quel système et quelle communication ?
 - Cas particuliers : la rémunération des expatriés et des dirigeants
- 📖 **APPLIQUER | Cas pratique : mettre en place une prime sur objectif ou un système de reconnaissance**
- Périphériques collectifs de la rémunération
 - Long Term Incentives (LTI) - de l'épargne salariale aux stock-options
 - Rentabilité fiscale et sociale de l'épargne salariale
 - Avantages sociaux (avantages en nature, complémentaire santé, prévoyance...)
- 📖 **APPLIQUER | Cas pratique : choisir le dispositif d'épargne salariale le mieux adapté à son besoin**
- Harmoniser sa stratégie de rémunération
 - Tendances actuelles et pratiques concurrentielles
 - Définir sa politique de rémunération dans un contexte économique et social spécifique
- 📖 **APPLIQUER | Étude de cas (sociétés en cours de création, croissance/redéploiement, rachat, fusion)**
- Rôle, pouvoirs d'intervention et de décision vis-à-vis du comité exécutif
- 📖 **APPLIQUER | Atelier : les critères d'un système performant : définir ses propres mécanismes de rémunération**
- 📖 **EXPÉRIMENTER | Définition d'objectifs individuels pour la période d'inter-session**
- Effectuer un audit stratégique de la politique salariale
 - Les principes et les outils à maîtriser
 - Auditer les facteurs et la structure de rémunération, la mise en place et le suivi d'une politique de rémunération, les avantages sociaux...
- Communiquer sur sa politique de rémunération
 - Bulletin de paie et Bilan Social Individuel (BSI)
 - L'entretien de rémunération
- Cas pratique complet
- 📖 **APPLIQUER | Mise en application des outils et principes de rémunération portant sur tous les points abordés lors de la formation**

CONTRÔLE DE GESTION SOCIALE (3 jours - GESO)

- Environnement et objectifs du contrôle de gestion sociale
 - Métier, missions et positionnement du contrôle de gestion sociale dans l'entreprise
 - Les différents niveaux à prendre en compte : stratégiques et opérationnels
 - Les intervenants de la fonction contrôle de gestion sociale et leurs attentes
- 📖 **COMPRENDRE | Réflexion en groupe autour du positionnement du contrôleur de gestion sociale**
- 📖 **COMPRENDRE | Partager autour des différentes organisations**
- Analyser le "capital humain" : ressources et compétences
 - Piloter les effectifs et les compétences
 - Impact des évolutions socio-économiques sur la fonction RH
 - Mesurer le dysfonctionnement et le climat social
 - Coûts visibles et coûts cachés
- Piloter la masse salariale et les budgets de frais de personnel
 - Définir et piloter la rémunération
 - Piloter et contrôler la masse salariale
 - Contrôle et analyse budgétaire, calcul et interprétation des écarts
 - Définir une méthodologie globale d'analyse et de création des budgets de frais de personnel
- 📖 **COMPRENDRE | Analyser les éléments constitutifs et les évolutions de la masse salariale**
- 📖 **APPLIQUER | Cas pratique : analyser la variation de la masse salariale**
- Mesurer la performance RH
 - Définir et contrôler la performance
 - La formation en tant qu'investissement en performance
 - Les processus RH
 - Outils de mesure de la performance RH, indicateurs de performance
- 📖 **COMPRENDRE | Exemples d'applications d'outils et d'indicateurs - Simulation de processus RH**
- Construire son système de pilotage RH : outils et méthodologie
 - Construire un tableau de bord de pilotage
 - Présenter et diffuser un tableau de bord de pilotage
- 📖 **APPLIQUER | Atelier : définir des indicateurs et construire un tableau de bord de pilotage**

Promotions 2025

3 et 4 mars + 4 avril 2025 - **POLI**
 + 2 et 3 juin 2025 et 5 juin 2025 - **GESO**
 12 et 13 mai + 20 juin 2025 - **POLI**
 + 23 et 24 juin 2025 et 26 juin 2025 - **GESO**
 25 et 26 septembre + 7 octobre 2025 - **POLI**
 + 19 au 21 novembre 2025 - **GESO**

AUTRES PROMOTIONS

nous consulter

Lieu

Espace Formation GERESO
 22 place de Catalogne - 75014 Paris
ou en distanciel

Tarif

5 170 € HT incluant :
 • Forfait repas
 • Support + e-ressources
 • Évaluation LearnEval
 • Préparation à l'examen

Réf : **KPIL**
 Formacode : 33031

Retrouvez l'ensemble des détails de cette formation à cette adresse

www.gereso.com/KPIL

Informations & inscription

Avant votre formation :

- Conseillère formation dédiée
- SMS de rappel
- Dans votre Espace web : recueil de vos attentes et auto-diagnostic de vos compétences

Après votre formation :

Dans votre Espace web : support et ressources pédagogiques, documents administratifs, questionnaire de satisfaction, évaluation LearnEval, réponses à vos questions post-formation

En inter : tél : 02 43 23 09 09 • **mail :** formation@gereso.fr

En intra : tél : 02 43 23 59 89 • **mail :** intra@gereso.fr

Contrôler et fiabiliser sa paie

Process et outils pour sécuriser la paie

2
jours

Objectifs

- Mettre en place un contrôle systématique, régulier ou ponctuel de la paie.
- Choisir les processus à sécuriser.
- Garantir la conformité de la gestion de la paie de l'embauche des salariés aux déclaratifs et fiabiliser ses calculs.
- Acquérir des outils et une méthodologie de contrôle de la paie.

Les plus

- Tous les points sensibles de la paie passés en revue pour mieux fiabiliser ses process
- Remise d'outils de contrôle et nombreux exercices d'application
- Une consultante ayant une expérience "terrain" de la paie, en particulier de l'audit des charges sociales et des procédures de contrôle de paie

+ En option : **E-RESSOURCES** 

Public et prérequis

Responsables et techniciens paie, experts comptables, collaborateurs des services RH/personnel

Prérequis : Il est nécessaire de maîtriser les fondamentaux de la paie

Tarifs

Inclus : forfait repas et évaluation LearnEval

1 745 € HT

1 944 € HT avec abonnement e-ressources d'1 an à :

La Paie : droit du travail & charges sociales

(remise de 40%, soit 199 € HT au lieu de 331 € HT)

Réf : **COPA**

Formacode : 32688 / 33035

Prochaines sessions

À L'Espace Formation GERESO de Paris Montparnasse :

24 et 25 mars 2025

26 et 27 juin 2025

18 et 19 septembre 2025

Formation à distance :

19 et 20 mai 2025

1 et 2 décembre 2025

Voir toutes les dates :

www.gereso.com/COPA

Formation intégrée à

OFFRE MODULAIRE 

Contrôle de la paie : process, outils et DSN p. 74

Informations & inscription

Avant votre formation :

- Conseillère formation dédiée
- SMS de rappel
- Dans votre Espace web : recueil de vos attentes et auto-diagnostic de vos compétences

Après votre formation :

Dans votre Espace web : support et ressources pédagogiques, documents administratifs, questionnaire de satisfaction, évaluation LearnEval, réponses à vos questions post-formation

Nous contacter :

En inter : tél : 02 43 23 09 09 · mail : formation@gereso.fr

En intra : tél : 02 43 23 59 89 · mail : intra@gereso.fr

Programme de votre formation

Ce programme est mis à jour pour tenir compte de l'Intelligence Artificielle et de la DSN dans le programme de contrôle

LES CONTRÔLES DE FORME

- Les mentions obligatoires du bulletin de paie
- Les différentes parties du bulletin de paie : le brut, les charges, les indemnités et les retenues, le net à payer
- Les contrôles à effectuer à l'embauche
- La veille sociale

 **APPLIQUER | Analyse de bulletins de paie (conformité / non-conformité)**

 **APPLIQUER | Atelier : partage d'expériences et construction d'une veille sociale à pérenniser**

LES OUTILS DE SÉCURISATION DE LA PAIE

- La hiérarchie des normes à l'ère des Ordonnances Macron
- Le référentiel ou "bible de la paie"
- La check list "embauche"
- La check list "contrôle par type et périodicité"
- Le plan de paie type

 **APPLIQUER | Création d'une trame de bible de paie**

 **APPLIQUER | Création d'une check-list de contrôle**

- Utiliser le RACI, matrice des responsabilités

 **APPLIQUER | Création d'un RACI personnalisé**

LE CONTRÔLE DE LA BASE BRUTE

- Le salaire : respect du SMIC, heures supplémentaires

 **APPLIQUER | Cas pratique du respect du SMIC et jurisprudence**

- La durée du travail
- La suspension du contrat
- Vérification des événements temporaires du mois
- Le contrôle par rubrique
- Les contrôles ponctuels

 **APPLIQUER | Création d'une fiche pratique - gestion des absences sécurité sociale**

LE CONTRÔLE DES COTISATIONS SOCIALES

- Les assiettes de cotisations : constitution comptable des assiettes
- Les assiettes spécifiques de cotisations
- Vérification de la cohérence des bases de cotisations (TA, TB, T1, T2...)
- La régularisation progressive de tranches
- La réduction générale des cotisations patronales

 **APPLIQUER | Contrôle d'un état de charges d'après un journal de paie**

LA BASE NETTE

- Les indemnités de départ : indemnités légales, conventionnelles et transactionnelles
- Les éléments non soumis à charge
- Avances / acomptes / saisies-arrêts
- Frais professionnels

 **APPLIQUER | Mise en situation : matrice de rupture du contrat**

LE CONTRÔLE GLOBAL

- Les contrôles mensuels
- Cohérence des états de paie et des états déclaratifs DSN
- Étude de la variation des agrégats de rémunération (M/M-1)
- Contrôle des états de règlements
- Contrôle de la chaîne DSN
- Les outils disponibles sur le marché
- Utiliser l'intelligence artificielle pour améliorer ses process de contrôle

 **APPLIQUER | Mise en situation : contrôle de la chaîne paie : du bulletin à la DSN**

DSN : la vérifier et l'utiliser comme outil de contrôle de la paie

Utiliser la DSN comme outil de sécurisation de la paie

1
jour

Objectifs

- Contrôler la DSN à l'aide d'un tableur Excel.
- Sécuriser la paie grâce à la DSN.
- Anticiper les anomalies DSN.

Les plus

- Une formation 100% axée sur la DSN
- Des méthodes pour contrôler la fiabilité des données transmises dans la DSN

Public et prérequis

Responsables et Gestionnaires de paie possédant les bases de la DSN

Prérequis : Il est nécessaire de connaître les blocs de la DSN et les bases de la paie. Prévoir un outil de conversion de la DSN en Excel

Tarifs

Inclus : forfait repas et évaluation LearnEval

1 125 € HT

Réf : CDSN

Formacode : 32688

Prochaines sessions

À L'Espace Formation GERESO de Paris Montparnasse :

4 avril 2025

23 septembre 2025

Formation à distance

20 juin 2025

18 novembre 2025

Voir toutes les dates :

www.gereso.com/CDSN

Formation intégrée à

OFFRE MODULAIRE 

Contrôle de la paie : process, outils et DSN p. 74

CERTIFICAT CPFFP 

Organiser et superviser les processus de paie (CP FFP®) p. 26

Informations & inscription

Avant votre formation :

- Conseillère formation dédiée
- SMS de rappel
- Dans votre Espace web : recueil de vos attentes et auto-diagnostic de vos compétences

Après votre formation :

Dans votre Espace web : support et ressources pédagogiques, documents administratifs, questionnaire de satisfaction, évaluation LearnEval, réponses à vos questions post-formation

Nous contacter :

En inter : tél : 02 43 23 09 09 · mail : formation@gereso.fr

En intra : tél : 02 43 23 59 89 · mail : intra@gereso.fr

Programme de votre formation

Pour suivre cette formation, il vous sera nécessaire de prévoir un outil de conversion de la DSN en Excel

RAPPELS SUR LES BLOCS DSN

- Blocs « individus et contrats »
- Blocs « paiements et cotisations »
- Blocs salaires
- Blocs suspension
- Blocs rupture

🔗 **ÉVALUER | Quiz : comprendre les synergies entre les différents blocs de la DSN**

CONTRÔLER LA PAIE GRÂCE À LA DSN

- Contrôler la chaîne DSN : vérifier que les salaires soient bien tous présents en DSN
- S'assurer de la présence de l'ensemble des salariés
- S'assurer du juste paiement : bulletins de paie / charges / DSN
- Contrôler sa base brute et sa base nette grâce à la DSN
- Contrôler la justesse des cotisations

🔗 **APPLIQUER | Cas pratique : contrôle des charges au travers de la DSN**

CONTRÔLER LA DSN

- Les outils de contrôle gratuits et payants disponibles
- Le croisement des blocs individuels et des blocs agrégés
- L'activité, les plafonds et la rémunération : contrôler la cohérence des blocs

🔗 **APPLIQUER | Cas pratique : effectuer les premiers contrôles de cohérence de sa DSN**

ANTICIPER ET CORRIGER LES ANOMALIES DSN

- Comprendre les attentes des organismes
- Interpréter les anomalies bloquantes et non bloquantes
- Être en mesure de détecter et corriger les anomalies

🔗 **APPLIQUER | Cas pratique : résoudre des anomalies bloquantes**

Contrôle de la paie : process, outils et DSN

Sécuriser sa paie

3
jours

Programme de votre formation

MODULE #1

Contrôler et fiabiliser sa paie

Process et outils pour sécuriser la paie

2 jours - Réf. : COPA

Les contrôles de forme
Les outils de sécurisation de la paie
Le contrôle de la base brute
Le contrôle des cotisations sociales
La base nette
Le contrôle global

MODULE #2

DSN : la vérifier et l'utiliser comme outil de contrôle de la paie

Utiliser la DSN comme outil de sécurisation de la paie

1 jour - Réf. : CDSN

Rappels sur les blocs DSN
Contrôler la paie grâce à la DSN
Contrôler la DSN
Anticiper et corriger les anomalies DSN

Objectifs

- Mettre en place un contrôle systématique, régulier ou ponctuel de la paie.
- Garantir la conformité de la gestion de la paie de l'embauche des salariés aux déclaratifs en fiabilisant ses calculs.
- Contrôler la DSN à l'aide d'un tableur Excel.
- Sécuriser la paie grâce à la DSN.
- Choisir les processus à sécuriser.

Tarif

Inclus : forfait repas et évaluation LearnEval
2 435 € HT - 2 870 € HT

2 634 € HT avec abonnement e-ressources d'1 an à :

La Paie : droit du travail & charges sociales
(remise de 40 %, soit 199 € HT au lieu de 331 € HT)

Réf : MOCOPA

Formacode : 32688 / 13306 / 33035

Informations & inscription

tél. : 02 43 23 09 09

mail : formation@gereso.fr

Cette formation en intra

tél. : 02 43 23 59 89

mail : intra@gereso.fr

Retrouvez les programmes détaillés de chaque module sur :

www.gereso.com/MOCOPA

Paies sous-traitées

Réussir et fiabiliser l'externalisation de sa paie

Durée indicative
2 jours

Objectifs

- Organiser l'externalisation de la paie.
- Mettre en place des procédures de contrôle efficaces et identifier les points de vigilance.
- Identifier les données à paramétrer et les informations à négocier avec le fournisseur afin de garantir l'adéquation de la prestation à ses besoins.
- Appliquer les règles légales et prévenir les risques.

Les plus

- Une formation incontournable pour tout professionnel en charge des relations avec le prestataire de paie
- Une approche globale de la paie pour transmettre les bonnes informations et garantir la conformité des paies externalisées
- De nombreux exercices pratiques, cas pratiques, QCM pour intégrer les bonnes pratiques

Profil des participants

Responsables et gestionnaires paie, responsables et collaborateurs des services comptables ou paie en charge des relations avec le prestataire chargé du traitement partiel ou total de la paie, chargé de mission ou chef de projet externalisation paie

Modalités pratiques

Réf : **YEXT**

Formacode : 32688 / 32072

Formation intra sur-mesure :

le contenu pédagogique, les modalités de réalisation et la tarification font l'objet d'une proposition personnalisée. Votre demande est traitée en temps réel par une équipe dédiée qui vous accompagne dans le suivi de votre formation.

Informations & étude personnalisée

tél. : 02 43 23 59 89

mail : intra@gereso.fr

Programme indicatif de votre formation intra

Votre entreprise a fait le choix ou va faire le choix d'externaliser l'édition de ses paies. Vous êtes en charge de ce projet, ou responsable des relations avec votre prestataire : cette formation sur l'externalisation de la paie est faite pour vous ! En 2 jours, vous apprendrez comment fiabiliser votre relation et les procédures de fonctionnement avec votre sous-traitant de paie : informations à transmettre au prestataire de paie, procédure de contrôle des paies à mettre en place, points de vigilance à examiner... Le tout en parfaite cohérence avec votre règlementaire de paie, quels que soient la complexité des paies à réaliser ou les cas particuliers rencontrés (suspensions ou ruptures de contrats...)

ANTICIPER SES BESOINS ET SES CONTRAINTES

- Déterminer son calendrier de paie
- Définir ses besoins (population spécifiques, règles spécifiques, contraintes de gestion, attentes techniques...)
- Evaluer le périmètre des missions du prestataire : de l'embauche à la rupture
- Cadrer le partage des responsabilités entre le prestataire et le donneur d'ordre
- Poser les bonnes questions au prestataire dans le cadre de sa sélection

APPLIQUER | créer la matrice des responsabilités annexée au cahier des charges

FIABILISER SES RELATIONS AVEC LE PRESTATAIRE

- Valider les aspects techniques : tests, imports et exports de données, mises à jour de l'outil
- Identifier les éléments à transmettre au prestataire (avantages en nature, HS, absences, modifications contractuelles...)
- Vérifier la prise en compte de la mise à jour du règlementaire paie dans les délais impartis
- Points de vigilance technique : challenger son prestataire
- Sécuriser les données de la DSN

ÉVALUER | Créer un plan de contrôle de paie

SÉCURISER L'EXTERNALISATION DE SA PAIE

- Les contrôles mensuels à charge du donneur d'ordre
- Le contrôle par rubrique
- Les contrôles ponctuels

COMPRENDRE | Construire un processus et des outils de contrôle

VALIDER LES ASPECTS TECHNIQUES

- Le référentiel ou "bible de la paie"
- Repérer les failles dans le système
- Documenter les exceptions
- Faire évoluer ses matrices, investir ou créer des outils pertinents

APPLIQUER | Construire une bible de paie

Organisation du service paie

Sécuriser et optimiser le fonctionnement du service

2
jours

Objectifs

- Améliorer l'organisation du service paie.
- Étudier la pertinence et la performance de l'outil informatique dédié au traitement de la paie.
- Identifier les différents axes d'amélioration du fonctionnement du service : outils, plannings, gestion du personnel.
- Conforter les responsables des services paie dans leurs pratiques quotidiennes : process, gestion RH.
- Prévenir ou faire face aux contentieux.

Les plus

- Une méthodologie simple et des outils concrets, opérationnels pour mener à bien son propre audit du service paie
- Une formation opérationnelle permettant à la fois d'optimiser le fonctionnement du service et les outils de la paie
- Des exemples de tableaux de bord et de nombreux modèles de documents pour intégrer les bonnes pratiques (procédures, modes opératoires...)

Public et prérequis

Responsables et techniciens de la paie, directeurs et responsables des services RH/personnel, directeurs administratifs et financiers

Prérequis : Il est nécessaire de maîtriser les fondamentaux de la paie

Tarifs

Inclus : forfait repas et évaluation LearnEval

1 745 € HT

Réf : **ORPA**

Formacode : 32688 / 32012

Prochaines sessions

Formation à distance :

22 et 23 mai 2025

À Paris et à distance :

20 et 21 mars 2025

12 et 13 juin 2025

9 et 10 octobre 2025

8 et 9 décembre 2025

Voir toutes les dates :

www.gereso.com/ORPA

Formation intégrée à

CERTIFICAT CPFFP 

Organiser et superviser les processus de paie (CP FFP®)
p. 26

Informations & inscription

Avant votre formation :

- Conseillère formation dédiée
- SMS de rappel
- Dans votre Espace web : recueil de vos attentes et auto-diagnostic de vos compétences

Après votre formation :

Dans votre Espace web : support et ressources pédagogiques, documents administratifs, questionnaire de satisfaction, évaluation LearnEval, réponses à vos questions post-formation

Nous contacter :

En inter : tél : 02 43 23 09 09 • mail : formation@gereso.fr

En intra : tél : 02 43 23 59 89 • mail : intra@gereso.fr

Programme de votre formation

ANALYSER LE MODE DE FONCTIONNEMENT DU SERVICE PAIE

- Inventaire des tâches affectées au service : nature, priorité, ressources nécessaires
- Structure du service : compétences, fonctions et missions de chaque collaborateur
- Utiliser des grilles de responsabilité
- Pratiquer la séparation des tâches
- Effectuer des contrôles : les différentes techniques de contrôle, le contrôle adapté à chaque situation
- Élaborer le planning de paie : le décalage des variables
- Gérer les flux d'informations : modes de transmission des données et de restitution des informations
- Traitement de la paie : analyse des situations et des événements à risque (entrée/sortie, évolution de statut, maladie et subrogation, congé parental, engagements contractuels, conventionnels, signalements DSN...)
- Traitement des charges sociales et des déclarations annuelles : rapprochement comptabilité/paie/DSN, justification des comptes comptables, provisions
- Les données post-paie : exploitation des données de la paie à des fins de gestion

 **APPLIQUER | Étude de cas : élaborer une grille de responsabilité ; les situations et les événements à risque ; charges sociales : contrôle, rapprochement DASU/DSN**

MESURER LA PERFORMANCE DE L'OUTIL INFORMATIQUE

- Méthodologie pour étudier la performance de l'outil informatique et identifier les anomalies du logiciel
- Détecter les tableaux annexes, les calculs manuels, les tâches sans valeur ajoutée
- Quelles améliorations apporter ? Formation, optimisation des paramètres...
- Suivre les nouvelles fonctionnalités des logiciels

 **COMPRENDRE | Exemples d'application**

L'ESSENTIEL POUR OPTIMISER L'ORGANISATION DU SERVICE PAIE

- Identifier les opérations à risque
- Apprendre à gérer l'exception
- Documenter les exceptions
- Élaborer des règles de contrôle et de validation
- Automatiser les tâches et le paramétrage
- Élaborer des plannings
- Définir des fiches de postes
- Rédiger des procédures et mettre en place les outils adaptés au contrôle
 - exemple : bible des statuts
 - liste des habilitations à l'embauche
 - liste des salariés embauchés dans le mois et croisement RH
 - approbation des données de la GTA
 - heures supplémentaires : cohérence, respect des règles légales
 - maladie, accident du travail, maternité...
- Rédiger des modes opératoires
- Élaborer des tableaux de bord
- Optimiser la gestion de certains flux en utilisant les solutions informatiques adaptées : GTA, Workflow CP, acomptes, attestations, PEE...
- Utiliser la dématérialisation
- Manager un service de paie
- Externalisation de la paie : quelle solution ? totale, partielle...
- Mesurer le coût de son organisation par rapport à celui des solutions externalisées
- Points de vigilance à respecter
- Formation du personnel

 **APPLIQUER | Étude de cas : le fichier salarié, l'import des variables de paie, le calcul des cotisations, les comptes comptables : quels outils mettre en place, quels contrôles effectuer ?**

 **APPLIQUER | Cas pratique : rédiger une procédure maladie**

Audit de paie

Contrôler la conformité de sa paie et de ses cotisations

2
jours

Objectifs

- Acquérir la méthodologie et les outils de l'audit de paie et de l'audit social en entreprise.
- Contrôler l'application de la réglementation de la paie.
- Sécuriser et valider ses pratiques de paie.
- Mettre en œuvre des tests de paie.

Les plus

- Une formation animée par un consultant bénéficiant d'une expérience "terrain" de l'audit de paie en entreprise
- Une synthèse sous forme de cas pratique complet proposé en fin de stage pour valider ses acquis

+ En option : **E-RESSOURCES** 

Public et prérequis

Responsables et techniciens paie, experts comptables, collaborateurs des services RH/personnel

Prérequis : Il est nécessaire de maîtriser les fondamentaux de la paie

Tarifs

Inclus : forfait repas et évaluation LearnEval

1 865 € HT

2 064 € HT avec abonnement e-ressources d'1 an à :

La Paie : droit du travail & charges sociales

(remise de 40 %, soit 199 € HT au lieu de 331 € HT)

Réf : **AUDI**

Formacode : 33035 / 32695

Prochaines sessions

À Paris et à distance :

13 et 14 mars 2025

19 et 20 juin 2025

15 et 16 septembre 2025

Voir toutes les dates :

www.gereso.com/AUDI

Formation intégrée à

CERTIFICAT CPFFP 

Organiser et superviser les processus de paie (CP FFP®)
p. 26

Informations & inscription

Avant votre formation :

• Conseillère formation dédiée

• SMS de rappel

• Dans votre Espace web : recueil de vos attentes

et auto-diagnostic de vos compétences

Après votre formation :

Dans votre Espace web : support et ressources pédagogiques, documents administratifs, questionnaire de satisfaction, évaluation LearnEval, réponses à vos questions post-formation

Nous contacter :

En inter : tél : 02 43 23 09 09 · mail : formation@gereso.fr

En intra : tél : 02 43 23 59 89 · mail : intra@gereso.fr

Programme de votre formation

DÉFINITION ET OBJECTIFS DE L'AUDIT

- Audit de paie
- Audit social (cotisations salariales et patronales)
- Différents niveaux d'audits
- Cadre légal et réglementaire : loi, convention collective, accord d'entreprise, usages

 **COMPRENDRE | Partage d'expériences sur la notion d'audit**

ACQUÉRIR ET APPLIQUER LA MÉTHODOLOGIE DE L'AUDIT DE PAIE

- Démarche de l'auditeur
 - les différentes étapes de l'audit : cadrage de la mission, examen préliminaire, exécution du plan, rédaction du rapport (préconisations et plan de suivi)
 - localisation des risques : évaluer les conséquences prévisibles pour l'entreprise
 - les enjeux de l'audit : comment réduire le risque ?
 - la notion d'optimisation sociale et fiscale
 - les personnes associées
- Définition et organisation de la mission
 - étendue du contrôle : les domaines à contrôler
 - lettre de mission
 - examen préliminaire : constitution du plan d'audit, les questions à poser et documents à recueillir

 **EXPÉRIMENTER | Mise en situation en sous-groupes sur les domaines à approfondir**

- Exécution du plan d'audit : définition d'un plan de tests sur la paie
 - calcul des congés payés, des cotisations, des heures supplémentaires
 - validation de la gestion des absences, de la rupture du contrat de travail, des charges sociales...
- Établissement des conclusions et recommandations
 - construction du rapport d'audit : rapport détaillé et/ou rapport sous forme de synthèse
 - évaluation du risque : URSSAF, fiscal, pénal, contentieux prud'homal...
- Suivi des recommandations : établir le programme de suivi

LES INSTRUMENTS DE L'AUDITEUR

- Bilan social
- Textes juridiques
- Déclarations sociales
- Bulletins de paie
- Convention collective, accord d'entreprise
- Contrats de travail
- Questionnaires d'audit

 **APPLIQUER | Atelier : établir un questionnaire d'audit**

- Observations physiques

VALIDATION DES PRATIQUES : CAS DE SYNTHÈSE

 **APPLIQUER | Cas pratique : contrôle de paie avec établissement d'un diagnostic**

Réussir la mise en place de son Système d'Information RH (SIRH)

Du cahier des charges au pilotage du projet SIRH

2
jours

Objectifs

- Définir une méthodologie de mise en place d'un SIRH (Système d'Information RH).
- Diagnostiquer son système actuel pour exploiter des pistes d'optimisation des activités RH dans un contexte de digitalisation.
- Préparer les phases du projet.
- Élaborer le cahier des charges en adéquation avec les enjeux de l'entreprise.
- Limiter les erreurs lors de l'implémentation du logiciel.

Les plus

- Une boîte à outils de documents modèles
- L'étude d'un projet d'implantation d'un SIRH et la présentation opérationnelle des différents modules du SIRH
- Les clés de la réussite de l'intégration de l'intelligence artificielle à son projet SIRH
- Méthodologie d'une mise en place d'une veille technologique

Public et prérequis

Responsables des services RH/personnel/paie, responsables formation/gestion des carrières, responsables et chargés de projet SIRH, DSI, chefs de projet informatique, toute personne en charge de la mise en place d'un SIRH dans l'entreprise

Prérequis : Il est nécessaire de disposer d'une connaissance générale des outils/logiciels utilisés dans l'entreprise et du fonctionnement de l'entreprise

Tarifs

Inclus : forfait repas et évaluation LearnEval

1 690 € HT

Réf : SIRH

Formacode : 33054

Prochaines sessions

À L'Espace Formation GERESO de Paris Montparnasse :

15 et 16 mai 2025

22 et 23 septembre 2025

Formation à distance :

10 et 11 mars 2025

24 et 25 Novembre 2025

Voir toutes les dates :

www.gereso.com/SIRH

Informations & inscription

Avant votre formation :

- Conseillère formation dédiée
- SMS de rappel
- Dans votre Espace web : recueil de vos attentes et auto-diagnostic de vos compétences

Après votre formation :

Dans votre Espace web : support et ressources pédagogiques, documents administratifs, questionnaire de satisfaction, évaluation LearnEval, réponses à vos questions post-formation

Nous contacter :

En inter : tél : 02 43 23 09 09 • mail : formation@gereso.fr

En intra : tél : 02 43 23 59 89 • mail : intra@gereso.fr

Programme de votre formation

Ce programme est mis à jour en temps réel pour intégrer l'impact de la transformation digitale sur les processus de gestion des ressources humaines : digitalisation, intégration de l'intelligence artificielle (IA), RGPD, cybercriminalité...

ANALYSER ET FORMALISER SON BESOIN : L'ÉTUDE DE CADRAGE

- Cadrage stratégique : pourquoi mettre en place un SIRH ?
- Cadrage technique : réaliser un état des lieux (processus métiers, structures et systèmes d'information existants)
- Identifier les besoins : priorités stratégiques et attentes fonctionnelles
- Analyser et optimiser les différents modules fonctionnels : le socle SIRH
- Pourquoi et comment intégrer l'intelligence artificielle ?

 **APPLIQUER | Cas pratique : identifier les processus cibles, leur champ d'application et proposer un cahier des charges fonctionnel et technique**

IDENTIFIER L'OFFRE D'OUTILS SIRH DISPONIBLE SUR LE MARCHÉ

- Les différents types de progiciels existants
- Se repérer dans le marché des solutions informatiques RH : outils de planification, intranet, e-recruting, ERP, SaaS, ERM, intelligence artificielle
- Les modules RH : paie, rémunérations, formation, learning et e-learning, recrutement, carrières, GPEC, gestion du personnel, Gestion des Temps et des Activités (GTA), gestion sociale, communication interne
- Faut-il externaliser ?
- Mettre en place une veille technologique : quelle méthodologie ?

RÉDIGER LE CAHIER DES CHARGES ET SÉLECTIONNER LE PRESTATAIRE

- Définir les objectifs avec précision
- Définir le budget et intégrer les coûts inhérents au projet
- Identifier les contraintes organisationnelles
- Tenir compte de la réglementation générale sur la protection des données (RGPD) et des risques de cybercriminalité
- Décrire les périmètres et les spécificités : fonctionnelles, juridique, opérationnelles, interfaces, données
- Définir le rôle des différents acteurs du projet : MOA, MOE, utilisateurs
- Préciser les différentes échéances du projet
- Analyser les réponses des éditeurs et sélectionner la solution la mieux adaptée : les critères à retenir

 **APPLIQUER | Cas pratique : élaborer la structure d'un cahier des charges**

PILOTER LA MISE EN APPLICATION DU SIRH

- Administrer le SIRH
- Produire les traitements et communiquer les données RH
- Interconnexion des outils du SIRH
- Les questions à se poser lors de la mise en place d'une interface SIRH
- Conduire et accompagner le changement
- Évaluer la performance du SIRH

 **APPLIQUER | Cas pratique : construire un rétro-planning projet**

Politique et stratégie de rémunération

Bâtir et mettre en place un système de rémunération performant

3
jours

Objectifs

- Mettre en œuvre une politique de rémunération attractive et incitative pour les salariés.
- Évaluer les mécanismes de la rémunération et les leviers de motivation du salarié.
- Générer des économies sociales et fiscales pour une meilleure performance de l'entreprise.
- Communiquer efficacement sur la thématique des rémunérations et des avantages sociaux.
- Piloter son système de rémunération.

Les plus

- Un format innovant : 3 journées de formation indissociables et complémentaires, avec une période de mise en pratique pour bénéficier d'un retour d'expérience et des conseils de l'intervenant
- Une formation permettant une approche stratégique des rémunérations
- La mise en pratique des apports théoriques à travers un cas d'étude
- La possibilité de travailler sur des éléments apportés par les participants

Public et prérequis

Responsables des services RH/paie, rémunérations ou avantages sociaux, responsables Compensation and Benefits, managers, responsables contrôle de gestion sociale, responsables mobilité

Prérequis : Il est nécessaire d'avoir des connaissances du tableur Excel

Tarifs

Inclus : forfait repas et évaluation LearnEval

2 285 € HT

Réf : POLI

Formacode : 33031

Prochaines sessions

À L'Espace Formation GERESO de Paris Montparnasse :

3, 4 mars 2025 et 4 avril 2025

20, 21 novembre 2025 et 5 décembre 2025

Formation à distance :

12, 13 mai 2025 et 20 juin 2025

25, 26 septembre 2025 et 7 octobre 2025

Voir toutes les dates :

www.gereso.com/POLI

Informations & inscription

Avant votre formation :

- Conseillère formation dédiée
- SMS de rappel
- Dans votre Espace web : recueil de vos attentes et auto-diagnostic de vos compétences

Après votre formation :

Dans votre Espace web : support et ressources pédagogiques, documents administratifs, questionnaire de satisfaction, évaluation LearnEval, réponses à vos questions post-formation

Nous contacter :

En inter : tél : 02 43 23 09 09 · mail : formation@gereso.fr

En intra : tél : 02 43 23 59 89 · mail : intra@gereso.fr

Programme de votre formation

Format innovant : 2 jours de formation suivis d'une période de mise en pratique en entreprise + une 3^e journée complémentaire

ANALYSER SES PRATIQUES SALARIALES ET SON SYSTÈME DE RÉMUNÉRATION

- Composantes de la rémunération dans son entreprise : salaires de base, périphériques...
- Obligations légales, conventionnelles et usuelles en matière de rémunération
- Définir les objectifs de sa politique de rémunération

📖 **COMPRENDRE | Inventaire et analyse des éléments d'un système de rémunération**

METTRE EN ŒUVRE ET OPTIMISER SA POLITIQUE SALARIALE

- Évaluer les postes - Formaliser ou modifier une classification des postes
- Établir une grille de salaire - Faire une étude de salaire
- Construire une matrice d'augmentation de salaire et son budget
- Prendre en compte la partie rémunération dans la Négociation Annuelle Obligatoire
- Faire approuver sa politique salariale au niveau d'un comité international

📖 **APPLIQUER | Cas pratique : mettre en place une matrice d'augmentation individuelle de salaire**

FLEXIBILITÉ ET INDIVIDUALISATION DES RÉMUNÉRATIONS

- Mettre en place un système de part variable individuelle (primes, commissions, bonus)
- Le Management By Objective (MBO) : rémunérer la performance des cadres
- Rémunération variable des commerciaux : faire le design d'un plan de vente
- Prime variable collective versus intéressement
- Instituer de la reconnaissance : quel système et quelle communication ?
- Cas particuliers : la rémunération des expatriés et des dirigeants

📖 **APPLIQUER | Cas pratique : mettre en place une prime sur objectif ou un système de reconnaissance**

PÉRIPHÉRIQUES COLLECTIFS DE LA RÉMUNÉRATION

- Long Term Incentives (LTI) - de l'épargne salariale aux stock-options : participation, intéressement, PEE/PER...
- Rentabilité fiscale et sociale de l'épargne salariale
- Avantages sociaux (avantages en nature, complémentaire santé, prévoyance...)

📖 **APPLIQUER | Cas pratique : choisir le dispositif d'épargne salariale le mieux adapté à son besoin**

HARMONISER SA STRATÉGIE DE RÉMUNÉRATION

- Tendances actuelles et pratiques concurrentielles
- Définir sa politique de rémunération dans un contexte économique et social spécifique

📖 **APPLIQUER | Étude de cas (sociétés en cours de création, croissance/redéploiement, rachat, fusion)**

- Rôle, pouvoirs d'intervention et de décision vis-à-vis du comité exécutif

📖 **APPLIQUER | Atelier : les critères d'un système performant : définir ses propres mécanismes de rémunération**

🔗 **EXPÉRIMENTER | Définition d'objectifs individuels pour la période d'inter-session**

EFFECTUER UN AUDIT STRATÉGIQUE DE LA POLITIQUE SALARIALE

- Les principes et les outils à maîtriser
- Auditer les facteurs et la structure de rémunération, la mise en place et le suivi d'une politique de rémunération, les avantages sociaux...

COMMUNIQUER SUR SA POLITIQUE DE RÉMUNÉRATION

- Bulletin de paie et Bilan Social Individuel (BSI)
- L'entretien de rémunération

CAS PRATIQUE COMPLET

📖 **APPLIQUER | Mise en application des outils et principes de rémunération portant sur tous les points abordés lors de la formation :**

- quand la politique de rémunération est bloquée : quelle solution face à un contexte de crise économique ?

- optimiser la prime sur objectif : comment la modifier ?

- intéressement, avantages sociaux : de vrais leviers à disposition

Politique de rémunération et gestion de la masse salariale

Construire et piloter son système de rémunération

6
jours

Programme de votre formation

MODULE #1

Politique et stratégie de rémunération

Bâtir et mettre en place un système de rémunération performant

3 jours - Réf. : POLI

Analyser ses pratiques salariales et son système de rémunération
Mettre en œuvre et optimiser sa politique salariale
Flexibilité et individualisation des rémunérations
Périphériques collectifs de la rémunération
Harmoniser sa stratégie de rémunération
Effectuer un audit stratégique de la politique salariale
Communiquer sur sa politique de rémunération
Cas pratique complet

MODULE #2

Piloter votre masse salariale

Prévision, suivi et analyse

3 jours - Réf. : GMAS

Identifier les composantes de la masse salariale
Anticiper et gérer l'évolution de la masse salariale
Suivre et analyser l'évolution de la masse salariale

Objectifs

- Référencer tous les mécanismes de la rémunération et les leviers de motivation du salarié.
- Mettre en œuvre une politique de rémunération attractive et incitative pour les salariés.
- Générer des économies sociales et fiscales pour une meilleure performance de l'entreprise.
- Définir et piloter les évolutions de la masse salariale, en prenant en compte tous les facteurs d'influence.
- Disposer d'une méthodologie de calcul et de mesure de l'évolution de la masse salariale.

Tarif

Inclus : forfait repas et évaluation LearnEval
3 900 € HT - 5 125 € HT

Réf : MOPOLI

Formacode : 33031

Informations & inscription

tél. : 02 43 23 09 09

mail : formation@gereso.fr

Cette formation en intra

tél. : 02 43 23 59 89

mail : intra@gereso.fr

Retrouvez les programmes détaillés de chaque module sur :

www.gereso.com/MOPOLI



GERESO est le partenaire privilégié de la plupart des établissements publics français et des grandes entreprises, parmi lesquels :

Secteur Public

A.C.O.S.S. · AGENCES DE L'EAU · ANAH · ANFH · ANSES · ASSEMBLEE NATIONALE · ASP · CAISSE DES DEPOTS · C.A.S.V.P · CENTRES DE GESTION DE LA FPT · CENTRE NATIONAL DU CINEMA ET DE L'IMAGE ANIMEE · CLEISS · CNRS · COUR DES COMPTES · EDSMR · IFCE LES HARAS NATIONAUX · INSERM · IRSTEA

CONSEILS DÉPARTEMENTAUX : DU CANTAL, DE L'HERAULT, DU JURA, DE LA HAUTE-VIENNE, DES HAUTS DE SEINE, DES PYRENEES-ORIENTALES, DU FINISTERE...

CONSEILS RÉGIONAUX : AUVERGNE-RHONE ALPES, GRAND EST, GUADELOUPE, NOUVELLE AQUITAINE, VAL DE LOIRE ...

CULTURE : BNF, CENTRE GEORGES POMPIDOU, CENTRE DES MONUMENTS NATIONAUX, CHATEAU DE VERSAILLES, LA COMEDIE FRANÇAISE, MUSEE DU LOUVRE, MUSEE DU QUAI BRANLY, SEVRES LA CITE DE LA CERAMIQUE.....

ÉDUCATION : CAISSES DES ÉCOLES, ECOLE, CENTRALESUPELEC, ECOLES DES MINES, ECOLE POLYTECHNIQUE, ENAC, LA FEMIS, UNIVERSITES DE NANTES, DE PARIS II, DE PARIS-SORBONNE, DU HAVRE, AIX-MARSEILLE ... · DILA · DREAL · FRANCEAGRIMER · IFSTTAR · IGN · IGPDE · INPI · INRA · INRAP · INRIA · INSEE · IRD · LA POSTE

MAIRIES : DE NOISY, SARTROUVILLE, DE LYON, DE NANTES, DE PARIS, DE ROUEN, DE VERSAILLES, DU HAVRE... ·

METROPOLES : DE LYON, NANTES, LILLE, STRASBOURG, TOULOUSE

MINISTÈRES : DE L'AGRICULTURE, DE LA CULTURE, DE LA DÉFENSE, DE L'ÉCOLOGIE, SERVICES DU PREMIER MINISTRE... · ONAC-VG · PREFECTURE DE REGION : AUVERGNE-RHONE ALPES, BRETAGNE, CHARENTE, ILE DE FRANCE ...

SANTÉ : APHP, ARS, CASH DE NANTERRE, CH D'AJACCIO, DE GONESSE, DU HAVRE, GUILLAUME RÉGNIER, PUBLIC DU COTENTIN... · CHI DE CRETEIL, DE POISSY/ST GERMAIN EN LAYE, DE VILLENEUVE SAINT GEORGES... · CHU DE BREST, DE FELIX GUYON, DE RENNES, HOPITAUX DE ROUEN, DE NANTES, DE NICE, DE NIMES, DE SUD REUNION... · CSMLD JACQUES WEINMANN · EHPAD · EFS · EPS · EPSMR · GH LE RAINCY MONTFERMEIL, DE MULHOUSE SUD ALSACE, DE L'AUBE-MARNE, EST-REUNION, SUD-ARDENNES ... · HAUTE AUTORITE DE SANTE · INSTITUT LE VAL-MANDE · MIPIH · SANTÉ PUBLIQUE FRANCE · SDIS DE L'ARDÈCHE, DE LA LOIRE, DES ALPES MARITIMES, DES YVELINES · SYNDEC · S.A.R. : DE DOUAI, DE LYON, DE PARIS ...

Secteur Privé

ABB FRANCE · ACCENTURE · ACCOR · ACMS · ACTION LOGEMENT · ADOMA · AÉROPORTS DE PARIS · AFPA · AG2R · AGEFIPH · AGENCE FRANCE PRESSE · AIRBUS · AIR LIQUIDE · ALBANY INTERNATIONAL · ALLIANZ · ALSTOM TRANSPORT · ALTEDIA · AMBASSADES DES ÉTATS-UNIS ET DU CANADA · APEC · APPIA · ARC INTERNATIONAL · ARKEMA · ARPAVIE · ARTERRISS · ASSYSTEM · AUCHAN · AXA FRANCE · AXALTA COATING SYSTEMS · AUTOROUTES PARIS RHIN RHÔNE · BANQUE DE FRANCE · BANQUE PALATINE · BANQUE POPULAIRE · BAYARD PRESSE · BAYER CROPSCIENCE · BERTIN TECHNOLOGIES · BNP PARIBAS · BOBST LYON · BOLLORE · BOSCH · BOUYGUES · BPCE · BRGM · BRICO DEPOT · BRIDGESTONE FRANCE · BSH ELECTROMENAGER · BUREAU VERITAS · C & A · CAISSE CENTRALE DE LA MSA · CAISSE D'ÉPARGNE · CANAL PLUS · CAP GEMINI · CARREFOUR · CARSAT · CASA · CASINO · CCAS · CCI · CEA · CENTRE JEAN PIERRE TIMBAUT · CERFRANCE · CFPR · CHANEL · CIC · CIEM · CLARINS · CLUB MEDITERRANEE · CNAMTS · CNES · CNP ASSURANCES · COFACE · COLAS · COLLECTEAM · CONFORAMA · CLAAS TRACTOR · COOPERATIVE LE GOUessant · COVEA · CPAM · CRÉDIT AGRICOLE · CRÉDIT MUTUEL · CRISTAL UNION · DAHER · DALKIA · DASSAULT · DELPHARM GAILLARD · DISNEY · ECONOCOM · EDF · EFS · EGIS · EIFFAGE · ENGIE COFELY · ENSEMBLE PROTECTION SOCIALE · ESPCI PARITECH · ESSILOR · FFF · FNAC · FRAMATOME · ORANO · FRANCE TELEVISIONS *FUJIFILM · GROUPE BEL · GECINA · GEFCO · GEMALTO · GENERAL ELECTRIC · GENERALI · GEODIS · GFI INFORMATIQUE · GFC ATLANTIC · GKN DRIVELINE · GLACES THIRIET · GRANDS PORTS MARITIMES · GROUPAMA · GROUPE ARCADE · GROUPE HENNER · GROUPE HOSPITALIER SAINT JOSEPH · GROUPE LES MOUSQUETAIRES · GROUPE VVY · GRT GAZ · SANOFI · HELMA SERVICES · HERMES SELLIER · HERTA · HERTZ · HOTEL LE BRISTOL · IDEX · IFP · IMPACT · INEO · INEXTENS · INGEROP · INNOTHERA SERVICES · INRS INSEAD · INSTITUT PASTEUR · IPSOS · IRSN · ITRON · JEAN STALAVEN · JOHN DEERE · KEOLIS · KRYS GROUP · KUEHNE & NAGEL · L'ORÉAL · LA BANQUE POSTALE · LABORATOIRES URGO · LABORATOIRES SERVIER · LABORATOIRES FILORGA COSMETIQUES · LABORATOIRES NUXE · LAFARGE · LAGARDERE · LA POSTE · LA REDOUTE · LEGRAND · LFDJ · LES TRAVAUX DU MIDI · LILLY FRANCE · LOGOPLASTE · LOUIS VUITTON · LYONNAISE DE BANQUE · LUBRIZOL · MAAF · MACIF · MACSF · MAIF · MBDA FRANCE · MC DONALD · MGEN · MICHELIN · MMA · MSA · MOET HENNESSY * MUTEX · NAPHTACHIMIE · NATIXIS · NESTLÉ · NEXANS · NEXTER · NUTRIXO · ORANGE · ORANGE BANK · OUEST FRANCE · SOLOCAL · PASQUIER · PARIS HABITAT · PARISOT · PEUGEOT CITROËN · PFIZER · PHILIPS · PIERRE GUERIN · PÔLE EMPLOI · POLYONE · PORT AUTONOME · PRINTEMPS · PRO BTP · RADIO FRANCE · RATP · RAZEL BEC · RELAIS COLIS · RENAULT · SACEM · SAFFRAN · SAINT GOBAIN · SAMSIK · SARTHE HABITAT · SCHENKER FRANCE · SCHLUMBERGER · SCHNEIDER ELECTRIC · SEB DEVELOPPEMENT · SEITA · SFR · SGS · SHELL · SHISEIDO · SIACI SAINT-HONORÉ · SIEMENS · SIVANTOS · SMABTP · SNCF · SOCIÉTÉ GÉNÉRALE · SOFITEL · SOGEA · SOGIMA · SOLVAY · SOURIAU · SPIE · ST MICROELECTRONICS · STELIA AEROSPACE · SUEZ · SVP · SYSTRA · TAM · TDF · TECHNIP · TEFAL · TELEPERFORMANCE · TERREAL · THALES · TOTAL · TRANSDEV · UCANSS · UNEO* VALEO · VEOLIA · VERSPIEREN · VINCI · VIVARTE · VM BUILDING SOLUTIONS · VTG FRANCE · WURTH FRANCE SA ...

Vos contacts

Une question à propos d'une formation, d'un certificat professionnel ou d'un ouvrage ? Un document administratif à nous adresser ? Un cahier des charges de formation intra à nous transmettre ? Retrouvez la liste de vos contacts utiles.

Formations inter

Vous souhaitez vous inscrire à une formation, être conseillé(e) dans le choix d'un certificat professionnel, en savoir plus sur le programme d'une formation...

RESPONSABLE

Lison ROHÉE

mail : formation@gereso.fr
tél. : 02 43 23 09 09

Formations intra

Vous souhaitez recevoir une étude personnalisée, mettre en place une formation sur-mesure dans votre établissement, nous transmettre un cahier des charges pour une formation intra...

RESPONSABLE

Valérie FÉAU

mail : vfeau@gereso.fr
tél. : 02 43 29 28 75

Grands projets

Vous souhaitez bénéficier d'un accompagnement personnalisé dans la préparation et le déploiement d'un projet de formation d'envergure, ou vous souhaitez optimiser votre budget formation via la signature d'un accord-cadre avec GERESO.

RESPONSABLE

Fayçal NETICHE

mail : fnetiche@gereso.fr
tél. : 07 88 51 98 26

Conseil

Vous souhaitez en savoir plus sur nos prestations de conseil : veille en gestion de la paie, expertise RH, expertise décisionnelle Fonction Publique, audit RH, paie, DSN, prestations de coaching...

RESPONSABLE

Valérie FÉAU

mail : conseil@gereso.fr
tél. : 02 43 23 51 44

Pôle pédagogique

Vous avez suivi une formation et vous souhaitez joindre votre consultant(e), lui poser une question technique liée à votre formation, poser des questions à nos experts, partager vos expériences...

RESPONSABLE

Barbara FOUCAUD

mail : bfoucaud@gereso.fr
tél. : 06 33 15 13 12

COORDINATRICES PÉDAGOGIQUES

Emmanuelle BEAUSSIER

mail : ebeauussier@gereso.fr
tél. : 02 43 29 28 73

Flore-Anne CHAPLET

mail : fachaplet@gereso.fr
tél. : 02 43 23 51 93

RESPONSABLE SECTEUR PUBLIC

Florent LE FRAPER DU HELEN

mail : flefraper@gereso.fr
tél. : 06 17 81 10 54

Édition & Librairie en ligne

Vous souhaitez commander un ouvrage, faire le point sur vos abonnements, proposer un manuscrit...

RESPONSABLE

Catherine FOURMOND

mail : cfourmond@gereso.fr • tél. : 02 43 23 59 85

RESPONSABLE ADJOINTE

Raphaëlle CORMIER

mail : rcormier@gereso.fr • tél. : 02 43 23 51 96

SERVICE CLIENTS :

mail : edition@gereso.fr • tél. : 02 43 23 03 53
Tous nos ouvrages sur : librairie.gereso.com

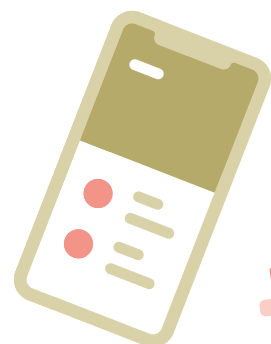



Administration des ventes

Vous avez des interrogations sur les aspects administratif ou logistique de votre formation inter ou intra-entreprise...

FORMATION INTER

Linda CORMIER

mail : lcormier@gereso.fr
tél. : 02 43 23 51 95

Delphine BRISEBOURG

mail : dbrisebourg@gereso.fr
tél. : 02 43 23 51 95

FORMATION INTRA

Nathalie EDOM

mail : nedom@gereso.fr
tél. : 02 43 23 51 48

Marketing, communication & web

Vous souhaitez en savoir plus sur les offres, les événements ou les sites web GERESO, proposer un partenariat presse ou web, solliciter un auteur ou un consultant GERESO...

RESPONSABLE

Hervé RIOCHE

mail : hrioche@gereso.fr
tél. : 02 43 23 51 45

Comptabilité

Vous souhaitez une information à propos d'un règlement ou d'une facture...

RESPONSABLE

Pascaline DUBOIS

mail : pdubois@gereso.fr • tél. : 02 43 23 51 40

Espace Formation Paris Montparnasse

Vous souhaitez des précisions sur le déroulement de votre formation à l'Espace GERESO de Paris; ou vous souhaitez des renseignements sur notre activité de location de salles...

RESPONSABLE

Mathilde KIRION

mail : mkirion@gereso.fr
tél. : 01 42 18 13 08

Référente handicap

Pour préparer l'adaptation de l'accessibilité de la formation à vos besoins :

Anne-Lise FEBVRE

mail : alfebvre@gereso.fr
tél. : 02 43 23 51 41

Délégué à la Protection des Données (DPD ou DPO)

Vous souhaitez des informations relatives à la collecte, au traitement et au stockage de vos données personnelles...

Yohann SORIN

mail : ysorin@gereso.fr
tél. : 02 43 29 28 70



Assistance technique / Hotline

Vous êtes inscrit(e) à une formation à distance et vous souhaitez bénéficier d'une assistance technique pour vous connecter à votre classe virtuelle

Hotline GERESO • mail : hotline@gereso.fr

L'Espace Formation GERESO Paris Montparnasse

Notre équipe vous reçoit dans un environnement chaleureux et stimulant en plein cœur du quartier d'affaires Montparnasse.

Vous êtes chez vous ! Nous vous accueillons au sein de notre **Espace Formation** dans le 14^e arrondissement, 22 place Catalogne.

Découvrez un espace spécialement créé pour vous et bénéficiez d'une efficacité sans faille grâce à une configuration sur-mesure (salles aménageables selon vos besoins, écrans & video-projecteurs, wifi, paperboards...).

L'objectif ?

Optimiser votre **"expérience formation"** grâce à l'ensemble de nos salles distribuées autour de **grandes zones de convivialité**.

Nos équipes vous proposent un petit-déjeuner

d'accueil et des pauses gourmandes adaptés à vos besoins. Petits salons, tisaneries, comptoirs (prises intégrées) et même librairie, l'espace GERESO se veut **multiple et agile** pour **inspirer chacun de ses clients**.

Éveil des sens, mais également **des idées** grâce à notre **espace librairie**, accessible dès l'accueil. **La Librairie GERESO** vous propose **plus de 350 titres** sur l'ensemble **des thématiques relatives au monde du travail** :

RH, management, communication, efficacité professionnelle... L'Espace de formation est accessible **du lundi au vendredi, de 8h30 à 18h**.





Train, métro, bus, avion...
Notre Espace Formation est facilement accessible
en transports en commun mais également en voiture.



L'espace GERESO est facilement accessible

M **ACCÈS MÉTRO**
Montparnasse-Bienvenue
Lignes 4 - 6 - 12 -13
Gaité
Ligne 13

TAXI

P **PARKING**
Zenpark
Parking Paris

Gare Montparnasse
Concorde
Zenpark
Parking Paris
Montparnasse
Château

B **BUS**
Arrêt - Place de catalogue
Lignes 59 et 88

Nos partenaires formations

Guidés par les valeurs d'excellence et d'expertise, nous avons constitué un réseau de partenaires experts, pour accompagner le développement de nos activités.

Notre politique de partenariats répond à 3 objectifs :

- **Répondre à toutes les attentes de nos clients en leur proposant des formations certifiantes, diplômantes, en ligne, des conférences...** pour les accompagner dans le développement de leurs compétences.
- **Développer l'efficacité de nos formations** par l'utilisation de méthodes pédagogiques innovantes ou la mise en œuvre d'une expertise exclusive sur certaines thématiques
- **Optimiser l'expérience formation de nos clients** en mettant à leur disposition des outils techniques et d'évaluation développés par des prestataires de haut niveau.

Les formations diplômantes



École de référence pour les professionnels des RH depuis 1998, SUP des RH **prépare aux différents métiers des ressources humaines.** Située à Paris dans le 15^e arrondissement, elle délivre en partenariat avec GERESO, deux diplômes :

Chargé(e) des Ressources Humaines

Titre certifié de Niveau 6 (Bac+3)

Éligible au CPF
Inscrit au RNCP

Manager du développement des RH

Titre certifié de Niveau 7 (Bac+5)

Éligible au CPF
Inscrit au RNCP



Établissement pluridisciplinaire de **11 000 étudiants** répartis sur deux campus, Le Mans et Laval. Le Mans Université offre des **formations** et une **activité de recherche d'expertise reconnue internationalement** en sciences et technologie, mais aussi en lettres et langues, droit, économie, gestion, sciences humaines et sociales. Le Mans Université, en partenariat avec GERESO, propose le diplôme :

Master II «Gestion des Ressources Humaines»

Diplôme d'État Bac+5

Éligible au CPF
Inscrit au RNCP



Formations inter & intra

L'**Institut François Bocquet** propose une expérience qui repose sur des valeurs fortes : l'authenticité des relations humaines, l'adaptation au profil de l'apprenant, la proximité géographique et l'innovation pédagogique. L'Organisme de formation est indépendant, **certifié Qualiopi**. Cette qualification est la reconnaissance d'un savoir-faire et de compétences dans les domaines du management, des relations humaines, de la communication, du développement personnel et de l'efficacité professionnelle.



Le **modèle Homo Emoticus** apporte un **éclairage nouveau sur les relations humaines**. Il s'appuie ainsi sur les émotions universelles pour expliquer les comportements, les relations, les situations de management et de négociation... Il offre un cadre de compréhension et d'action pour chaque situation : **management de projet, d'équipe, de personne ou de crise, communication interpersonnelle, négociation...**

C3S met en œuvre des solutions opérationnelles et innovantes de **santé et sécurité** au travail, pour optimiser la **prévention et la qualité de vie au travail**. La démarche C3S s'adapte aussi bien au public qu'au terrain, à la culture d'entreprise, à l'environnement et aux process des organisations. **Certifiée ISQ OPQF, habilitée DPC et agréementée CHSCT et SST**, la société C3S possède toutes les labélisations pour répondre aux attentes de votre structure avec expertise et passion.



Le Mans Sarthe Basket (MSB), évolue depuis sa création en 1993 au plus haut niveau du basket français. Avec 12 trophées gagnés depuis sa création, le MSB détient l'un des plus beaux palmarès du basket français. En s'associant avec GERESO, le MSB souhaite transmettre aux managers son expertise « terrain » dans le coaching d'équipes de haut niveau ! **Les formations GERESO proposées en partenariat avec le MSB** : Le manager gagnant, Le manager tactique, Le manager champion

Conditions générales de vente des formations

1. PREAMBULE

Les présentes Conditions Générales de Vente (CGV) s'appliquent à toutes les offres de services proposées par GERESO Formation et faisant l'objet d'une commande de la part du client. Elles ne s'appliquent pas aux webinaires, conférences, location de salles et aux ouvrages GERESO Édition. Pour ces prestations, il conviendra de se référer aux conditions de vente spécifiques disponibles sur les propositions et documentations commerciales, et sur le site www.gereso.com. Toute commande implique l'acceptation sans réserve par l'acheteur et son adhésion pleine et entière aux conditions générales de vente et de participation de GERESO rappelées ci-dessous.

2. DEFINITIONS

- **Formation interentreprises** : formation en présentiel ou à distance regroupant des salariés d'entreprises ou d'établissements distincts, proposée et organisée par GERESO, et dont les dates de sessions et les lieux de déroulement sont unilatéralement définis par cette dernière.
- **Formation intra-entreprise** : formation regroupant les salariés d'une même entreprise, réalisée pour le compte d'un seul client, à une date fixée d'un commun accord, dans les locaux du client ou dans des locaux mis à sa disposition ou à distance.
- **Module Expert** : combinaison de deux formations interentreprises prédéterminées et indissociables.
- **Les rendez-vous de...** : Formations interentreprises se déroulant sur 4 matinées non consécutives et indissociables ou 2 jours non consécutifs et indissociables.
- **Parcours diplômant** : parcours composé de plusieurs blocs de compétences et d'un ou plusieurs examens permettant l'acquisition d'une certification professionnelle reconnue RNCP, à suivre dans un délai de 5 ans maximum.
- **Bloc de compétences** : une ou plusieurs formations correspondant à une compétence phare d'un parcours diplômant. Chaque bloc de compétences fait l'objet d'un examen permettant l'acquisition d'une certification professionnelle.
- **Parcours certifiant** : parcours composé de plusieurs formations et d'un examen permettant l'acquisition d'une certification à suivre sur un délai de 18 mois maximum.

3. OBJET

Toute condition contraire et notamment toute condition générale ou particulière opposée par le Client ne peut, sauf acceptation formelle et écrite de GERESO, prévaloir sur les présentes CGV et ce, quel que soit le moment où elle aura pu être portée à sa connaissance. Le Client se porte fort du respect des présentes CGV par l'ensemble de ses salariés, préposés et agents. GERESO se réserve le droit de modifier les présentes CGV à tout moment. La version actualisée des CGV peut être consultée sur le site www.gereso.com.

4. MODALITES D'INSCRIPTION ET VALIDATION DE COMMANDE

4.1. Formations interentreprises, y compris les **Modules Expert**, les parcours diplômants, les blocs de compétences, et les parcours certifiants. Pour être définitive, une commande doit être expressément formulée sur support papier via un bulletin d'inscription ou validée sur le site internet www.gereso.com. À réception du bulletin d'inscription mentionnant le(s) formation(s) choisi(s), une convention de formation en deux exemplaires est adressée au Client qui s'engage à la retourner à GERESO, signée et revêtue du cachet de l'entreprise. Pour les formations se déroulant sur un format discontinu, une seule convention portant sur la totalité des journées ou demi-journées composant la formation sera établie.

4.2. Formations intra-entreprise y compris les formations **sur-mesure** et les prestations de coaching. Toute prestation de formation intra-entreprise fait l'objet d'une proposition pédagogique et financière établie par GERESO. L'acceptation formelle par le client devra parvenir à GERESO au moins 15 jours ouvrés avant le début de la formation. Une convention de formation en deux exemplaires est adressée au Client qui s'engage à la retourner à GERESO, signée et revêtue du cachet de l'entreprise.

5. TARIFS ET CONDITIONS DE REGLEMENT

Conditions financières et règlement : Tous les prix sont indiqués hors taxes et sont à majorer du taux de TVA en vigueur. Sans convention contraire, les règlements sont à effectuer par le client à réception de la facture, sans escompte, à l'ordre de GERESO SAS. Règlement par un OPCO : Si le Client souhaite que le règlement soit émis par l'OPCO dont il dépend, il lui appartient :
 - d'effectuer une demande de prise en charge avant le début de la formation et de s'assurer de la bonne fin de cette demande ;
 - de l'indiquer explicitement sur son bulletin d'inscription ou sur un bon de commande ;
 - de s'assurer de la bonne fin du paiement par l'organisme qu'il aura désigné.
 Si l'OPCO ne prend en charge que partiellement le coût de la formation, la différence sera directement facturée au Client. Dans le cas d'une prise en charge par l'OPCO, celui-ci ne payant que prorata temporis des journées de présence, le coût correspondant aux journées éventuelles d'absence sera facturé au client. Si GERESO n'a pas reçu la prise en charge de l'OPCO au dernier jour de la formation, le Client sera facturé de l'intégralité du coût du stage. En cas de non-paiement de l'OPCO dans la limite de 60 jours nets ou de 45 jours fin de mois à compter de la date d'émission de la facture, pour quelque motif que ce soit, le Client sera redevable de l'intégralité du coût de la formation et sera facturé du montant correspondant.

6. ANNULATIONS, REMPLACEMENTS ET REPORTS

6.1 Formations interentreprises, y compris les Modules Expert, les Coursus Expert, les parcours diplômants, les blocs de compétences, et les parcours certifiants

Remplacement d'un participant :

GERESO offre la possibilité de remplacer un participant empêché par un autre participant, sur une même session de formation. Le remplacement d'un participant est possible sans frais jusqu'à la veille de la formation. L'acceptation de GERESO est conditionnée par le règlement intégral de toutes les factures à échéance précédemment émises et dues par le Client. Cette faculté n'est pas applicable aux parcours Coursus Expert, aux combinaisons de formations sous forme de Modules Experts (d'offre modulaire, blocs de compétences, parcours diplômants, parcours certifiants...).
 Report de participation : GERESO offre la possibilité à ses clients de reporter 1 fois leur participation sur l'une des deux prochaines sessions de formation en présentiel ou à distance sur la même thématique et pour le même participant. Cette demande de report doit être communiquée par écrit, au moins 15 jours ouvrables avant le début de la formation.

Annulation à l'initiative du Client :

Toute annulation par le Client doit être communiquée par écrit, au moins 15 jours ouvrables avant le début de la formation. Toute annulation, moins de 15 jours ouvrables avant le début de la formation, entraînera le paiement d'une indemnité égale à 50% du coût total de la formation concernée. Toute annulation par le Client moins de 8 jours avant le début de la formation entraînera le paiement intégral du prix de la formation à titre de dédit. Toute formation commencée est dans son intégralité. En cas d'annulation d'une formation présentielle en raison d'une situation sanitaire exceptionnelle ou de pandémie, GERESO se réserve le droit de facturer 100% de la prestation, si le client refuse de transformer la formation présentielle en formation à distance.

Annulation et report à l'initiative de GERESO :

GERESO s'engage à ce que le personnel et les formateurs affectés à l'exécution des prestations soient parfaitement compétents dans les spécialités requises pour assurer le respect des délais et la qualité des prestations. Dans certains cas exceptionnels, GERESO peut être amené, pour des raisons indépendantes de sa volonté, à reporter une session de formation, au plus tard une semaine avant le démarrage de celle-ci. De même, dans le cas où le nombre de participants serait insuffisant pour assurer le bon déroulement de la session de formation, GERESO se réserve la possibilité d'ajourner la formation au plus tard la veille du démarrage de celle-ci, et ce, sans indemnités versées au Client.

6.2 Formations intra-entreprises y compris les formations sur-mesure et les prestations de coaching

Annulation à l'initiative du Client :

Toute prestation entamée et annulée à l'initiative du Client est due dans son intégralité.



Toute annulation par le Client doit être communiquée par écrit, au moins 30 jours ouvrables avant le début de la prestation.

Pour toute annulation à l'initiative du Client, fût-ce en cas de force majeure :

- plus de 30 jours ouvrables avant le début de la prestation : aucun frais ne sera facturé au Client.
- entre 15 et 30 jours ouvrables avant le début de la prestation, et sans report possible de la prestation dans un délai de 6 mois : GERESO facturera un montant correspondant à 30% de la commande, à titre de frais d'annulation. Dans le cas où la prestation peut être reportée dans un délai de 6 mois, aucun frais ne sera facturé au Client.

Une formation ne peut être reportée qu'une seule fois.

- moins de 15 jours ouvrables avant le début de la prestation :

GERESO facturera la totalité du coût de la formation, à titre de dédit. Dans tous les cas : Si un coût de préparation était prévu, seuls les frais déjà engagés au titre de la préparation sont facturés. S'entendent par frais engagés, les frais éventuels de déplacement et d'hébergement ainsi que le temps passé par les collaborateurs de l'Organisme de Formation sur le projet, ainsi que les pénalités éventuelles d'annulation d'une réservation de salle pour le cas où le client aurait confié à GERESO la réalisation de cette prestation.

En cas d'annulation d'une formation présenteielle en raison d'une situation sanitaire exceptionnelle, de pandémie, ou tout autre cas de force majeure empêchant la tenue de la session de formation en présentiel, GERESO se réserve GERESO se réserve le droit de facturer 100% de la prestation, si le client refuse de transformer la formation présenteielle en formation à distance.

Annulation à l'initiative de GERESO :

GERESO s'engage à ce que ses équipes internes et les consultants affectés à l'exécution des prestations soient parfaitement compétents dans les expertises requises pour assurer le respect des délais et la qualité des prestations. GERESO se donne la possibilité d'annuler une prestation sans préavis et à effet immédiat, ou de confier une prestation à un consultant autre que celui mentionné dans la proposition commerciale initiale, notamment en cas d'impossibilité du consultant et impossibilité de le remplacer dans sa discipline. GERESO est autorisé à sous-traiter pour partie ou totalement l'exécution des prestations.

7. MODULES E-LEARNING

Certaines formations proposées par GERESO comportent des modules en e-learning. GERESO fournira au client, dès son inscription les modalités pratiques de connexion aux modules d'e-learning.

8. DISPOSITIONS APPLICABLES A L'ENSEMBLE DE L'OFFRE GERESO

8.1. Prix, facturation et règlements

Tous les prix sont exprimés en euros et hors taxes. Ils sont révisibles dès variation significative d'un des éléments de la formule représentative des coûts de l'entreprise et de toutes les façons le 1er juillet de chaque année, après information préalable de nos Clients. Ils seront majorés de la TVA en vigueur. Les éventuels taxes, droits de douane ou d'importation ainsi que les frais bancaires occasionnés par le mode de paiement utilisé seront à la charge du Client.

Les frais de déplacement du (ou des) consultant(s) ou du (ou des) formateur(s) ainsi que les frais de location de salle, de documentation et de location de matériel courant (vidéoprojecteur, logiciels utilisés lors des sessions de formation...) sont facturés en sus. Pénalités de retard : toute somme non payée à l'échéance donnera lieu au paiement par le Client de pénalités de retard fixées à trois fois le taux d'intérêt légal auquel s'ajoute une indemnité forfaitaire pour frais de recouvrement de 50 € HT. Ces pénalités sont exigibles de plein droit, dès réception de l'avis informant le Client qu'elles ont été portées à son débit.

Refus de commande : dans le cas où un Client passerait une commande à GERESO, sans avoir procédé au paiement des factures précédemment émises et arrivées à échéance, GERESO pourra refuser d'honorer la commande aussi longtemps que lesdites factures n'ont pas été réglées, sans que le Client puisse prétendre à une quelconque indemnité à ce titre.

8.2. Force majeure

GERESO ne pourra être tenu responsable à l'égard du Client en cas d'inexécution de ses obligations résultant d'un événement de force majeure. Sont considérés comme cas de force majeure ou cas fortuit, outre ceux habituellement reconnus par la jurisprudence des Cours et Tribunaux Français et sans que cette liste soit restrictive :

la maladie ou l'accident d'un consultant ou d'un animateur de formation, les grèves ou conflits sociaux externes à GERESO, les désastres naturels, les incendies, la non obtention de visas, des autorisations de travail ou d'autres permis, les lois ou règlements mis en place ultérieurement, l'interruption des télécommunications, l'interruption de l'approvisionnement en énergie, interruption des communications ou des transports de tout type, ou toute autre circonstance échappant au contrôle de GERESO.

8.3. Propriété intellectuelle

Dans le cadre du respect des droits de propriété intellectuelle attachés aux supports remis ou imprimables ou de toutes autres ressources pédagogiques mis à la seule disposition des participants des formations, le Client s'interdit de reproduire, directement ou indirectement, en totalité ou en partie, d'adapter, de modifier, de traduire, de représenter, de commercialiser ou de diffuser à des membres de son personnel non participants aux formations GERESO ou à des tiers, les dits supports et ressources pédagogiques quelle qu'en soit la forme (papier, numérique, vidéo, orale...) sans l'autorisation expresse, préalable et écrite de GERESO ou de ses ayants droit.

8.4. Confidentialité

Les parties s'engagent à garder confidentiels les informations et documents concernant l'autre partie de quelle que nature qu'ils soient, économiques, techniques ou commerciaux, auxquels elles pourraient avoir accès au cours de l'exécution du contrat ou à l'occasion des échanges intervenus antérieurement à la conclusion du contrat, notamment l'ensemble des informations figurant dans la proposition commerciale et financière transmise par GERESO au Client.

8.5. Limitations de responsabilité de GERESO

La responsabilité de GERESO ne peut en aucun cas être engagée pour toute défaillance technique du matériel, tout mauvais usage du ou des service(s) E-learning de formation par les Utilisateurs ou toute cause étrangère à GERESO.

Quelque soit le type de prestations, la responsabilité de GERESO est expressément limitée à l'indemnisation des dommages directs prouvés par le Client. La responsabilité de GERESO est plafonnée au montant du prix payé par le Client au titre de la prestation concernée. En aucun cas, la responsabilité de GERESO ne saurait être engagée au titre des dommages indirects tels que perte de données, de fichier(s), perte d'exploitation, préjudice commercial, manque à gagner, atteinte à l'image et à la réputation.

8.6. Données personnelles

Les différentes informations qui peuvent vous être demandées lors de l'utilisation des services GERESO sont nécessaires au traitement des inscriptions et à l'exécution des prestations fournies. Conformément à la Loi Informatique et Libertés, le Client dispose d'un droit d'accès, d'opposition, de rectification, de portabilité des informations qui le concernent. Toute demande en ce sens doit être adressée à GERESO - Service DPO - 38 rue de la Teillaie, 72018 Le Mans Cedex 2 ou à l'adresse suivant : dpo@gereso.fr

Conformément au Règlement Général sur la Protection des Données (RGPD), ces données, collectées dans le cadre d'une prestation de formation, seront conservées durant 3 ans à compter de notre dernier contact.

8.7. Communication

Le Client accepte d'être cité par GERESO comme Client de ses offres de services, aux frais de GERESO. Sous réserve du respect des dispositions des articles 8.4 et 8.6, GERESO peut mentionner le nom du Client ainsi qu'une description objective de la nature des prestations, objet du contrat, dans ses listes de références et propositions à l'attention de ses prospects et de sa Clientèle, entretiens avec des tiers, communications à son personnel, documents internes de gestion prévisionnelle, rapport annuel aux actionnaires, ainsi qu'en cas de dispositions légales, réglementaires ou comptables l'exigeant.

8.8. Droit applicable - Attribution de compétence - Renonciation - Élection de domicile

L'élection de domicile est faite par GERESO à son siège social au 38 rue de la Teillaie, 72018 Le Mans Cedex 2

Les Conditions Générales et toutes les relations contractuelles entre GERESO et ses Clients relèvent de la Loi française.

Tous litiges qui ne pourraient être réglés à l'amiable seront de la compétence exclusive du Tribunal de Commerce du Mans quel que soit le siège ou la résidence du Client, nonobstant pluralité de défendeurs ou appel en garantie. Cette clause attributive de compétence ne s'appliquera pas au cas de litige avec un Client non professionnel pour lequel les règles légales de compétence matérielle et géographique s'appliqueront.



GERESO

FORMATION | CONSEIL | ÉDITION

SIÈGE SOCIAL

38 Rue de la Teillaie · 72018 Le Mans

formation@gereso.fr · 02 43 23 09 09

ESPACE FORMATION

22 Place de Catalogne · 75014 Paris

espaceformation@gereso.fr · 01 42 18 13 08

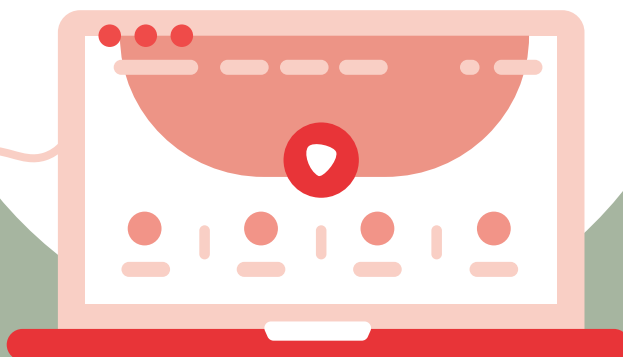

Retrouvez-nous
sur www.gereso.com