

# Formations 2025

Formation  
professionnelle







CHEZ GERESO, NOUS VOUS TRANSMETTONS DES EXPERTISES ET  
**DES SAVOIR-FAIRE CLÉS POUR  
CONTRIBUER À VOTRE PERFORMANCE.**  
NOUS RÉPONDONS À VOS PROPRES BESOINS ET VOS ATTENTES,  
PARCE QUE NOUS CROYONS QUE CHACUN MÉRITE UNE APPROCHE  
**SUR-MESURE.** NOUS NOUS ENTOURONS D'EXPERTS, AFIN  
DE VOUS ACCOMPAGNER AU QUOTIDIEN.  
**NOUS AVONS TOUS À CŒUR DE VOUS FAIRE ÉVOLUER  
POUR ACCROÎTRE VOTRE EFFICACITÉ,  
VOTRE ÉPANOUISSEMENT PROFESSIONNEL MAIS AUSSI PERSONNEL.**  
NOUS VOUS SOUTENONS DANS LA CROISSANCE DE VOTRE ACTIVITÉ, EN  
PRENANT EN COMPTE VOTRE MARCHÉ, VOS ENJEUX ET VOTRE CULTURE D'ENTREPRISE.  
NOUS FAISONS TOUT POUR NOUS RÉINVENTER  
ET ENRICHIR NOTRE OFFRE, CAR DANS UN MONDE EN PERPÉTUEL MOUVEMENT,  
**IL N'Y A PAS DE PLACE** NOUS CRÉONS AVEC VOUS UNE  
**POUR L'IMMOBILISME.** RELATION DE PROXIMITÉ, BASÉE SUR LA  
FOI EN L'HOMME ET EN SON AMBITION.  
NOUS AGISSONS POUR ATTISER VOTRE CURIOSITÉ,  
**ET FAIRE ÉCLORE EN VOUS DE NOUVELLES PASSIONS.**  
NOUS CRÉONS L'INTÉRÊT, POUR EXALTER LES SAVOIRS.  
NOUS CROYONS QU'IL SUFFIT D'UNE FORMATION ADAPTÉE,  
D'UN CONSEIL AVISÉ OU D'UNE LECTURE PASSIONNÉE  
POUR RÉVEILLER  
CE QUE VOUS AVEZ  
DEPUIS TOUJOURS, **EN VOUS.**

AVEC GERESO,  
**RÉVÉLEZ VOS COMPÉTENCES !**



# 10 bonnes raisons de vous former chez GERESO !

Choisir un organisme de formation partenaire est une décision cruciale et délicate. Que vous soyez responsable ou assistant(e) formation, professionnel(le) des ressources humaines, collaborateur(trice) ou manager du Formation professionnelle , voici 10 bonnes raisons de nous faire confiance pour vos formations inter et intra-entreprises.



# Objectif CPF !



GERESO se mobilise pour la réussite du Compte Personnel de Formation (CPF) en vous proposant une gamme de formations diplômantes, de blocs de compétences et des formations certifiantes éligibles au CPF. Ces formations ont été élaborées avec les meilleurs partenaires et bénéficient de l'inscription aux répertoires nationaux (RNCP - Répertoire National des Certifications Professionnelles et RSCH - Répertoire National des Certifications Professionnelles).

**180 000**

professionnels RH du  
Secteur Privé & Fonction  
Publique formés

**1 500**

sessions de formation  
programmées  
en 2025

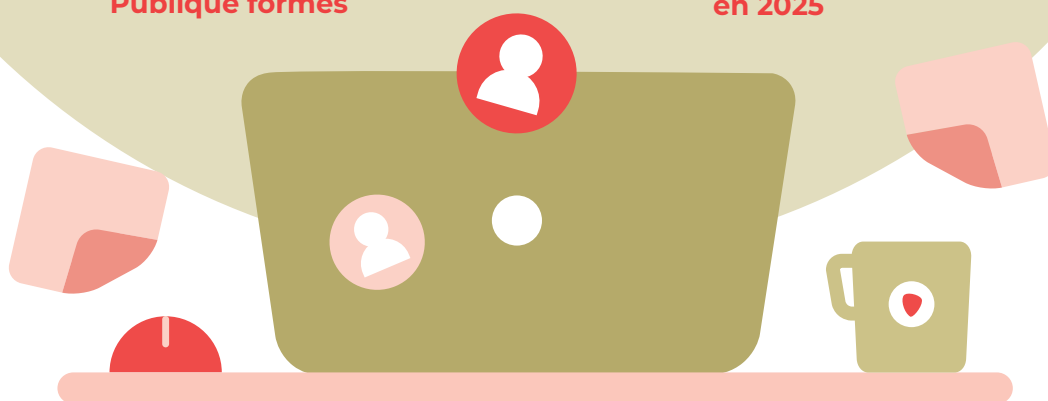

**1**

## Des formations de qualité supérieure

Après plus de **40 000 évaluations** à chaud et à froid, des analyses et des études comparatives menées de façon **indépendante entre 2011 et 2024**, par forMetris un cabinet expert dans l'évaluation des formations, puis depuis 2024 par **LearnEval**, sont sans appel : nos clients nous plébiscitent pour la qualité de nos formations en les positionnant comme **"supérieures à la moyenne"** et **86,9%** des participants recommandent GERESO à l'issue de leur formation (source : NPS LearnEval - entre le 01/01/2023 et le 31/05/2024).

**Les formations GERESO se distinguent par leur qualité** pour la totalité des domaines de formation et des items évalués : **pédagogie, contenu des formations, impact de la formation pour les entreprises, perception de la formation par les participants** et la **satisfaction des participants**.

**2**

## Des formations qui vous correspondent

Formations diplômantes, certificats professionnels, blocs de compétences, parcours personnalisés, formations en présentiel ou à distance, formations interentreprises, journées d'actualités, blended learning : **nous innovons en permanence pour vous proposer la réponse formation qui vous convient le mieux !**

Quel que soit le domaine dans lequel vous souhaitez progresser (RH, Management, Efficacité professionnelle...) nous vous proposons une **réponse adaptée à vos besoins**. Et pour vos projets d'entreprise ou à enjeux stratégiques, nos équipes intra, conseil et grands projets sont à votre écoute, prêtes à vous accompagner dans la conception et la mise en œuvre **d'une solution formation 100 % individualisée**. Nous travaillons en étroite collaboration avec vous pour comprendre vos objectifs spécifiques et élaborer pour vous des programmes sur-mesure.

# 3

## Des consultants experts & passionnés

Les consultants GERESO sont des experts sélectionnés pour leur parcours académique et professionnel, leur expertise métier, leurs **compétences pédagogiques** et leurs connaissances des entreprises et des établissements publics. Femmes et hommes passionnés par leur métier, ils sont souvent **auteurs d'ouvrages pratiques et de publications professionnelles**. Sélectionnés à l'issue d'un processus très rigoureux, ils **s'impliquent personnellement** dans l'élaboration et l'actualisation des formations qu'ils animent et vous proposent en permanence **une réponse formation adaptée**, à jour, qui tient compte de votre projet et de votre culture d'établissement.

# 4

## Des outils innovants à votre service

Chez GERESO, **notre priorité** est de **vous accompagner** dans votre quête de performance et de vous aider dans votre projet de **digitalisation RH**. C'est pourquoi nous mettons à votre disposition des **outils innovants**, spécialement conçus pour vous permettre **d'atteindre vos objectifs** de manière efficace et durable. Classes virtuelles, webinaires, formations en blended learning, Espace Stagiaire en ligne pour consulter vos e-ressources après-stage ou gérer vos inscriptions, Espace Responsable Formation pour piloter les formations de vos collaborateurs, ainsi qu'un support technique dédié pour répondre à toutes vos questions et assurer un suivi personnalisé de vos besoins.



## Le blog GERESO

À travers ce blog, nos auteurs vous partagent les dernières tendances, les actualités et les enjeux de la fonction RH dans les secteurs privé et public. Au menu :  
Des analyses de fond, des billets d'experts, des outils et des techniques pour développer ses compétences, son savoir-être ou son savoir-faire et progresser dans son travail ou sa vie personnelle. Rejoignez-nous sur : [gereso.com/actualites](https://gereso.com/actualites)

# Évaluez votre formation avec LearnEval



Une première évaluation à chaud, juste après la formation, mesure la préparation, l'organisation, l'adéquation aux attentes, la qualité de l'animation, l'intérêt du contenu et votre satisfaction. Une seconde évaluation à froid, quelques semaines après, mesure l'utilisation des acquis, l'impact de la formation sur la qualité ou l'efficacité de votre travail, et votre satisfaction durable.

## 86,9/100

Score de satisfaction «à chaud» moyen entre le 1/01/2023 et le 31/05/2024

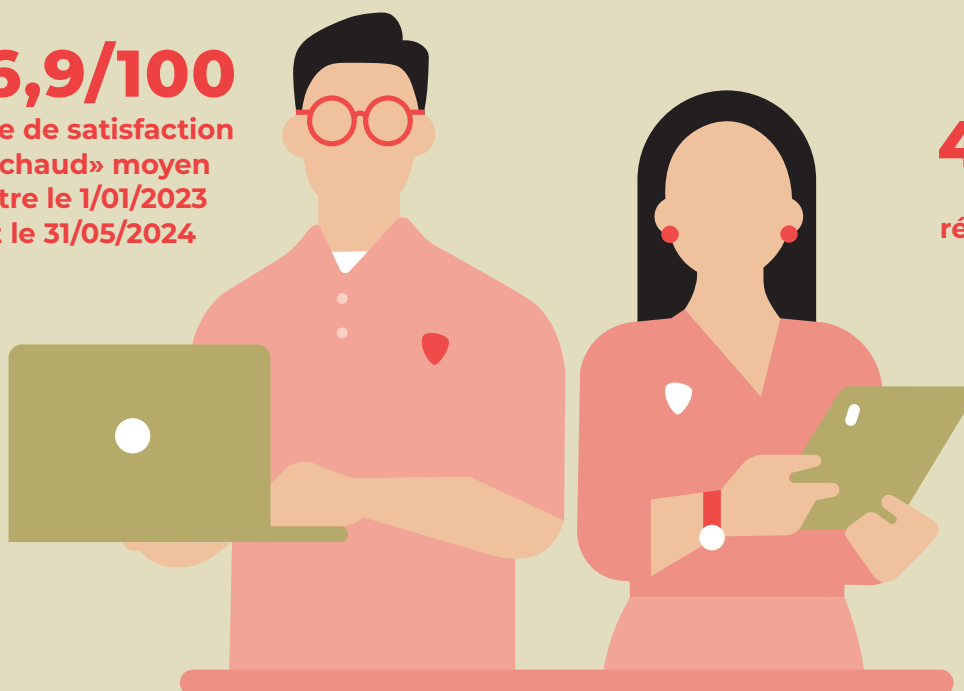

## 40 000

évaluations réalisées en 2024

## 5

### Un accompagnement adapté, tout au long de votre formation

**Avant la formation :** votre conseillère pédagogique vous guide dans le choix de votre formation : inter ou intra, en présentiel ou à distance, courte ou certifiante/ diplômante.

Un questionnaire en ligne et un outil d'auto-diagnostic précisent vos attentes et objectifs.

**Pendant la formation :** nos experts répondent à vos questions et cas particuliers.

**Après la formation :** vous évaluez votre formation sur la plateforme LearnEval. Votre conseillère fait le point sur votre satisfaction, vos nouvelles compétences et leur application. L'expertise se poursuit en ligne avec un accès aux ressources pédagogiques, documents administratifs, et une assistance technique de votre consultant(e).

## 6

### Des formations évaluées à chaud & à froid

Toutes les sessions de formation interentreprises proposées par GERESO font l'objet d'une évaluation par les participants sur la plateforme en ligne **LearnEval**.

Organisation, contenu, pédagogie, animation, support, impact de la formation et résultats concrets... L'objectif est d'apprécier **les moyens mis en œuvre et l'efficacité de la formation** sur la durée. **Nos résultats sur la période du 01/01/2023 au 30/06/2024 :**

- score "préparation des formations" : **84,9 / 100**
  - score "formateur" : **91,5 / 100**
  - score "contenu pédagogique" : **90,4 / 100**
- score "accueil Espace Formation" : **87,4 / 100**
  - score "conditions matérielles" : **87 / 100**

# 7

## Nos certifications & distinctions

GERESO est membre des **Acteurs de la Compétence** et bénéficie de la certification **QUALIOPi** pour **l'ensemble de ces domaines de formation.**

Véritable **marque de confiance**, ce label est délivré après un processus rigoureux, garantissant **notre professionnalisme et notre engagement** dans une démarche de progrès permanent.

GERESO a été classé en 2024 comme un **incontournable de la formation professionnelle** par le magazine Décideurs, tant pour la qualité de ses formations en Gestion des Ressources Humaines que pour sa relation de proximité avec sa clientèle.

# 8

## Un cadre idéal pour vous former

Bienvenue chez vous !

Nous vous accueillons dans le **14<sup>e</sup> arrondissement**, au 22 place Catalogne, au sein de **notre Espace Formation (plus d'informations p. 828).**

Profitez d'espaces modulables, équipés des dernières technologies, pour un **apprentissage interactif** et dynamique. Un **espace de repos** et une **librairie** sont également à votre disposition pour vous détendre ou approfondir vos connaissances. Notre **équipe est à votre écoute** pour vous offrir un **service sur mesure**, de la logistique à l'assistance technique.



## L'expertise à deux pas de chez vous

Toute l'expertise de notre réseau de consultants vient à votre rencontre dans votre région.





# Le coaching GERESO

Réalisées par des professionnels  
certifiés et expérimentés,  
nos prestations de coaching vous aident à améliorer  
votre performance individuelle ou collective ou à faire face  
à de nouveaux défis personnels ou d'équipe.

- Coaching individuel et professionnel
- Coaching collectif, coopération et performance durable de vos équipes

## 9

### GERESO, votre partenaire RH

Développement des talents, accompagnement des transformations, projets RH stratégiques... GERESO vous **soutient dans vos grands projets** grâce à ses équipes dédiées, son réseau de consultants et des dispositifs innovants.

#### Nos engagements :

- Prendre en compte les particularités de votre métier, de votre secteur d'activité et votre culture d'entreprise
- Élaborer une réponse complète, de l'analyse de votre besoin jusqu'à l'évaluation à long terme des bénéfices de notre prestation
- Utiliser toutes les modalités pédagogiques et techniques à disposition : formation présentielle, e-learning, coaching...

Pour vos projets stratégiques, contactez notre **service Grands Projets au 02 43 23 59 84.**

## 10

### Un partenariat durable et fiable

Réforme de la formation, du droit du travail, des retraites, de l'assurance chômage, digitalisation des RH, mise en œuvre du télétravail... Depuis plus de 40 ans, nous aidons les plus grands groupes français à faire face aux changements législatifs et réglementaires, ainsi qu'aux **grandes transformations** qui les touchent. Nous élaborons en permanence de **nouvelles solutions en formation, conseil et édition** pour répondre aux défis actuels et futurs. Notre expertise nous permet de proposer des prestations sur mesure, adaptées aux besoins spécifiques de chaque organisation. Grâce à **notre veille constante** des évolutions législatives et notre capacité à innover, nous fournissons **des solutions efficaces et pertinentes** pour accompagner nos clients dans la mise en œuvre de leurs projets stratégiques.



# Ensemble pour la réussite de votre projet formation

## Développer vos compétences individuelles

Vous souhaitez assurer la montée en compétences d'un(e) collaborateur(trice) sur une thématique, un domaine précis, ou l'accompagner dans le cadre d'un changement professionnel : mobilité interne, promotion, préparation à la retraite...

1

### Les blocs de compétences

Des **parcours de formations** d'une durée de 3 à 14 jours, éligibles au CPF et capitalisables sur plusieurs années pour obtenir des titres diplômants de haut niveau.

3

### Les formations interentreprises

Des **formations «catalogue» de 1 à 5 jours**, en présentiel ou à distance pour des compétences opérationnelles, immédiatement transposables dans votre établissement.

2

### Les modules de formation

**2 ou 3 formations complémentaires** et progressives conçues pour acquérir les fondamentaux et vous perfectionner sur une thématique spécifique.

5

### Les formations diplômantes

Des **diplômes en RH de niveau BAC+2 à BAC+5**, éligibles au CPF et personnalisables selon votre profil, pour donner un nouveau souffle à votre carrière, accéder à de nouvelles fonctions ou valider votre expérience professionnelle.

4

### Les certificats professionnels

Des formations certifiantes reconnues par **Les Acteurs de la Compétence** pour développer ou valider vos compétences en RH, management...



# Booster votre performance collective

Vous souhaitez renforcer la performance de vos équipes, développer les compétences et les synergies dans vos groupes de travail ou vos équipes projet. Notre approche personnalisée vous permettra d'atteindre vos objectifs.

# 1

## Formations sur-mesure

Une formation **100 % personnalisée**, adaptée à vos besoins et modalités. Découvrez aussi nos **parcours managériaux**, conçus pour accompagner vos équipes dans leur évolution.

# 3

## Les formations en exclusivité intra

Des programmes de formation **proposés uniquement en version «intra»**, du fait de leur aspect stratégique, sensible ou confidentiel, ou bien de leur spécificité par rapport à un secteur d'activité donné.

# 5

## Webinaires

Des **classes virtuelles, des modules de formations en ligne, des sessions en blended learning** (présentiel + e-learning) et des **webinaires** pour optimiser vos coûts et vos délais de formation.

# 2

## La formation inter en intra

Une formation **organisée dans votre entreprise, pour vos équipes**, sur la base d'un programme de formation "catalogue" ou "clés en mains".

# 4

## Le coaching

Un **accompagnement personnalisé** pour développer et exploiter son potentiel individuel ou une approche collective pour favoriser les synergies dans ses équipes.

# Notre signature pédagogique

**“Vivre une formation GERESO, c’est être guidé(e) par nos experts passionnés, au plus près de vos situations métier. C’est être accompagné(e) tout au long de votre apprentissage, dans une relation personnalisée et dans la convivialité”**

## Former, c’est un métier !

Nos intervenants, experts et passionnés, conçoivent et animent toutes nos formations. Leur connaissance approfondie du terrain et des besoins spécifiques leur permet de créer des programmes parfaitement adaptés. Ils réalisent l’ingénierie pédagogique des formations inter, intra et sur-mesure pour atteindre vos objectifs.

Nos formations s’appuient sur les principes suivants :

- 1-Des contenus ciblés et adaptés** à vos situations métier
- 2-Des méthodes pédagogiques variées** pour impliquer les participants et ancrer les savoirs
- 3-Une posture privilégiant la qualité de la relation**, pour instaurer une ambiance conviviale et favoriser la participation des apprenants
- 4-Des outils opérationnels**, utilisés en formation et transposables en situation de travail

## L’expertise au cœur de nos activités

Nos consultants formateurs interviennent en formation et en conseil. Certains sont auteurs d’ouvrages professionnels, ce qui enrichit leur pratique. La rédaction d’ouvrages approfondit un sujet et le rend accessible, tandis que la formation et le conseil bénéficient de ces recherches approfondies.

## Créer les meilleures conditions d’apprentissage

Chez GERESO, nous sommes convaincus que c’est en étant concentré sur ses apprentissages que l’on apprend le mieux. Nous proposons un itinéraire pédagogique structuré pour faciliter chaque étape de votre parcours, de l’inscription au suivi post-formation.

Barbara Foucaud,  
**Responsable pôle pédagogique**

## Ce que disent les apprenants de nos formations

“Vos formateurs **sont des experts métiers, ouverts**. Ils créent le climat qui donne toute **liberté d’interagir, de poser toutes nos questions”**

“Vos **formateurs rendent vivants des sujets complexes voir austères**. Ils transmettent leur passion **au travers de leur animation”**

“J’ai été **soutenu(e) pendant tout mon parcours**. Je dis souvent que c’est grâce à ma consultante référente que j’ai obtenu ma certification”

“**Je me sens comme chez moi** dans l’Espace Formation de Montparnasse. Le temps de la formation est **une parenthèse en dehors du quotidien”**

“En un clic sur mon portail, j’ai eu **accès à toutes les informations** concernant ma prochaine formation”

## Ce que la formation change durablement pour vous

“**Vous allez aimer votre métier** autrement, apprendre à mieux l’aimer.”

“Le **programme** développé est **parfaitement adapté** à vos attentes.”

“Vous devenez **expert** dans votre **champ de compétences.”**

“Nous **sécurisons les pratiques, offrons aux stagiaires un socle solide & conforme** qui leur permet **d’évoluer dans leur métier.”**

“Je sais que **je vais avoir toutes les compétences** nécessaires pour ce poste.”

“Le **suivi personnalisé** m’a permis de **progresser rapidement.”**

“Vous allez prendre **de la hauteur & de la profondeur sur votre métier.”**



# Votre parcours formation chez GERESO

Avant, pendant et après votre formation, notre équipe vous entoure pour faciliter chaque étape de votre parcours de formation

Votre conseiller(e) pédagogique **vous guide et facilite le choix de votre formation** ou votre parcours de formation personnalisé



Un **espace personnel** ([monportail.gereso.com](http://monportail.gereso.com)) vous permet de **gérer votre inscription, d'accéder en un clic à toutes vos informations**



L'équipe GERESO vous reçoit dans un **environnement chaleureux** avec un **accueil personnalisé**

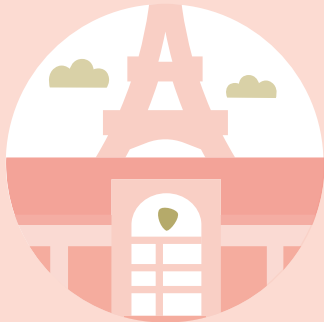

Des **consultants-formateurs experts passionnés** sont à  **votre écoute** pendant & après la **formation**,



Une **validation de vos objectifs** en début de session, **des apports contextualisés, des apprentissages basés** sur la **pratique**



Un **climat convivial** pour **interagir** avec le **consultant formateur** et le **groupe**



La **continuité des échanges** avec votre **consultant-formateur de retour** à votre **poste**

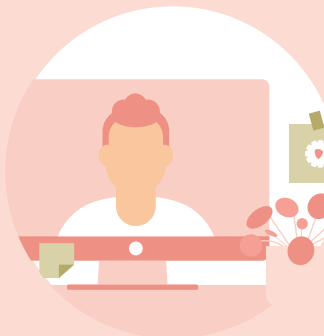

Des **outils opérationnels** transposables à  **votre contexte professionnel** ainsi qu'une **base documentaire**.

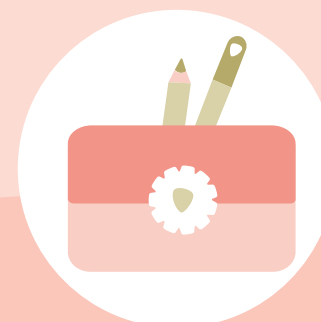

# La formation à distance

À distance ou en présentiel, la même exigence d'excellence !

En 2025, pour répondre à tous vos enjeux de formation, nous organisons pour vous plus de **600 sessions à distance**, animées par des consultants experts, formés spécifiquement aux outils de **classe virtuelle, webinaires, coaching à distance...**

Nos formations **inter et intra-entreprises**, proposées en format présentiel, peuvent également être dispensées, à la demande, **à distance**, sans compromettre la qualité de l'expérience d'apprentissage et en utilisant des outils de classe virtuelle et de collaboration en ligne.

Nous répondons de manière proactive et rapide à vos demandes spécifiques **de création et de développement de modules e-learning** personnalisés, ainsi qu'aux besoins de déploiement à grande échelle de **formations en ligne ou en blended learning**, en adaptant nos solutions à vos objectifs et à votre infrastructure existante.



**Plus de 600 sessions de formation à distance programmées en 2025.**  
**94,7% des participants à nos formations en ligne les recommandent à leur entourage.**

(Source : LearnEval)



# Des outils et des formats personnalisés pour garantir votre réussite



## Nos choix techniques

Pour que nos **classes virtuelles** et nos **webinaires** soient accessibles à tous et toutes, et que les interventions de nos consultants se déroulent avec le **même niveau de qualité et d'expertise** qu'en présentiel, nous avons opté pour les **solutions techniques** les plus réputées, les plus fiables et les plus sécurisées du marché. Nous avons ainsi choisi d'utiliser **ZOOM** pour nos classes virtuelles. ZOOM est la **solution simplifiée de visio-conférence** développée spécialement pour dispenser des formations et animer des réunions à distance. Nos classes virtuelles peuvent également être suivies à travers la solution **TEAMS** ou **WEBEX** pour notre domaine Banque et Assurance. Pour nos webinaires, nous avons sélectionné la plateforme **WEBIKEO**, leader de l'organisation de webinaires B to B en France.

## Les différents formats

**Les classes virtuelles** : des sessions de formation à distance animées par des experts, favorisant l'implication et l'interactivité des participants.  
**Webinaires** : des séminaires et conférences en ligne gratuits sur des thèmes variés (RH, management, efficacité professionnelle, développement personnel) animés par des experts.  
**E-learning sur-mesure** : des modules personnalisés conçus avec nos équipes pédagogiques, techniques et commerciales  
**Blended-learning** : la combinaison de formations en présentiel et à distance pour optimiser l'efficacité et l'ancrage des savoirs.  
**Accompagnement et coaching en ligne** : des consultants disponibles pour répondre à vos questions techniques et vous aider à atteindre vos objectifs de compétences

# L'équipe Grands Projets à vos côtés

**Bénéfices client :** une **tarification négociée** pour toutes les entités rattachées à votre contrat. La **réactivité**, une réponse sous 48 heures. Un **accompagnement** & ingénierie financière. La **simplification** du processus de commande et **l'intégration** du catalogue de formations dans vos systèmes d'information

**Services e-business :** e-catalogues personnalisés, dématérialisation de vos commandes et de vos factures, des espaces web personnalisés sur le site gereso.com : Espaces "Stagiaires" & "Responsable Formation".

**Un service dédié à vos grands projets :** la **réactivité**, l'équipe connaît parfaitement les spécificités de votre process de commande

et de règlement. La **mise en place** : cursus, certificats GERESO ou CP FFP, parcours, blocs de compétences ou diplômes. L'**accompagnement** et ingénierie financière. La **transversalité**, nos formations inter, intra, sont sur-mesure. Nos **offres promotionnelles** sur tous nos produits et services auprès de nos partenaires. Des **invitations** en avant-première aux événements organisés par GERESO : conférences d'actualité, rencontres de consultants, d'expertise, dédicaces d'auteurs... Nos **newsletters** et **webinaires** pour rester informé(e) de l'actualité.

## La gestion de vos projets formations en 4 étapes

**1 Analyse des besoins**  
Étude de votre demande, des documents, prise en compte du contexte et de votre culture d'entreprise

**2 Développement des programmes**  
Création des modules ou parcours de formation  
Ingénierie pédagogique

**3 Déploiement**  
Planification des dates, Création des groupes, Animation

**4 Suivi & évaluation**  
Évaluation à chaud / froid, Bilans quantitatifs & qualitatifs, Plan d'actions





## Quelques success stories :

### LEADERSHIP & MANAGEMENT D'EQUIPE

**L'entreprise :** leader mondial dans le domaine de la technologie médicale. 10 000 salariés.

**Notre mission :** former 200 managers au fondamentaux du management et à la gestion d'équipe.

**Les gains :** une harmonisation des pratiques de management via la définition et la mise en pratique d'une véritable identité managériale au sein du groupe, une intégration facilitée et accélérée pour les jeunes collaborateurs «high potential» accédant à des fonctions managériales.

### BILANS RETRAITE INDIVIDUELS

**L'entreprise :** leader mondial dans le domaine de la construction et des matériaux. 63 000 salariés.

**Notre mission :** réaliser des bilans retraite pour 150 salariés seniors, sur la base du volontariat, en adéquation avec le Plan Seniors mis en place dans l'entreprise.

**Les gains :** une optimisation des conditions de départ à la retraite des salariés seniors, une

fidélisation des salariés au cours de leurs derniers mois de travail, en leur offrant une vision précise de leurs future pension et de leurs modalités de départ à la retraite.

### DROIT DU TRAVAIL POUR MANAGERS

**L'entreprise :** société spécialisée dans le domaine de la chimie et de l'agroalimentaire. 29 000 salariés.

**Notre mission :** former 230 managers de proximité, dont les missions RH ont été récemment étoffées, aux fondamentaux du droit social.

**Les gains :** une sécurisation des pratiques de droit du travail au niveau managérial : contrats, congés, pouvoir disciplinaire... Les managers deviennent référents en droit social dans leurs équipes, en complément du service RH qui, en libérant certaines tâches RH à faible valeur ajoutée, se repositionnent sur la mission de gestion des emplois et des compétences.

### PRATIQUES DE PAIE

**L'entreprise :** leader français dans le traitement et l'élimination des déchets toxiques. 3 000 salariés

**Notre mission :** optimiser les procédures de paie et rédiger le règlementaire «Bible de paie».

**Les gains :** l'entreprise sécurise la réalisation de ses paies, uniformise et documente ses processus de paie, et stabilise son expertise paie dans l'ensemble de ses filiales..



## Nos consultants & équipes pédagogiques

Expérimentés et certifiés, ils vous accompagnent dans tous vos grands projets, en tenant compte de votre métier, votre culture d'entreprise, de vos enjeux stratégiques et opérationnels

# Le conseil

**Nous accompagnons dirigeants, managers RH et salariés pour relever les défis majeurs des ressources humaines et de la gestion d'entreprise. Experts en retraite, protection sociale, paie, droit du travail, et management, nous vous aidons à anticiper les risques, optimiser votre efficacité et prendre des décisions éclairées. À travers la veille stratégique, l'accompagnement personnalisé, les audits, le coaching et les bilans retraite, nous mettons à votre disposition les outils essentiels pour atteindre vos objectifs avec succès.**

## NOS SERVICES DE CONSEIL

Nous vous proposons une gamme complète de services, conçus pour répondre à vos besoins spécifiques en gestion des ressources humaines, organisation et conformité.

### VEILLE RH

● Veille juridique et sociale : Grâce à notre veille, le « Carnet du Mois », vous disposez d'outils pratiques et d'informations actualisées chaque mois pour vous tenir informé des dernières évolutions légales et sociales.

### ACCOMPAGNEMENT RH

● Accompagnement à la gestion des congés payés : Nous vous assistons pour optimiser la gestion des congés au sein de votre organisation, en veillant à la conformité et à l'efficacité des processus.

● Information décisionnelle RH :

Un accompagnement éclairé pour analyser des données pertinentes et appuyer vos décisions stratégiques.

● Expertise décisionnelle RH : Des conseils ciblés pour orienter vos choix en matière de gestion des ressources humaines, en fonction des enjeux spécifiques de votre entreprise.

### AUDIT RH

● Audit Paie : Analyse et optimisation de vos processus de Formation professionnelle pour garantir leur efficacité et leur conformité.

● Audit Égalité hommes-femmes : Évaluation approfondie de la conformité de votre entreprise aux législations en vigueur et recommandations pour réduire les écarts.

- Audit DSN : Vérification de vos déclarations sociales nominatives afin d'assurer leur conformité avec les normes réglementaires.
- Audit de conformité : Contrôle des processus internes pour vérifier le respect des normes légales et sociales en vigueur.
- Audit organisationnel : Diagnostic complet de l'organisation de vos équipes et recommandations pour améliorer leur efficacité et leur fonctionnement.

### DIAGNOSTIC ET BILAN

- Diagnostic Paie Flash : Audit rapide et ciblé pour identifier les points de contrôle dans la gestion de votre paie.
- Bilan Retraite : Accompagnement pour comprendre et anticiper les droits à la retraite de vos salariés, afin d'optimiser leur parcours de carrière.

### COACHING

Notre service de Coaching RH propose un accompagnement sur mesure pour vos équipes et managers, afin de développer leurs compétences, renforcer leur leadership et améliorer leur performance. Nous offrons un coaching individuel ou collectif, adapté aux besoins uniques de chaque collaborateur, pour favoriser leur épanouissement professionnel et la réussite de vos projets RH.

Pour **plus d'informations** sur nos **offres en conseil, contactez-nous par mail** sur : **[conseil@gereso.fr](mailto:conseil@gereso.fr)** ou par **téléphone** : **02 43 23 51 44.**



## Des contenus experts pour optimiser votre formation

Vous désirez pouvoir vous référer régulièrement et sans limite d'accès à **des informations expertes et mises à jour en continu** pour appuyer vos prises de décision ou sécuriser vos pratiques ?

**Pour optimiser votre expérience formation**, nous avons conçu pour vous **un service de e-ressources pédagogiques en ligne**. Ce service, proposé en option lors de votre inscription à une formation, vous permet de disposer **d'une documentation pédagogique supplémentaire**, mise à jour régulièrement et accessible depuis **un espace en ligne personnalisé**.

## Accédez à des ressources complètes et personnalisées

Notre service de e-ressources pédagogiques en ligne **inclut des barèmes et des règles à appliquer**, des **décryptages de textes réglementaires**, des **réponses précises illustrées par la jurisprudence**, des **tableaux de synthèse** et des **exemples concrets d'application** en entreprise.

Les avantages de ce service ?

Des **contenus classés par grande thématique**, un **moteur de recherche** intégré pour trouver facilement et rapidement l'information, ainsi **qu'une hotline auteur** pour **poser directement vos questions à nos experts..**



## E-ressources pédagogiques

**Pour approfondir vos connaissances, consolider vos compétences acquises en formation et rester à la pointe de votre domaine d'expertise.**

# Notre charte de Responsabilité Sociale & Environnementale

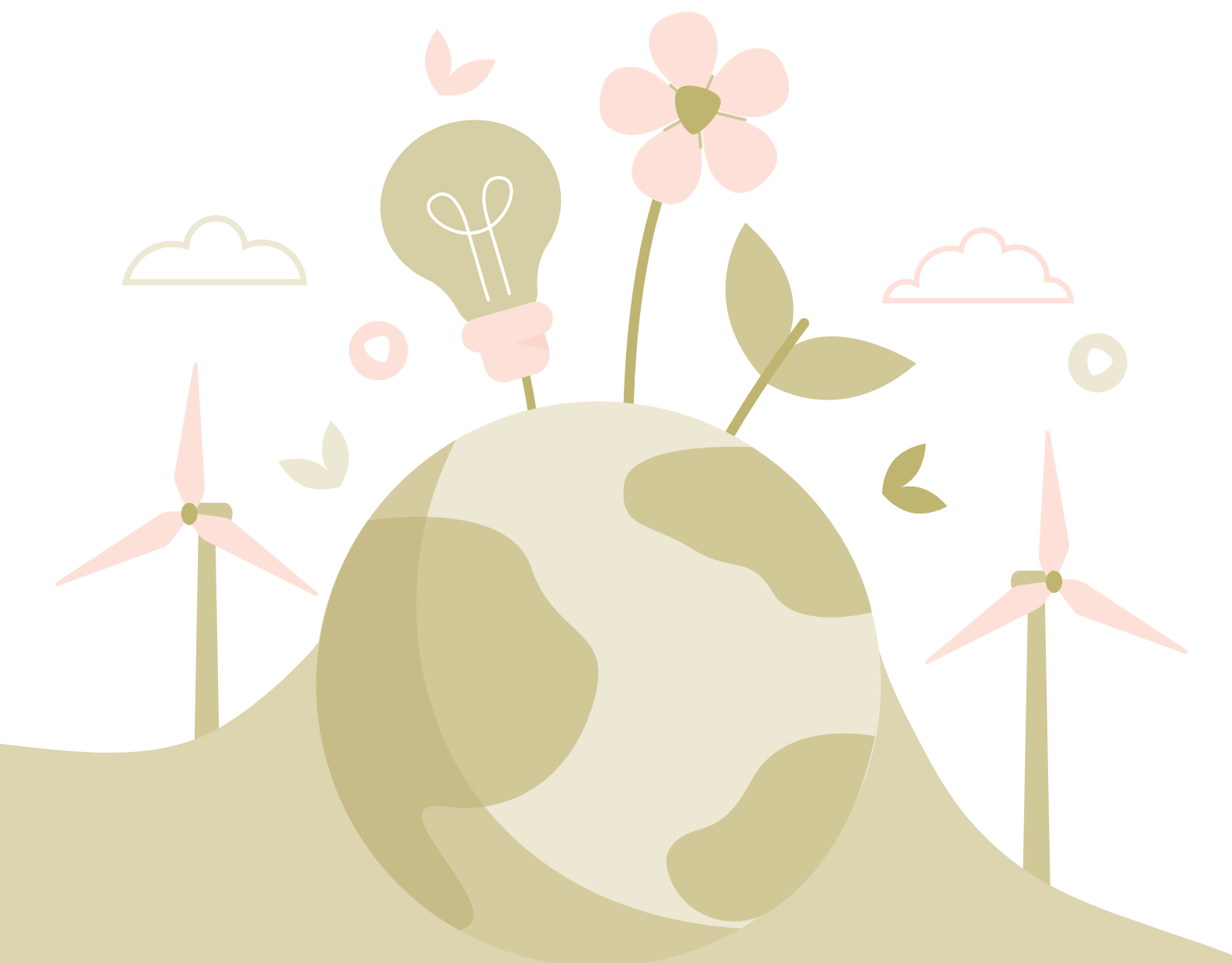



# Certification engagement qualité

GERESO est certifié Qualiopi depuis avril 2021.

Cette qualification constitue une reconnaissance de notre professionnalisme, fondée sur le respect de la réglementation, l'adéquation des compétences, des moyens techniques et humains aux actions de formation, la satisfaction des clients, la pérennité financière, le respect du code de déontologie, du code de conduite professionnelle et du règlement intérieur.

L'engagement de GERESO est de rester à l'écoute de ses clients dans un souci constant d'amélioration continue.

C'est pour cette raison que GERESO s'est doté d'une assurance efficacité, en utilisant la solution LearnEval pour évaluer 100 % de ses sessions de formation.



## Les 6 valeurs qui nous guident

Depuis toujours, nous nous appuyons sur **6 valeurs fondamentales**, dans toutes nos actions envers nos collaborateurs et nos clients :

**RESPECT** : La **bienveillance**, la **loyauté** et la **courtoisie** sont des **prérequis indispensables**, que ce soit entre collègues ou envers nos clients.

**INTÉGRITÉ** : La **probité est essentielle**, tant en interne qu'avec nos clients : **respect des délais**, **transparence des tarifs**, **méthodes rigoureuses**, et **confidentialité** dans le traitement des informations transmises.

**PASSION** : La **passion est un « carburant » indispensable** pour s'épanouir dans notre métier et réussir au sein de l'entreprise.

**CRÉATIVITÉ** : **Innover en permanence** en proposant de nouveaux services, produits et méthodes pédagogiques.

**EXPERTISE** : **L'excellence** de nos collaborateurs, consultants et auteurs est une constante **depuis plus de 40 ans**.

**PÉRENNITÉ** : Établir des **relations de confiance durables**, avec nos clients et entre collègues, pour assurer notre **présence à long terme**.

## Une démarche sociale active

### RESPECT DE LA RÈGLEMENTATION

GERESO veille à ce que les règles du Code du Travail en terme **d'hygiène, de santé, de sécurité et de conditions de travail** soient respectées au sein de ses établissements, par ses fournisseurs ou clients. L'entreprise veille à ce que ses partenaires soient également en conformité avec les standards sociaux nationaux.

GERESO dispose d'une «**charte des relations humaines**» définissant les principes du respect mutuel en communauté et les comportements favorisant la **conciliation entre vie professionnelle et personnelle**. GERESO s'engage à respecter le droit des affaires et à lutter contre toute pratique abusive ou toute forme de corruption.

### LUTTE CONTRE LA DISCRIMINATION

GERESO s'engage à **lutter contre toutes les formes de discrimination** qu'elles soient liées à l'embauche, au sexe, à la religion, à l'âge, à la rémunération ou à l'évolution professionnelle de ses collaborateurs, de même qu'à **toutes formes de harcèlement** comme prévu par la loi.

GERESO s'engage également à **lutter contre toute discrimination liée au handicap**.

L'entreprise emploie des travailleurs handicapés et mène les actions nécessaires pour le maintien dans leurs emplois. **Les locaux de GERESO permettent d'accueillir toute personne handicapée**. Notre centre de formation parisien répond aux normes de sécurité ERP pour pouvoir accueillir tout public.

### LUTTE CONTRE LE TRAVAIL ILLÉGAL

GERESO **respecte les lois sur le temps de travail** et ne recrute pas de travailleurs étrangers en situation irrégulière.

L'entreprise **participe** à des **programmes de formation scolaire et d'apprentissage, respectant les règles** pour les **jeunes de moins de 18 ans**. GERESO **valorise les stagiaires dynamiques**.

### ENGAGEMENT SOCIAL

Depuis 2015, **un processus d'intégration** accompagne les salariés de la phase de recrutement à la fin de carrière.

Un parrain guide chaque nouveau collaborateur et des **référents métiers** transmettent le savoir-faire et les outils de travail.

### ACCÈS À LA FORMATION

GERESO garantit **l'accès à la formation pour tous ses salariés et clients**.

En 2024, 100% des salariés ont suivi une formation. Les consultants actualisent annuellement leurs connaissances. Les salariés de plus de 56 ans peuvent bénéficier **d'un bilan retraite gratuit**.

### SOUTIEN À LA SOCIÉTÉ CIVILE

GERESO s'engage tant que possible dans des **programmes de solidarité sur demande des salariés, et finance certaines actions** (événements sportifs, sponsoring d'associations, de centres de formation de sportifs de haut niveau...). GERESO aide les écoles, les collectivités ou les organismes de bienveillance en faisant **don de matériel ou de biens non utilisés par l'entreprise**. GERESO soutient **des défis organisés en faveur de personnes en situation de handicap** (maladie de Charcot...).





## Une dimension écologique

### MAÎTRISE DES RESSOURCES

Depuis 2015, le siège social de GERESO bénéficie d'un haut niveau de confort pour ses salariés et utilise l'énergie produite par **sa filiale photovoltaïque, évitant ainsi l'émission de 14 tonnes de CO2** par an et générant **140 à 160 MWh**. L'entreprise met en place des actions pour maîtriser ses dépenses énergétiques, produit plus d'énergie qu'elle n'en consomme et dispose d'un **salarié « Référent Énergie »** pour optimiser l'efficacité énergétique.

### POLITIQUE ÉCOLOGIQUE

GERESO s'engage à limiter son impact environnemental en **optimisant la gestion de ses déchets, consommations d'eau, d'énergie et de matières premières**.

Des actions concrètes sont mises en place, comme des bornes pour véhicules électriques, un parc à vélos et une réduction de l'impression de documents.

Le groupe favorise également **la dématérialisation** avec des formations en ligne, des e-books et des ressources en ligne accessibles après les formations. Enfin, GERESO **privilégie les fournisseurs écoresponsables** et des matériaux certifiés PEFC.

Dans notre démarche RSE, nous formons tous nos salariés à la **Fresque du Climat** pour comprendre les enjeux environnementaux. Depuis trois ans, nous réalisons **un bilan carbone annuel** pour mesurer notre empreinte écologique et mettre en place des **actions concrètes**, comme l'optimisation des processus, la promotion du télétravail et l'adoption de solutions de transport plus écologiques. Ces initiatives font partie de notre **stratégie de développement durable** visant à réduire notre impact environnemental.

### POLITIQUE DE TRANSPORT

L'Espace Formation GERESO, situé près de la Gare Montparnasse à Paris, **encourage l'utilisation des transports en commun, avec 97 % des déplacements du personnel effectués en train**.

L'entreprise soutient également le covoiturage, l'utilisation de vélos et des transports publics. Les formations en ligne et les webinaires permettent de réduire les déplacements et les coûts associés.

### LES FORMATIONS À DISTANCE

**Le développement des formations en ligne et des webinaires** permet de recréer à distance les conditions d'une formation en salle traditionnelle. GERESO est favorable au développement de cette innovation, qui permet de **réduire considérablement les temps et coûts de trajets et de transports** de chacun, que ce soit pour les formateurs comme pour les clients.



“Nos salariés bénéficient d'un accès facile à des bornes de recharge électrique, pour une mobilité durable et pratique.”

# La pictothèque

## EXCLU INTRA

Formations **proposées exclusivement en format intra**, dans votre établissement. Vos bénéficiaires : un programme **100% personnalisable**, la garantie d'une formation qui répond parfaitement à vos attentes et organisée selon les modalités qui vous conviennent le mieux : lieu, date, durée, objectifs et outils pédagogiques, participants...

## RENDEZ-VOUS

Formations composées de **plusieurs rencontres d'une demi-journée**, proposées à intervalle régulier tout au long de l'année. L'objectif ? Bénéficier d'un **point régulier sur l'actualité**, pour intégrer les dernières modifications législatives et rester à la pointe de l'expertise.

## OFFRE MODULAIRE

Formations **constituées de 2 ou 3 modules complémentaires**, à suivre en continu ou à quelques semaines d'intervalle. Cette formule permet une **montée en compétences progressive** et logique, dans un délai optimisé et à un tarif avantageux.

## CERTIFICAT CPFFP

**Certificats professionnels** bénéficiant de la qualification des Acteurs de la Compétence. Les objectifs ? Développer ou faire reconnaître votre expertise, **valider vos compétences métier** et donner un nouveau souffle à votre carrière grâce à un Certificat Professionnel **reconnu par les Acteurs de la Compétence**.

## DIPLÔME

**Formations professionnelles diplômantes**, proposées en **partenariat avec Sup des RH, le Mans Université** permettant de valider un titre RH : "Master 2 en Gestion des Ressources Humaines", "Chargé(e) des Ressources Humaines", "Manager du développement des RH".

## NOUVEAU

**Formations inédites**, proposées pour la première fois en 2025. Notre équipe de consultants et d'ingénieurs pédagogiques **conçoit en permanence de nouveaux programmes de formation**, pour vous accompagner dans les mutations de vos métiers et de vos missions, et vous permettre d'intégrer **l'actualité la plus récente**.

## ACTU

Formations proposant un **focus spécifique sur les dernières actualités**. Pour mettre à jour vos connaissances et intégrer les **toutes dernières dispositions législatives**, les dernières valeurs et barèmes ou les réformes en cours.

## ÉLIGIBLE CPF

Les conditions d'accès à une **formation éligible au CPF** dépendent de multiples critères définis par la législation (statut du bénéficiaire, activité de l'entreprise, localisation...). Pour toute information complémentaire, **contactez nos services et/ou visitez le site : [moncompteformation.gouv.fr](https://moncompteformation.gouv.fr)**

## BLOC DE COMPÉTENCES

Parcours de **formation certifiant, éligible au CPF**, et intégrable à un cursus diplômant.

## BEST GERESO

Formations régulièrement **plébiscitées par les clients GERESO** pour la qualité de leur contenu, l'expertise des consultants, les méthodes pédagogiques utilisées, l'intérêt de la thématique abordée... Ces formations bénéficient de **sessions garanties** et affichent régulièrement "complet" : pensez à réserver votre place au plus vite !

## TOP AVIS CLIENTS

Formations ayant **bénéficié des meilleures évaluations** de la part des participants au cours des 2 dernières années (*source: NPS LearnEval - entre le 01/01/2023 et le 1/07/2024*)

## E-RESSOURCES

Formations permettant d'accéder, **en option, à une documentation pédagogique additionnelle**, mise à jour régulièrement et accessible depuis un espace en ligne personnalisé.

## OUVRAGE

Formations donnant lieu à la **remise gratuite d'un ouvrage professionnel**, en complément de la formation en présentiel.

## CLASSE VIRTUELLE

Formations incluant une **classe virtuelle animée par un(e) consultant(e) expert(e)**, avant ou après la formation en présentiel, pendant 30' à 60' environ et par groupe de 3 à 10 personnes maximum.

## COACHING

Formations **incluant une ou plusieurs séances de coaching individuel ou collectif**. Cette prestation, assurée par un(e) professionnel(le) certifié(e), permet de **conforter l'acquisition des savoirs et des techniques** présentées au cours de la formation en présentiel.





# Le sommaire

<b>Piloter la formation et le développement des compétences (CP FFP®)</b>	CERTIFICAT CPFFP	26
<b>Mettre en œuvre le plan de développement des compétences</b>	CERTIFICAT	28
<b>Concevoir et animer des formations (CP FFP®)</b>	CERTIFICAT CPFFP	30
<b>Métiers et pilotage de la formation</b>		
<b>Responsable formation : s'affirmer dans son rôle et renforcer ses expertises</b> Adopter les meilleurs pratiques pour renforcer sa position et optimiser la performance de son service	OFFRE MODULAIRE	32
<b>Responsable formation : affirmez-vous dans votre rôle !</b> Adopter les meilleures pratiques et renforcer sa position		33
<b>Responsable formation : renforcez vos expertises !</b> Stratégie de formation, mise en oeuvre du plan, ingénierie pédagogique et financière	TOP AVIS CLIENTS	34
<b>Piloter un projet de formation</b> Méthodes et ingénierie pour des solutions adaptées à l'entreprise	NOUVEAU	35
<b>Réussir la mise en œuvre de l'AFEST</b> Préparer, réaliser et piloter des Actions de Formation en Situation de Travail (AFEST)	EXCLU INTRA	36
<b>Service formation : marketing et plan de communication</b> Comment promouvoir ses actions de formation et impliquer les collaborateurs ?		37
<b>Mesure et évaluation de la formation</b> Mesurer la qualité et l'efficacité des actions de formation	TOP AVIS CLIENTS	38
<b>Évaluation de la formation</b> Mettre en place un système d'évaluation pour maximiser l'efficacité de vos formations	NOUVEAU  EXCLU INTRA	39
<b>Tableaux de bord formation</b> Suivre l'activité et la performance du service formation		40
<b>Droit, gestion et financement de la formation</b>		
<b>Droit de la formation professionnelle</b> Intégrer l'environnement juridique de la Formation Professionnelle Continue (FPC)	BEST GERESO  TOP AVIS CLIENTS	41
<b>Pilotage de la formation professionnelle</b>	ÉLIGIBLE CPF BLOC DE COMPÉTENCES	42
<b>Construire et présenter le plan de développement des compétences</b> Gérer avec efficacité l'élaboration et le suivi du plan	BEST GERESO	44
<b>Plan de développement des compétences</b> Environnement juridique de la formation et mise en œuvre du plan	OFFRE MODULAIRE	45
<b>Actualités formation</b> Intégrez les dernières nouveautés dans vos pratiques !	BEST GERESO  ACTU	46
<b>Exploiter les financements et piloter son budget formation</b> Maîtrise des contraintes budgétaires et des coûts	BEST GERESO	47
<b>Gérer efficacement les contrats d'alternance</b> Apprentissage, professionnalisation...		48
<b>Recruter et intégrer des alternants</b> Ajuster ses pratiques de recrutement pour attirer, intégrer et fidéliser de jeunes talents		49

<b>Gérer l'alternance dans son entreprise</b> Contrats, processus de recrutement, intégration des alternants et stagiaires	OFFRE MODULAIRE 	50
<b>Formation de formateur et ingénierie de formation</b>		
<b>De l'ingénierie de formation à l'ingénierie pédagogique</b> Concevoir et piloter une action de formation : du cahier des charges à l'évaluation	BEST GERESO 	51
<b>Élaborer un module de formation interne</b> Analyser une demande et concevoir une action de formation		52
<b>Neurosciences et apprentissage</b> Optimiser vos formations grâce aux fondamentaux de la neuropédagogie	NOUVEAU 	53
<b>Concevoir un QCM</b> Élaborer des questionnaires à choix multiples efficaces pour évaluer vos apprenants	NOUVEAU 	54
<b>Animer un module de formation interne</b> Assurer l'animation d'une formation et la gestion du groupe d'apprenants		55
<b>Élaborer et animer un module de formation interne</b> Définir, concevoir, préparer et faire vivre une formation	OFFRE MODULAIRE 	56
<b>Être formateur AFEST</b> Intégrer la démarche et accompagner le bénéficiaire de l'AFEST	EXCLU INTRA 	57
<b>Réussir sa mission de tuteur</b> Actes pédagogiques et managériaux dans le cadre d'un tutorat	EXCLU INTRA 	58
<b>Digital Learning</b>		
<b>Acculturation au Digital Learning</b> Découvrir le Digital Learning pour faire évoluer ses pratiques pédagogiques		59
<b>Animer une classe virtuelle</b> Adapter sa pédagogie à l'animation à distance		60
<b>IA Générative &amp; Formation</b> Utiliser l'Intelligence Artificielle pour concevoir, animer et évaluer une formation	NOUVEAU 	61
<b>Réussir son webinaire</b> Les étapes clés et les bonnes pratiques	NOUVEAU 	62
<b>Gérer la formation à l'ère du digital</b> Intégrer les nouvelles pratiques et outils de formation	EXCLU INTRA 	63
<b>Concevoir et mettre en place un dispositif de blended learning</b> Créer une formation mixte combinant "off line" (présentiel) et "on line" (digital)	EXCLU INTRA 	64



# Formation professionnelle



# Piloter la formation et le développement des compétences (CP FFP®)

## Objectifs

- Choisir les dispositifs de formation professionnelle continue adaptés aux besoins des salariés et de l'entreprise.
- Définir et mettre en oeuvre une politique de formation cohérente avec la stratégie de l'entreprise.
- Identifier les besoins de formation et évaluer la pertinence des réponses des prestataires.
- Construire le plan de développement des compétences, en assurant l'organisation et la mise en oeuvre.
- Optimiser le budget formation.
- Mettre en place et analyser les indicateurs d'évaluation des actions de formations.

## Public et prérequis

Gestionnaires RH, chargés de formation

**Prérequis :** Il est nécessaire de disposer d'un an minimum d'expérience dans l'une de ces fonctions

## Admission

La procédure d'admission vise à vérifier l'adéquation entre les prérequis, le choix du parcours certifiant, le projet professionnel et le profil du candidat. Elle comprend :

- L'étude du dossier de candidature
- Un entretien téléphonique
- Réalisation de tests cognitifs

A l'issue de la procédure, chaque candidat reçoit une réponse par un courrier motivé.

## Déroulement de l'examen

À la fin du parcours de formation, réalisation d'un cas pratique à présenter devant un jury professionnel

## Taux de réussite

100% des participants aux Certificats professionnels CPFFP® ont obtenu leur certification à l'issue de leur parcours (données actualisées au 2 janvier 2024).

6  
modules

11  
jours

### MODULE #1

#### Responsable formation : affirmez-vous dans votre rôle !

Adopter les meilleures pratiques et renforcer sa position

1 jour - [www.gereso.com/DFOM](http://www.gereso.com/DFOM)

### MODULE #3

#### Exploiter les financements et piloter son budget formation

Maîtrise des contraintes budgétaires et des coûts

2 jours - [www.gereso.com/BUDG](http://www.gereso.com/BUDG)

### MODULE #5

#### Mesure et évaluation de la formation

Mesurer la qualité et l'efficacité des actions de formation

1 jour - [www.gereso.com/EVFO](http://www.gereso.com/EVFO)

### MODULE #2

#### Construire et présenter le plan de développement des compétences

Gérer avec efficacité l'élaboration et le suivi du plan

2 jours - [www.gereso.com/PLFO](http://www.gereso.com/PLFO)

### MODULE #4

#### De l'ingénierie de formation à l'ingénierie pédagogique

Concevoir et piloter une action de formation : du cahier des charges à l'évaluation

3 jours - [www.gereso.com/INGE](http://www.gereso.com/INGE)

### MODULE #6

#### Tableaux de bord formation

Suivre l'activité et la performance du service formation

2 jours - [www.gereso.com/TABF](http://www.gereso.com/TABF)



## Programme de votre formation

### RESPONSABLE FORMATION : AFFIRMEZ-VOUS DANS VOTRE RÔLE ! (1 jour - DFOM)

- Responsable formation : vers un nouveau métier ?
- Intégrer les évolutions de la législation dans son processus formation
- Piloter les relations et renforcer sa visibilité

### CONSTRUIRE ET PRÉSENTER LE PLAN DE DÉVELOPPEMENT DES COMPÉTENCES (2 jours - PLFO)

- Élaborer la politique formation en lien avec la stratégie de l'entreprise
- Recueillir et arbitrer les besoins de formation
- Construire le plan de développement des compétences : une articulation entre cadre juridique, politique formation et dispositifs existants
- Présenter et mettre en forme le plan de développement des compétences

### EXPLOITER LES FINANCEMENTS ET PILOTER SON BUDGET FORMATION (2 jours - BUDG)

- Connaître les obligations financières de l'entreprise depuis la réforme
- Intégrer le cadre réglementaire des actions de formation
- Budgéter ses dépenses de formation
- Recourir aux financements externes : panorama des différentes aides publiques
- Piloter le plan de développement des compétences pour maîtriser les coûts

### DE L'INGÉNIERIE DE FORMATION À L'INGÉNIERIE PÉDAGOGIQUE (3 jours - INGE)

- Cerner les enjeux et délimiter le périmètre d'ingénierie
- Cadrer le besoin et élaborer un cahier des charges
- Construire un parcours de formation adapté
- Optimiser la sélection des prestataires
- Les clés d'une conception pédagogique réussie
- Piloter le déploiement du dispositif et évaluer la formation

### MESURE ET ÉVALUATION DE LA FORMATION (1 jour - EVFO)

- S'adapter aux exigences de la réforme de la formation professionnelle continue
- Construire des outils d'évaluation propres à la stratégie de son entreprise
- Sélectionner les indicateurs à mettre sous contrôle

### TABLEAUX DE BORD FORMATION (2 jours - TABF)

- Le tableau de bord : maîtriser ses fondamentaux
- Concevoir et élaborer des tableaux de bord dédiés à la formation
- Les différents tableaux de la formation : objectifs et finalités
- Communiquer sur les données et rendre compte des résultats du service formation

## Promotions 2025

Voici quelques suggestions de parcours :

19 au 21 mars 2025 - **INGE**  
+ 27 et 28 mars 2025 - **PLFO**  
+ 3 et 4 avril 2025 - **BUDG**  
+ 12 mai 2025 - **DFOM**  
+ 19 et 20 mai 2025 - **TABF**  
+ 27 juin 2025 - **EVFO**

5 et 6 juin 2025 - **PLFO**  
+ 26 et 27 juin 2025 - **BUDG**  
+ 12 septembre 2025 - **DFOM**  
+ 6 au 8 octobre 2025 - **INGE**  
+ 13 et 14 octobre 2025 - **TABF**  
+ 24 octobre 2025 - **EVFO**

2 et 3 octobre 2025 - **PLFO**  
+ 6 au 8 octobre 2025 - **INGE**  
+ 12 novembre 2025 - **DFOM**  
+ 27 et 28 novembre 2025 - **BUDG**  
+ 2 décembre 2025 - **EVFO**  
+ 8 et 9 décembre 2025 - **TABF**

### AUTRES PROMOTIONS

nous consulter

## Lieu

### Espace Formation GERESO

22 place de Catalogne - 75014 Paris  
ou en distanciel

## Tarif

7 095 € HT

(dont 1100 € HT pour les frais de certification) incluant :

- Forfait repas
- Support + e-ressources
- Évaluation LearnEval
- Suivi individuel
- Contrôle des acquis de formation à l'issue de chaque module
- Préparation à l'examen
- Examen final devant un jury professionnel
- Certificat Professionnel reconnu par la FFP et les Acteurs de la compétences

Réf : **CER-RES-FOR**

## Retrouvez l'ensemble des détails de cette formation à cette adresse

[www.gereso.com/CER-RES-FOR](http://www.gereso.com/CER-RES-FOR)

## Informations & inscription

### Avant votre formation :

- Conseillère formation dédiée
- SMS de rappel
- Dans votre Espace web : recueil de vos attentes et auto-diagnostic de vos compétences

### Après votre formation :

Dans votre Espace web : support et ressources pédagogiques, documents administratifs, questionnaire de satisfaction, évaluation LearnEval, réponses à vos questions post-formation

**En inter** : tél : 02 43 23 09 09 - mail : [formation@gereso.fr](mailto:formation@gereso.fr)

**En intra** : tél : 02 43 23 59 89 - mail : [intra@gereso.fr](mailto:intra@gereso.fr)

# Mettre en œuvre le plan de développement des compétences

Coordonner la mise en œuvre et le suivi administratif et qualitatif des actions du plan de développement des compétences

## Objectifs

- Se repérer dans le système de financement et les différentes modalités d'accès à la formation
- Déployer le plan de développement des compétences adapté aux besoins de l'entreprise et à l'évolution de la législation.
- Analyser les résultats des évaluations des formations.
- Alimenter les tableaux de bord de suivi quantitatif et qualitatif des résultats obtenus.

## Public et prérequis

Assistants RH, assistants formation en entreprise, assistants de direction ou adjoints de direction au sein d'une PME

**Prérequis :** Aucun niveau de connaissances préalables n'est requis

## Admission

La procédure d'admission vise à vérifier l'adéquation entre les prérequis, le choix du parcours certifiant, le projet professionnel et le profil du candidat. Elle comprend :

- L'étude du dossier de candidature
- Un entretien téléphonique
- Réalisation de tests cognitifs

A l'issue de la procédure, chaque candidat reçoit une réponse par un courrier motivé.

## Déroulement de l'examen

À la fin du parcours de formation, réalisation d'un cas pratique à présenter devant un jury professionnel

## Taux de réussite

100% des participants aux Certificats professionnels CPFFP® ont obtenu leur certification à l'issue de leur parcours (données actualisées au 2 janvier 2024).

4  
modules

7  
jours

### MODULE #1

#### Droit de la formation professionnelle

Intégrer l'environnement juridique de la Formation Professionnelle Continue (FPC)

**2 jours** - [www.gereso.com/PLAN](http://www.gereso.com/PLAN)

### MODULE #2

#### Construire et présenter le plan de développement des compétences

Gérer avec efficacité l'élaboration et le suivi du plan

**2 jours** - [www.gereso.com/PLFO](http://www.gereso.com/PLFO)

### MODULE #3

#### Mesure et évaluation de la formation

Mesurer la qualité et l'efficacité des actions de formation

**1 jour** - [www.gereso.com/EVFO](http://www.gereso.com/EVFO)

### MODULE #4

#### Tableaux de bord formation

Suivre l'activité et la performance du service formation

**2 jours** - [www.gereso.com/TABF](http://www.gereso.com/TABF)



## Programme de votre formation

---

### DROIT DE LA FORMATION PROFESSIONNELLE (2 jours - PLAN)

- Identifier la place et le rôle de la formation au sein de l'entreprise
- Comprendre le système de financement de la formation professionnelle
- Distinguer les modalités d'accès à la formation : le cadre réglementaire
- Identifier les mesures de développement des compétences

### CONSTRUIRE ET PRÉSENTER LE PLAN DE DÉVELOPPEMENT DES COMPÉTENCES (2 jours - PLFO)

- Élaborer la politique formation en lien avec la stratégie de l'entreprise
- Recueillir et arbitrer les besoins de formation
- Construire le plan de développement des compétences : une articulation entre cadre juridique, politique formation et dispositifs existants
- Présenter et mettre en forme le plan de développement des compétences

### MESURE ET ÉVALUATION DE LA FORMATION (1 jour - EVFO)

- S'adapter aux exigences de la réforme de la formation professionnelle continue
- Construire des outils d'évaluation propres à la stratégie de son entreprise
- Sélectionner les indicateurs à mettre sous contrôle

### TABLEAUX DE BORD FORMATION (2 jours - TABF)

- Le tableau de bord : maîtriser ses fondamentaux
- Concevoir et élaborer des tableaux de bord dédiés à la formation
- Les différents tableaux de la formation : objectifs et finalités
- Communiquer sur les données et rendre compte des résultats du service formation

## Promotions 2025

---

Voici quelques suggestions de parcours :

26 et 27 mai 2025 - **PLAN**

+ 5 et 6 juin 2025 - **PLFO**

+ 27 juin 2025 - **EVFO**

+ 13 et 14 octobre 2025 - **TABF**

15 et 16 septembre 2025 - **PLAN**

+ 2 et 3 octobre 2025 - **PLFO**

+ 24 octobre 2025 - **EVFO**

+ 8 et 9 décembre 2025 - **TABF**

### AUTRES PROMOTIONS

nous consulter

## Lieu

---

### Espace Formation GERESO

22 place de Catalogne - 75014 Paris

ou en distanciel

## Tarif

---

4 190 € HT

(dont 1100 € HT pour les frais de certification) incluant :

- Forfait repas
- Support + e-ressources
- Évaluation LearnEval
- Suivi individuel
- Contrôle des acquis de formation à l'issue de chaque module
- Préparation à l'examen
- Examen final devant un jury professionnel

Réf : **CER-ASS-FOR**

## Retrouvez l'ensemble des détails de cette formation à cette adresse

---

[www.gereso.com/CER-ASS-FOR](http://www.gereso.com/CER-ASS-FOR)

## Informations & inscription

---

### Avant votre formation :

- Conseillère formation dédiée
- SMS de rappel
- Dans votre Espace web : recueil de vos attentes et auto-diagnostic de vos compétences

### Après votre formation :

Dans votre Espace web : support et ressources pédagogiques, documents administratifs, questionnaire de satisfaction, évaluation LearnEval, réponses à vos questions post-formation

**En inter** : tél : 02 43 23 09 09 - mail : [formation@gereso.fr](mailto:formation@gereso.fr)

**En intra** : tél : 02 43 23 59 89 - mail : [intra@gereso.fr](mailto:intra@gereso.fr)

# Concevoir et animer des formations (CP FFP®)

## Objectifs

- Développer une dimension de pédagogue reconnue.
- Conduire un entretien, pédagogique et structuré, de recueil de cahier des charges.
- Définir et structurer un cahier des charges opérationnel (savoirs, savoir-faire et savoir-être).
- Concevoir un scénario pédagogique cohérent avec le cahier des charges.
- Utiliser les techniques d'animation de groupe en formation.
- Gérer des situations des situations particulières et/ou difficiles.

## Public et prérequis

Toute personne amenée à animer, de manière occasionnelle, des formations destinées à des adultes  
**Prérequis** : Il est nécessaire de disposer d'une première expérience dans l'élaboration et l'animation de formations

## Admission

La procédure d'admission vise à vérifier l'adéquation entre les prérequis, le choix du parcours certifiant, le projet professionnel et le profil du candidat. Elle comprend :

- L'étude du dossier de candidature
- Un entretien téléphonique
- Réalisation de tests cognitifs

A l'issue de la procédure, chaque candidat reçoit une réponse par un courrier motivé.

## Déroulement de l'examen

À la fin du parcours de formation, réalisation d'un cas pratique à présenter devant un jury professionnel

## Taux de réussite

100% des participants aux Certificats professionnels CPFFP® ont obtenu leur certification à l'issue de leur parcours (données actualisées au 2 janvier 2024).

4  
modules

5  
jours

### MODULE #1

#### Élaborer un module de formation interne

Analyser une demande et concevoir une action de formation

**2 jours** - [www.gereso.com/OCAS](http://www.gereso.com/OCAS)

### MODULE #4

#### Animer un module de formation interne

Assurer l'animation d'une formation et la gestion du groupe d'apprenants

**2 jours** - [www.gereso.com/OCA2](http://www.gereso.com/OCA2)

### MODULE #2

#### Acculturation au Digital Learning

Découvrir le Digital Learning pour faire évoluer ses pratiques pédagogiques

**0.5 jour** - [www.gereso.com/DILE](http://www.gereso.com/DILE)

### MODULE #5

#### Animer une classe virtuelle

Adapter sa pédagogie à l'animation à distance

**0.5 jour** - [www.gereso.com/ADIS](http://www.gereso.com/ADIS)





## Programme de votre formation

### ÉLABORER UN MODULE DE FORMATION INTERNE (2 jours - OCAS)

- Recueillir la demande de formation
- Réaliser l'ingénierie pédagogique d'une action de formation

### ACCULTURATION AU DIGITAL LEARNING (0.5 jour - DILE)

- Définir le Digital Learning
- Analyser sa pratique pédagogique
- Identifier les usages pédagogiques des outils digitaux
- Travail en individuel en intersessions
- Accompagnement en e-tutorat

### ANIMER UN MODULE DE FORMATION INTERNE (2 jours - OCA2)

- Le cadre réglementaire et administratif lié à la formation professionnelle continue
- Assurer l'ouverture d'une session de formation : instaurer une ambiance propice aux apprentissages
- Utiliser et varier les méthodes pédagogiques
- Favoriser l'adhésion, l'implication et l'autonomie des participants
- Assurer la régulation du groupe stagiaire
- Evaluer les acquis et la satisfaction des apprenants

### ANIMER UNE CLASSE VIRTUELLE (0.5 jour - ADIS)

- Préparer la classe virtuelle
- Animer la classe virtuelle
- Favoriser l'apprentissage en classe virtuelle
- Industrialiser la classe virtuelle
- Travail en individuel en intersessions
- Accompagnement en e-tutorat

## Promotions 2025

Voici quelques suggestions de parcours :

12 et 13 mai 2025 - **OCAS**  
+ 10 octobre 2025 (2h - Matin)  
et 24 octobre 2025 (2h - Matin) - **DILE**  
+ 16 et 17 octobre 2025 - **OCA2**  
+ 14 novembre 2025 (2h - Matin)  
et 12 décembre 2025 (2h - Matin) - **ADIS**  
22 et 23 septembre 2025 - **OCAS**  
+ 10 octobre 2025 (2h - Matin)  
et 24 octobre 2025 (2h - Matin) - **DILE**  
+ 14 novembre 2025 (2h - Matin)  
et 12 décembre 2025 (2h - Matin) - **ADIS**  
+ 15 et 16 décembre 2025 - **OCA2**

**AUTRES PROMOTIONS**  
nous consulter

## Lieu

**Espace Formation GERESO**  
22 place de Catalogne - 75014 Paris  
**ou en distanciel**

## Tarif

4 530 € HT  
(dont 1100 € HT pour les frais de certification) incluant :

- Forfait repas
- Support + e-ressources
- Évaluation LearnEval
- Suivi individuel
- Contrôle des acquis de formation à l'issue de chaque module
- Préparation à l'examen
- Examen final devant un jury professionnel
- Certificat Professionnel reconnu par la FFP et les Acteurs de la compétences

Réf : **CER-FOR-FOR**

## Retrouvez l'ensemble des détails de cette formation à cette adresse

[www.gereso.com/CER-FOR-FOR](http://www.gereso.com/CER-FOR-FOR)

## Informations & inscription

### Avant votre formation :

- Conseillère formation dédiée
- SMS de rappel
- Dans votre Espace web : recueil de vos attentes et auto-diagnostic de vos compétences

### Après votre formation :

Dans votre Espace web : support et ressources pédagogiques, documents administratifs, questionnaire de satisfaction, évaluation LearnEval, réponses à vos questions post-formation

**En inter** : tél : 02 43 23 09 09 • mail : [formation@gereso.fr](mailto:formation@gereso.fr)

**En intra** : tél : 02 43 23 59 89 • mail : [intra@gereso.fr](mailto:intra@gereso.fr)

# Responsable formation : s'affirmer dans son rôle et renforcer ses expertises

Adopter les meilleurs pratiques pour renforcer sa position et optimiser la performance de son service

2  
jours

## Programme de votre formation

### MODULE #1

#### Responsable formation : affirmez-vous dans votre rôle !

Adopter les meilleures pratiques et renforcer sa position

1 jour - Réf. : DFOM

Responsable formation : vers un nouveau métier ?  
Intégrer les évolutions de la législation dans son processus formation  
Piloter les relations et renforcer sa visibilité

### MODULE #2

#### Responsable formation : renforcez vos expertises !

Stratégie de formation, mise en oeuvre du plan, ingénierie pédagogique et financière

1 jour - Réf. : RFOR

Définir la politique formation de son entreprise  
Optimiser la mise en oeuvre du plan de développement des compétences  
Développer son expertise en ingénierie financière  
Optimiser l'ingénierie de formation

## Objectifs

- Identifier les enjeux de la fonction de responsable formation.
- Construire une politique formation adaptée à son entreprise.
- Progresser dans le pilotage et la gestion financière de la formation, en tenant compte des évolutions réglementaires.
- Se positionner en tant que "Responsable Investissement Formation".
- Renforcer sa position auprès des différents acteurs dans sa relation, le conseil et l'accompagnement.

## Tarif

**Inclus :** forfait repas et évaluation LearnEval  
1 760 € HT - 2 055 € HT

### Réf : MODFOM

Formacode : 44528 / 44554 / 13214

## Informations & inscription

tél. : 02 43 23 09 09

mail : formation@gereso.fr

## Cette formation en intra

tél. : 02 43 23 59 89

mail : intra@gereso.fr

## Retrouvez les programmes détaillés de chaque module sur :

[www.gereso.com/MODFOM](http://www.gereso.com/MODFOM)

# Responsable formation : affirmez-vous dans votre rôle !

Adopter les meilleures pratiques et renforcer sa position

1  
jour

## Objectifs

- Intégrer dans ses pratiques les enjeux de la fonction de responsable formation.
- Piloter le processus formation en tenant compte des évolutions réglementaires.
- Renforcer sa position auprès des différents acteurs dans la relation, le conseil et l'accompagnement.

## Les plus

- Les outils, méthodologies et conseils personnalisés d'une consultante expert
- L'élaboration d'un plan d'action personnalisé à la fin de la formation permettant une mise en application opérationnelle sur le terrain

## Public et prérequis

Responsables formation, responsables RH/personnel, chargés de mission ou assistants formation évoluant vers le poste de responsable formation

**Prérequis :** Il est recommandé de disposer d'une bonne connaissance de l'environnement juridique de la formation

## Tarifs

Inclus : forfait repas et évaluation LearnEval

1 015 € HT

Réf : **DFOM**

Formacode : 44528

## Prochaines sessions

**À Paris et à distance :**

12 mai 2025

12 septembre 2025

12 novembre 2025

**Voir toutes les dates :**

[www.gereso.com/DFOM](http://www.gereso.com/DFOM)

## Formation intégrée à

OFFRE MODULAIRE 

**Responsable formation : s'affirmer dans son rôle et renforcer ses expertises p. 32**

CERTIFICAT CPFFP 

**Piloter la formation et le développement des compétences (CP FFP®) p. 26**

## Informations & inscription

**Avant votre formation :**

- Conseillère formation dédiée
- SMS de rappel
- Dans votre Espace web : recueil de vos attentes et auto-diagnostic de vos compétences

**Après votre formation :**

Dans votre Espace web : support et ressources pédagogiques, documents administratifs, questionnaire de satisfaction, évaluation LearnEval, réponses à vos questions post-formation

**Nous contacter :**

**En inter :** tél : 02 43 23 09 09 • mail : [formation@gereso.fr](mailto:formation@gereso.fr)

**En intra :** tél : 02 43 23 59 89 • mail : [intra@gereso.fr](mailto:intra@gereso.fr)

## Programme de votre formation

Ce programme est mis à jour en temps réel pour prendre en compte les dernières nouveautés, et notamment les impacts de la réforme de la formation professionnelle

### RESPONSABLE FORMATION : VERS UN NOUVEAU MÉTIER ?

- Compétences Clés du responsable formation et positionnement dans l'organisation

 **APPLIQUER | Cas pratique : réaliser un mind mapping des rôles, missions et activités du responsable formation**

- Répondre aux nouveaux défis de sa fonction

### INTÉGRER LES ÉVOLUTIONS DE LA LÉGISLATION DANS SON PROCESSUS FORMATION

- Rappel sur les dispositifs de sécurisation des parcours professionnels et point sur le "big bang" de la formation professionnelle
- Quelles obligations de l'employeur et du salarié ?
- Pilotage du CPF : Qui gère ? Comment ? Quelles conditions de mobilisation ? Le reste à charge
- Le rôle des OPCO
- La qualité des organismes de formation

 **ÉVALUER | Quiz : les dispositifs de formation professionnelle continue**

### PILOTER LES RELATIONS ET RENFORCER SA VISIBILITÉ

- Se positionner auprès des différents acteurs internes et externes
- Communiquer sur la formation : obligations légales et promotion de la formation
  - obligations du responsable formation auprès des IRP
  - mise en place d'un plan de communication interne : étapes clés et bonnes pratiques

 **APPLIQUER | Atelier : comment "marketer" la formation au sein de son entreprise ?**

- Sensibiliser les acteurs à la démarche de gestion des compétences et des carrières
  - impliquer les managers à l'accompagnement des parcours professionnels de leurs collaborateurs : mise en place des entretiens professionnels
  - rendre les salariés acteurs de leur évolution professionnelle

 **APPLIQUER | Atelier : comment renforcer sa posture de conseil en formation ?**

 **ÉVALUER | Élaborer un plan d'actions personnalisé : les points clés pour s'affirmer dans son rôle**

# Responsable formation : renforcez vos expertises !

Stratégie de formation, mise en oeuvre du plan,  
ingénierie pédagogique et financière

1  
jour

## Objectifs

- Construire une politique formation adaptée à son entreprise.
- Se positionner en tant que "Responsable Investissement Formation".
- Améliorer la qualité de son plan de développement des compétences.
- Progresser dans le pilotage et la gestion financière de la formation.
- Optimiser l'ingénierie pédagogique.

## Les plus

- Les outils, méthodologies et conseils personnalisés d'une consultante experte
- Une revue détaillée des 3 volets : stratégie, déploiement, pilotage de la formation
- Un focus sur la stratégie de formation, l'ingénierie pédagogique et la gestion financière
- L'élaboration d'un plan d'action personnalisé à la fin de la formation permettant une mise en application opérationnelle sur le terrain

## Public et prérequis

Responsables formation, responsables RH/personnel, chargés de mission ou assistants formation évoluant vers le poste de responsable formation

**Prérequis :** Il est recommandé de disposer d'une bonne connaissance de l'environnement juridique de la formation

## Tarifs

Inclus : forfait repas et évaluation LearnEval

1 040 € HT

Réf : **RFOR**

Formacode : 44528

## Prochaines sessions

**À Paris et à distance :**

11 mars 2025

20 juin 2025

14 novembre 2025

**Voir toutes les dates :**

[www.gereso.com/RFOR](http://www.gereso.com/RFOR)

## Formation intégrée à

OFFRE MODULAIRE 

**Responsable formation : s'affirmer dans son rôle et renforcer ses expertises p. 32**

## Informations & inscription

**Avant votre formation :**

- Conseillère formation dédiée
- SMS de rappel
- Dans votre Espace web : recueil de vos attentes et auto-diagnostic de vos compétences

**Après votre formation :**

Dans votre Espace web : support et ressources pédagogiques, documents administratifs, questionnaire de satisfaction, évaluation LearnEval, réponses à vos questions post-formation

**Nous contacter :**

**En inter :** tél : 02 43 23 09 09 · mail : [formation@gereso.fr](mailto:formation@gereso.fr)

**En intra :** tél : 02 43 23 59 89 · mail : [intra@gereso.fr](mailto:intra@gereso.fr)

## Programme de votre formation

Ce programme est mis à jour en temps réel pour prendre en compte les dernières nouveautés, et notamment les impacts de la réforme de la formation professionnelle

### DÉFINIR LA POLITIQUE FORMATION DE SON ENTREPRISE

- Développer l'efficacité du service formation
  - produire un état des lieux de l'activité formation
  - optimiser ses process
- Élaborer la politique formation en lien avec la stratégie de l'entreprise
- Construire une note d'orientation "formation", la présenter à la direction

 **APPLIQUER | Cas pratique : argumenter avec conviction lors de la présentation de la note d'orientation**

### OPTIMISER LA MISE EN ŒUVRE DU PLAN DE DÉVELOPPEMENT DES COMPÉTENCES

- Construire et mettre en œuvre le plan en tenant compte de la politique formation
  - recueillir les besoins individuels et collectifs en optimisant les outils existants
  - arbitrer les besoins en lien avec les orientations stratégiques de la formation
  - adapter son offre aux besoins de compétences et à la professionnalisation
- Mettre en place une politique d'achat de formation - contractualiser les achats de formation
- Structurer ses pratiques d'évaluation des actions de formation : de la définition du processus à la mise en place de tableaux de bord

 **APPLIQUER | Cas pratique : optimiser son processus de clarification des besoins**

### DÉVELOPPER SON EXPERTISE EN INGÉNIERIE FINANCIÈRE

- Connaître les aspects légaux et conventionnels : comment intégrer la contribution unique ?
- Calculer les coûts réels d'une action de formation et de professionnalisation
- Optimiser son budget formation par des financements externes : Région, État, Europe
- Gérer le ROI / ROE de la formation : mettre en place des indicateurs performants

 **APPLIQUER | Étude de cas : choisir les dispositifs les plus pertinents selon le projet du collaborateur pour optimiser le budget formation**

### OPTIMISER L'INGÉNIERIE DE FORMATION

- Identifier et choisir les modalités de formation : présentiel, blended learning, e-learning

 **COMPRENDRE | Analyser les avantages et inconvénients des différentes modalités**

- Mettre en place un parcours de certification

 **APPLIQUER | Élaborer un plan d'actions personnalisé : les points clés pour développer la performance de son service**

# Piloter un projet de formation

Méthodes et ingénierie pour des solutions adaptées à l'entreprise

2  
jours

## Objectifs

- Accompagner les projets de l'entreprise par une ingénierie de formation adaptée aux besoins.
- Se positionner en tant que chef de projet.
- Utiliser les outils et méthodes appropriés à la conduite de projets formation.
- Mesurer l'efficacité de ses projets formation.
- Progresser dans ses pratiques.

## Les plus

- Une formation permettant aux participants de travailler sur leurs propres projets de formation
- 2 jours pour s'approprier les étapes-clés, bonnes pratiques et outils pour mener à bien ses projets de formation

## Public et prérequis

Responsables et collaborateurs des services formation, chefs de projets et chargés de mission formation

**Prérequis :** Il est nécessaire de disposer de connaissances de base en gestion de la formation

## Tarifs

Inclus : forfait repas et évaluation LearnEval

1 745 € HT

Réf : PIPF

Formacode : 44557

## Prochaines sessions

À l'Espace Formation GERESO de Paris Montparnasse :

24 et 25 mars 2025

29 et 30 septembre 2025

**Formation à distance :**

12 et 13 juin 2025

18 et 19 décembre 2025

**Voir toutes les dates :**

[www.gereso.com/PIPF](http://www.gereso.com/PIPF)

## Informations & inscription

**Avant votre formation :**

- Conseillère formation dédiée
- SMS de rappel
- Dans votre Espace web : recueil de vos attentes et auto-diagnostic de vos compétences

**Après votre formation :**

Dans votre Espace web : support et ressources pédagogiques, documents administratifs, questionnaire de satisfaction, évaluation LearnEval, réponses à vos questions post-formation

**Nous contacter :**

**En inter :** tél : 02 43 23 09 09 • mail : [formation@gereso.fr](mailto:formation@gereso.fr)

**En intra :** tél : 02 43 23 59 89 • mail : [intra@gereso.fr](mailto:intra@gereso.fr)

## Programme de votre formation

### INSCRIRE UN PROJET DE FORMATION DANS LA STRATÉGIE DE L'ENTREPRISE

- Clarifier la demande initiale : contexte, enjeux, contraintes
- Distinguer les différents objectifs du projet de formation : stratégiques, opérationnels, pédagogiques
- Articuler projets de formation et gestion des compétences
  - impacts des évolutions "métiers" et "socio-organisationnelles" au sein de l'entreprise
  - impacts des entretiens professionnels et des démarches "compétences"
- Traduire les besoins de compétences en besoins de formation

 **APPLIQUER | Atelier : élaborer un guide d'entretien-type pour l'analyse des besoins en formation**

### PILOTER LE PROJET DE FORMATION : POSTURE ET MÉTHODES POUR RÉUSSIR

- Respecter les 5 étapes incontournables issues du management de projets
- Intégrer le rôle spécifique du chef de projet formation, acteur du changement dans l'entreprise
- Constituer l'équipe projet : répartition des rôles des différents acteurs (internes, externes) et règles de fonctionnement
- Piloter l'organisation et le déroulement du projet : conditions de réussites et principales causes d'échecs
- Budgéter et arbitrer
- Anticiper la gestion administrative et financière du projet de formation

 **COMPRENDRE | Illustration d'outils d'organisation et de planification**

### PASSER DE L'ARCHITECTURE GLOBALE DU PROJET À LA DÉFINITION DU CAHIER DES CHARGES

- Définir les objectifs pédagogiques et l'organisation attendue
  - compétences à acquérir, niveaux attendus, formulation des objectifs pédagogiques
  - contenus indispensables à transmettre selon la ou les cibles
  - cohérence entre durée, public, objectifs, contenus
  - modalités pédagogiques possibles : présentiel, formation-action, blended, e-learning, l'intelligence artificielle au service de la formation...
  - délais, budget, logistique, objectifs qualité
  - indicateurs de suivi lors des déploiements, actions pilotes, mesures correctives
  - membres du comité de pilotage et acteurs de la gestion opérationnelle du projet

 **APPLIQUER | Cas pratique : construction de tableaux de bord de suivi de projets formation**

- Élaborer le cahier des charges destiné aux prestataires
  - enjeux, objectifs et points incontournables du cahier des charges
  - marges de manœuvre accordées aux prestataires, services demandés
  - lancement d'un appel d'offres : étapes, panel, critères de sélection

### NÉGOCIER L'ACHAT DE LA FORMATION ET RECHERCHER LES FINANCEMENTS APPROPRIÉS

- S'appuyer sur l'OPCO
- Identifier les points négociables lors de l'achat de la formation
- De la négociation à la validation finale du dispositif : contractualisation, conventions

 **EXPÉRIMENTER | Atelier : préparer et conduire un entretien de sélection avec un prestataire**

### MESURER L'EFFICACITÉ DE SON PROJET FORMATION

- Organiser le retour d'expérience sur l'action de formation
- Impliquer la hiérarchie dans l'évaluation des compétences individuelles et collectives
- Évaluer le projet (résultats, ROI) avec les outils adaptés
- Communiquer tout au long du projet et sur ses résultats

 **ÉVALUER | Plan d'action personnalisé :**

- s'approprier et mettre en œuvre les concepts abordés
- identifier ses atouts et axes d'amélioration pour progresser dans son rôle de chef de projet formation

# Réussir la mise en œuvre de l'AFEST

Préparer, réaliser et piloter des Actions de Formation en Situation de Travail (AFEST)



Durée indicative  
**1 jour**

## Objectifs

- Engager une AFEST dans le respect du cadre réglementaire.
- Identifier les situations et publics concernés par l'AFEST.
- Construire le parcours d'une AFEST étape par étape.
- Gérer la mise en œuvre.
- Évaluer les résultats.

## Les plus

- Une formation, théorique et pratique, permettant d'accompagner la mise en œuvre d'une AFEST
- Des exemples pratiques étayés tout au long de la formation pour faciliter l'apprentissage
- L'intégration du cadre réglementaire de la réforme de la formation professionnelle

## Profil des participants

Responsables et gestionnaires RH, partenaires sociaux et toute personne en charge du déploiement de l'AFEST

## Modalités pratiques

Réf : YFES

Formacode : 44577

Formation intra sur-mesure :

le contenu pédagogique, les modalités de réalisation et la tarification font l'objet d'une proposition personnalisée. Votre demande est traitée en temps réel par une équipe dédiée qui vous accompagne dans le suivi de votre formation.

## Informations & étude personnalisée

tél. : 02 43 23 59 89

mail : intra@gereso.fr

## Programme indicatif de votre formation intra

L'Action de Formation en Situation de Travail (AFEST) est reconnue par les pouvoirs publics depuis janvier 2019. Ce dispositif, encore méconnu, offre de nombreux avantages qu'il convient de connaître et saisir pour optimiser le plan de développement des compétences. Néanmoins, sur le terrain, l'AFEST suscite bon nombre d'interrogations : Comment prépare-t-on une formation en situation de travail ? Quelles sont les conditions de mise en œuvre ? Qui est réellement concerné ? Comment suivre et analyser les résultats ? C'est pour répondre à toutes ces questions que nous avons élaboré pour vous cette formation 100% opérationnelle et dédiée à la formation en situation de travail, animée par notre expert de la réglementation de la formation. En participant à cette formation, vous disposerez de toutes les clés pour élaborer, mettre en œuvre et piloter votre propre démarche d'AFEST, et ainsi optimiser votre plan de développement des compétences.

### LES ASPECTS RÉGLEMENTAIRES ENCADRANT L'AFEST

- Intégrer l'AFEST au plan de développement des compétences
- L'AFEST : une action de formation comme les autres (durée, lieux, contenus, traçabilité...)
- Comment financer et faire financer une AFEST ?
- Respecter les contraintes spécifiques de l'AFEST : les points de vigilance
- Valoriser l'AFEST dans le bilan à 6 ans

### 🕒 ÉVALUER | Quiz interactif

### LES ACTEURS D'UNE AFEST

- Les apprenants AFEST
- Les RH et les représentants du personnel
- Les bénéficiaires de l'AFEST
- Le formateur- tuteur AFEST
- L'entreprise, les collègues et le management

### 📄 COMPRENDRE | Élaboration de la matrice des acteurs

### LA MISE EN ŒUVRE PAR ÉTAPE

- Analyser l'activité : passer de la situation de travail à l'ingénierie de la formation
- Accompagner le formateur-tuteur AFEST en interne : avant, pendant, après
- Construire une "phase réflexive"
- Prévoir les évaluations spécifiques des acquis de la formation qui jalonnent ou concluent l'action
- Comment gérer les éventuels aléas et/ou les difficultés ?

### 📄 APPLIQUER | Étude de cas

### 📄 APPLIQUER | Élaborer son plan d'action

# Service formation : marketing et plan de communication

Comment promouvoir ses actions de formation et impliquer les collaborateurs ?

2  
jours

## Objectifs

- Mettre en place un plan de communication efficace pour faire connaître la politique formation de l'entreprise.
- Utiliser les outils de communication et de marketing pour promouvoir ses formations et motiver les collaborateurs à se former.
- Rendre son offre de formation visible et attractive.
- Développer ses qualités de communicant.
- Contribuer au développement de l'image positive du service formation.

## Les plus

- La possibilité pour les participants de travailler sur leurs propres documents : plan de communication, notes intranet, programmes de formation...
- Des mises en situation individuelles et conseils personnalisés du consultant pour optimiser sa communication et son marketing de la formation

## Public et prérequis

Directeurs et responsables formation, responsables RH/personnel, chargés de mission formation

**Prérequis :** Aucun niveau de connaissances préalables n'est requis

## Tarifs

Inclus : forfait repas et évaluation LearnEval

1 630 € HT

Réf : **MAFO**

Formacode : 46311

## Prochaines sessions

À l'Espace Formation GERESO de Paris Montparnasse :

9 et 10 octobre 2025

**Formation à distance :**

3 et 4 avril 2025

**Voir toutes les dates :**

[www.gereso.com/MAFO](http://www.gereso.com/MAFO)

## Informations & inscription

### Avant votre formation :

- Conseillère formation dédiée
- SMS de rappel
- Dans votre Espace web : recueil de vos attentes et auto-diagnostic de vos compétences

### Après votre formation :

Dans votre Espace web : support et ressources pédagogiques, documents administratifs, questionnaire de satisfaction, évaluation LearnEval, réponses à vos questions post-formation

### Nous contacter :

**En inter :** tél : 02 43 23 09 09 • mail : [formation@gereso.fr](mailto:formation@gereso.fr)

**En intra :** tél : 02 43 23 59 89 • mail : [intra@gereso.fr](mailto:intra@gereso.fr)

## Programme de votre formation

### ENJEUX ET OBJECTIFS DE LA COMMUNICATION INTERNE POUR LE SERVICE FORMATION

- Identifier l'importance d'un message clair vis-à-vis de sa politique formation, ses actions de formation
- Répertorier les potentiels freins et résistances : communiquer pour les anticiper
- Identifier les sources de motivation des salariés pour se former : un préalable essentiel

### 🔗 COMPRENDRE | Réflexion en sous-groupes sur les freins et motivations pour se former

### FAIRE CONNAÎTRE SA POLITIQUE ET SON OFFRE FORMATION : DÉFINIR UN PLAN DE COMMUNICATION/MARKETING

- Optimiser les process de communication en interne
  - réaliser l'état des lieux du circuit d'information actuel : auprès des managers, des collaborateurs et de la direction
  - identifier les écarts entre information communiquée et attentes des différents acteurs
  - formaliser ses procédures
  - utiliser l'intranet RH ? Atouts et points de vigilance

### 🔗 ÉVALUER | Autodiagnostic des process de communication existants dans son entreprise

- Intégrer et impliquer les managers dans les projets formation
  - assurer la compréhension des objectifs de formation : une nécessité
  - organiser la communication auprès des équipes, la remontée d'information
- Communiquer autour des droits des salariés à la formation, suite à la réforme
  - les nouveaux dispositifs d'accès et modalités de départ en formation
  - les démarches et délais
  - informer sur les autres acteurs de la formation
- Mener des actions de communication, de marketing en interne : comment donner envie aux salariés de se former ?
  - les différents supports et mode de communication : témoignage, brochure, affiche, teaser, intranet...
  - utiliser les techniques marketing innovantes

### 🔗 APPLIQUER | Cas pratique : réaliser un teaser

### 🔗 APPLIQUER | Cas pratique : réaliser un slogan avec l'IA

### RENDRE ATTRACTIVE SON OFFRE DE FORMATION

- Diversifier les outils pédagogiques
- Varier les modes de formation : e-learning, présentiel, blended learning
- Travailler l'attrait des programmes de formation
  - importance de la maquette du programme : soigner son design
  - rendre le programme attractif et concret pour susciter l'intérêt

### 🔗 APPLIQUER | Cas pratique : à partir de programmes existants, repérer les règles essentielles d'un programme attractif

### MIEUX COMMUNIQUER : VALORISER SES MISSIONS ET GAGNER EN CRÉDIBILITÉ

- Développer le capital image du service formation
- Établir une relation de confiance avec ses interlocuteurs internes
- Optimiser la préparation et l'animation de ses réunions
- Développer ses qualités de communicant
  - les clés de la communication verbale et non verbale
  - adapter sa communication selon le type de situation et l'interlocuteur
  - faire passer ses idées : les techniques d'argumentation
  - communiquer en situations difficiles (tensions, objections...)

### 🔗 EXPÉRIMENTER | Mises en situation issues de cas concrets

# Mesure et évaluation de la formation

Mesurer la qualité et l'efficacité des actions de formation

1  
jour

## Objectifs

- Se mettre en conformité avec les exigences de qualité de la réforme de la formation professionnelle continue.
- Mettre en œuvre un dispositif d'évaluation de la formation adapté à son entreprise.
- Exploiter des outils d'évaluation pertinents

## Les plus

- De nombreux exercices pratiques pour évaluer ses connaissances, mettre en œuvre les points abordés et valider ses acquis
- La construction de modèles de questionnaires et grilles d'analyse à partir de ses propres documents

## Public et prérequis

Responsables et gestionnaires RH, responsables et assistants formation, chargés de mission formation souhaitant optimiser leur retour sur investissement formation et valider l'apport pédagogique des actions engagées

**Prérequis :** Aucun niveau de connaissances préalables n'est requis

## Tarifs

Inclus : forfait repas et évaluation LearnEval

1 040 €

Réf : **EVFO**

Formacode : 44539

## Prochaines sessions

À l'Espace Formation GERESO de Paris Montparnasse :

2 décembre 2025

À Paris et à distance :

3 avril 2025

27 juin 2025

24 octobre 2025

**Voir toutes les dates :**

[www.gereso.com/EVFO](http://www.gereso.com/EVFO)

## Formation intégrée à

CERTIFICAT CPFFP 

Piloter la formation et le développement des compétences (CP FFP®) p. 26

CERTIFICAT 

Mettre en œuvre le plan de développement des compétences p. 28

## Informations & inscription

**Avant votre formation :**

- Conseillère formation dédiée
- SMS de rappel
- Dans votre Espace web : recueil de vos attentes et auto-diagnostic de vos compétences

**Après votre formation :**

Dans votre Espace web : support et ressources pédagogiques, documents administratifs, questionnaire de satisfaction, évaluation LearnEval, réponses à vos questions post-formation

**Nous contacter :**

**En inter :** tél : 02 43 23 09 09 · mail : [formation@gereso.fr](mailto:formation@gereso.fr)

**En intra :** tél : 02 43 23 59 89 · mail : [intra@gereso.fr](mailto:intra@gereso.fr)

## Programme de votre formation

Le programme de cette formation est ajusté en temps réel pour prendre en compte les dernières nouveautés liées à la réforme de la formation professionnelle

### S'ADAPTER AUX EXIGENCES DE LA RÉFORME DE LA FORMATION PROFESSIONNELLE CONTINUE

- La dernière réforme et ses impacts sur la qualité de la formation
- Les obligations des organismes de formation : certification, labellisation, publication des résultats, prix

### CONSTRUIRE DES OUTILS D'ÉVALUATION PROPRES À LA STRATÉGIE DE SON ENTREPRISE

- Examiner la pertinence d'une formation : en amont, en aval, à l'issue de la formation, tout au long du projet de formation
- Évaluer les acquis en amont et en aval de la formation : la pertinence de ce niveau d'évaluation
- Élaborer une grille d'évaluation à chaud : mesurer la qualité de la formation
  - sélectionner des critères pertinents
  - respecter la règle d'objectivité

 **COMPRENDRE | Présentation d'un exemple de solution d'évaluation à chaud**

 **APPLIQUER | Cas pratique : élaborer un questionnaire d'évaluation à chaud adapté aux exigences de l'entreprise**

- Construire un outil d'évaluation à froid : mesurer l'efficacité de la formation
  - débriefing post-formation entre le manager et le participant : les conditions de réussite
  - définir des critères d'évaluation et des objectifs de progression

 **COMPRENDRE | Présentation d'un exemple de solution d'évaluation à froid**

 **APPLIQUER | Cas pratique : élaborer un questionnaire d'évaluation à froid spécifique à son entreprise**

### SÉLECTIONNER LES INDICATEURS À METTRE SOUS CONTRÔLE

- Qu'est-ce qu'un indicateur pertinent ?
- Élaborer un tableau de bord regroupant les indicateurs issus des outils d'évaluation

 **APPLIQUER | Différencier les familles d'indicateurs**





# Évaluation de la formation

Mettre en place un système d'évaluation pour maximiser l'efficacité de vos formations

Durée indicative

2  
jours

## Objectifs

- Se mettre en conformité avec les exigences de qualité de la réforme de la formation professionnelle continue.
- Mettre en œuvre un dispositif d'évaluation de la formation adapté à son entreprise.
- Sélectionner et construire des outils d'évaluation pertinents et efficaces.

## Les plus

- De nombreux exercices pratiques pour évaluer ses connaissances, mettre en œuvre les points abordés et valider ses acquis
- La construction de modèles de questionnaires et grilles d'analyse à partir de ses propres documents

## Profil des participants

Responsables et gestionnaires RH, responsables et assistants formation, chargés de mission formation souhaitant optimiser leur retour sur investissement formation et valider l'apport pédagogique des actions engagées

## Modalités pratiques

Réf : YVFO

Formacode : 44539

Formation intra sur-mesure :

le contenu pédagogique, les modalités de réalisation et la tarification font l'objet d'une proposition personnalisée. Votre demande est traitée en temps réel par une équipe dédiée qui vous accompagne dans le suivi de votre formation.

## Informations & étude personnalisée

tél. : 02 43 23 59 89

mail : intra@gereso.fr

## Programme indicatif de votre formation intra

**La formation professionnelle est un élément déterminant pour la performance de votre entreprise. Vous devez donc chercher à l'optimiser, au même titre que les autres investissements ! Pour cela, nous vous proposons une formation résolument pratique, pendant laquelle vous apprendrez à mesurer l'efficacité de vos investissements formation au travers d'outils d'évaluation performants. Vous disposerez également de méthodes pour contrôler et piloter le dispositif global d'évaluation de la formation, en intégrant toutes les parties prenantes : l'entreprise, le stagiaire et l'organisme de formation.**

### PRÉSENTER LE MODÈLE D'ÉVALUATION DE DONALD KIRKPATRICK

- Comprendre le rôle de l'évaluation de la formation
- Présenter le fonctionnement global du modèle de Kirkpatrick et ses niveaux
- Expliquer les évolutions majeures du modèle de Kirkpatrick depuis sa conception
- Expliquer les freins liés à l'utilisation du modèle de Kirkpatrick par les organisations

### IDENTIFIER LES PARTIES PRENANTES IMPLIQUÉES DANS L'ÉVALUATION DE LA FORMATION

- Appréhender le rôle et les missions de chaque partie prenante impliquée dans l'évaluation
- Transposer le rôle et les missions des parties prenantes à une organisation

 **APPLIQUER | Cas pratique : définir les rôles et missions des parties prenantes dans un processus d'évaluation**

### ÉVALUER LA SATISFACTION DES APPRENANTS

- Identifier les éléments constitutifs de l'évaluation de la satisfaction ainsi que les bonnes pratiques qui y sont associées
- Sélectionner les outils adéquats pour évaluer la satisfaction
- Concevoir un outil d'évaluation de la satisfaction

 **APPLIQUER | Atelier : concevoir un questionnaire d'évaluation de la satisfaction (à chaud)**

### ÉVALUER LES ACQUIS DE LA FORMATION

- Identifier les éléments constitutifs de l'évaluation des acquis ainsi que les bonnes pratiques qui y sont associées
- Sélectionner les outils adéquats pour évaluer les acquis de la formation
- Concevoir un outil d'évaluation des acquis

 **APPLIQUER | Cas pratique : sélectionner une technique d'évaluation formative pour évaluer les acquis de l'apprenant**

### ÉVALUER LE TRANSFERT DES CONNAISSANCES SUR LE POSTE DE TRAVAIL

- Identifier les éléments constitutifs de l'évaluation des comportements ainsi que les bonnes pratiques qui y sont associées
- Sélectionner les outils adéquats pour évaluer les acquis de la formation
- Rédiger un ensemble de questions permettant d'évaluer les apprenants sur le transfert des acquis en situation professionnelle

 **APPLIQUER | Atelier : concevoir un outil d'évaluation du transfert des acquis en situation de travail (à froid)**

### ÉVALUER L'IMPACT DE LA FORMATION SUR LES RÉSULTATS DE L'ENTREPRISE

- Identifier les éléments constitutifs de l'évaluation des résultats ainsi que les bonnes pratiques qui y sont associées
- Concevoir un tableau de bord et sélectionner les indicateurs de performance pertinents pour évaluer l'impact de la formation sur l'organisation
- Évaluer les bénéfices et les limites de l'évaluation des résultats
- Construire un système d'évaluation de la formation sur les 4 niveaux

 **APPLIQUER | Atelier : créer un protocole d'évaluation de la qualité et de l'efficacité de ses formations**

# Tableaux de bord formation

Suivre l'activité et la performance du service formation

2  
jours

## Objectifs

- Développer des tableaux de bord personnalisés et adaptés aux missions du service formation.
- Sélectionner les indicateurs pertinents.
- Analyser les données recueillies pour optimiser le pilotage de la formation.
- Exploiter les tableaux de bord.
- Communiquer sur les résultats obtenus.

## Les plus

- Toutes les bonnes pratiques pour élaborer et restituer des tableaux de bord formation exacts et efficaces
- La possibilité de travailler sur les tableaux de bord apportés par les participants et la mise à disposition de modèles de tableaux de bord formation

## Public et prérequis

Responsables et assistants formation, chargés de mission formation, responsables et collaborateurs des services RH/personnel

**Prérequis :** Aucun niveau de connaissances préalables n'est requis

## Tarifs

Inclus : forfait repas et évaluation LearnEval

1 630 € HT

Réf : **TABF**

Formacode : 32089

## Prochaines sessions

À l'Espace Formation GERESO de Paris Montparnasse :

1<sup>er</sup> et 2 avril 2025

13 et 14 octobre 2025

**Formation à distance :**

19 et 20 mai 2025

8 et 9 décembre 2025

**Voir toutes les dates :**

[www.gereso.com/TABF](http://www.gereso.com/TABF)

## Formation intégrée à

CERTIFICAT CPFFP 

Piloter la formation et le développement des compétences (CP FFP®) p. 26

CERTIFICAT 

Mettre en œuvre le plan de développement des compétences p. 28

## Informations & inscription

**Avant votre formation :**

- Conseillère formation dédiée
- SMS de rappel
- Dans votre Espace web : recueil de vos attentes et auto-diagnostic de vos compétences

**Après votre formation :**

Dans votre Espace web : support et ressources pédagogiques, documents administratifs, questionnaire de satisfaction, évaluation LearnEval, réponses à vos questions post-formation

**Nous contacter :**

**En inter :** tél : 02 43 23 09 09 • mail : [formation@gereso.fr](mailto:formation@gereso.fr)

**En intra :** tél : 02 43 23 59 89 • mail : [intra@gereso.fr](mailto:intra@gereso.fr)

## Programme de votre formation

### LE TABLEAU DE BORD : MAÎTRISER SES FONDAMENTAUX

- Outil d'information et d'aide à la décision pour la stratégie de formation
- Les critères de fiabilité et de qualité
- Les tableaux de bord formation : quelles spécificités ?
- Organiser le recueil de l'information : les étapes-clés
- Identifier les attentes des différents acteurs

 **COMPRENDRE | Brainstorming : quels sont les points-clés d'un tableau de bord pertinent ?**

### CONCEVOIR ET ÉLABORER DES TABLEAUX DE BORD DÉDIÉS À LA FORMATION

- Définir les objectifs du tableau de bord : que souhaite-t-on analyser, contrôler ?
- Sélectionner les bons indicateurs : pertinents, opérationnels, adaptés à son entreprise

 **APPLIQUER | Cas pratique : définir les indicateurs pertinents pour le pilotage de l'activité formation**

- Collecter les informations et organiser les données : les supports et outils
- Structurer ses tableaux de bord : les points de vigilance
- Adapter le tableau de bord au public destinataire

 **ÉVALUER | Autodiagnostic de ses tableaux de bord et préconisations d'améliorations**

### LES DIFFÉRENTS TABLEAUX DE LA FORMATION : OBJECTIFS ET FINALITÉS

- Pilotage stratégique
  - définir les indicateurs de performance
  - déterminer les écarts avec la situation souhaitée
- Gérer et suivre l'activité formation
- Évaluer l'efficacité des actions de formation : à chaud, à froid

 **COMPRENDRE | Analyse de modèles-types de tableaux de bord dédiés à la formation**

### COMMUNIQUER SUR LES DONNÉES ET RENDRE COMPTE DES RÉSULTATS DU SERVICE FORMATION

- Faire parler ses chiffres
  - élaborer des commentaires pertinents
  - construire des graphiques pour plus de visibilité
- Rendre compte du retour sur investissement ou du retour d'exploitation de la formation et proposer des pistes d'amélioration en fonction des résultats obtenus
- Présenter ses tableaux lors de réunions : bonnes pratiques de préparation et de prise de parole

 **EXPÉRIMENTER | Mise en situation : présenter les tableaux de bord**

# Droit de la formation professionnelle

Intégrer l'environnement juridique de la Formation Professionnelle Continue (FPC)

2  
jours

## Objectifs

- Analyser les aspects légaux et conventionnels de la Formation Professionnelle Continue (FPC).
- Définir et mesurer l'impact du système de financement de la formation.
- Gérer la mise en œuvre du Compte Personnel de Formation (CPF) dans une logique de co-investissement.
- Intégrer les différents dispositifs de formation afin d'optimiser l'aspect budgétaire.

## Les plus

- Une formation opérationnelle permettant une mise en application concrète de la réglementation de la formation dès le retour en entreprise
- Des apports d'outils pratiques et opérationnels
- Des exercices pour évaluer ses compétences et confronter sa pratique aux dernières évolutions juridiques : quiz, mini cas, analyse de documents

## Public et prérequis

Responsables et collaborateurs des services formation, chargés de mission formation, responsables et assistants RH

**Prérequis :** Aucun niveau de connaissances préalables n'est requis

## Tarifs

Inclus : forfait repas et évaluation LearnEval

1 635 € HT

Réf : **PLAN**

Formacode : 44557

## Prochaines sessions

À L'Espace Formation GERESO de Paris Montparnasse :

13 et 14 mars 2025

3 et 4 novembre 2025

**Formation à distance :**

26 et 27 mai 2025

15 et 16 septembre 2025

1 et 2 décembre 2025

**À Paris et à distance :**

30 et 31 janvier 2025

**Voir toutes les dates :**

[www.gereso.com/PLAN](http://www.gereso.com/PLAN)

## Formation intégrée à

OFFRE MODULAIRE

Plan de développement des compétences p. 45

CERTIFICAT

Mettre en œuvre le plan

de développement des compétences p. 28

## Informations & inscription

**Avant votre formation :**

- Conseillère formation dédiée
- SMS de rappel
- Dans votre Espace web : recueil de vos attentes et auto-diagnostic de vos compétences

**Après votre formation :**

Dans votre Espace web : support et ressources pédagogiques, documents administratifs, questionnaire de satisfaction, évaluation LearnEval, réponses à vos questions post-formation

**Nous contacter :**

**En inter :** tél : 02 43 23 09 09 · mail : [formation@gereso.fr](mailto:formation@gereso.fr)

**En intra :** tél : 02 43 23 59 89 · mail : [intra@gereso.fr](mailto:intra@gereso.fr)

## Programme de votre formation

Le programme de cette formation est ajusté en temps réel pour prendre en compte les dernières nouveautés

### IDENTIFIER LA PLACE ET LE RÔLE DE LA FORMATION AU SEIN DE L'ENTREPRISE

- Faire le lien entre formation et GEPP
- Définir les responsabilités sociales de l'employeur
- Mettre en place une stratégie de communication au sein de l'entreprise

### 📌 COMPRENDRE | Brainstorming sur les meilleures pratiques de communication en interne

- Comprendre l'historique de la Formation Professionnelle Continue et ses impacts
- Connaître les enjeux de l'entreprise et des salariés suite la dernière réforme

### COMPRENDRE LE SYSTÈME DE FINANCEMENT DE LA FORMATION PROFESSIONNELLE

- Intégrer les règles de financement de la formation professionnelle et de l'apprentissage
  - différencier les taux de contribution en fonction de la taille de l'entreprise
  - définir les obligations conventionnelles et versements volontaires
- Déterminer le rôle et les missions des acteurs de la FP : URSSAF, France compétences, opérateurs de compétences, caisse des dépôts et consignations, branches professionnelles
- Réguler le marché de la formation : le système d'assurance de la qualité (Qualiopi)

### 📌 ÉVALUER | Quiz sur les connaissances acquises

### DISTINGUER LES MODALITÉS D'ACCÈS À LA FORMATION : LE CADRE RÉGLEMENTAIRE

- Le plan de développement des compétences
  - le maintien des obligations de l'employeur
  - la définition de l'action de formation et ses impacts sur la gestion de la formation
  - la Formation Ouverte À Distance (FOAD)
  - la Formation En Situation de Travail (AFEST) : les conditions d'application

### 📌 APPLIQUER | Cas pratique sur le cadre réglementaire

- Le Compte Personnel d'Activité (CPA) : regroupement du CPF, C2P et CEC, quelles utilisations ?
- Le Compte Personnel de Formation
  - modalités d'acquisition - système d'orientation en ligne
  - système de certification professionnelle : rôle des branches professionnelles
  - actions éligibles au CPF (Certificat CléA, certifications RNCP, RSCH)
  - conditions de mise en œuvre - modalités de financement, reste à charge
  - rôle de l'employeur en matière d'abondement, de co-investissement
- Le CPF de Transition Professionnelle : les différentes étapes de validation

### 📌 ÉVALUER | Quiz show (pédagogie inversée)

- Le développement de l'alternance : contrats de professionnalisation et apprentissage
  - simplification des règles administratives
  - conditions de création d'un CFA d'entreprise - renforcement de la fonction tutorale - CFA "hors les murs"
  - modalités de financement et système de péréquation

### 📌 APPLIQUER | Cas pratique : les avantages comparés des contrats de professionnalisation et d'apprentissage

- Le bilan de compétences, la VAE : les nouveautés

### 📌 ÉVALUER | Test de connaissances sur les dispositifs de formation

### IDENTIFIER LES MESURES DE DÉVELOPPEMENT DES COMPÉTENCES

- Accompagner les salariés : les obligations de l'entreprise en matière de compétence
- Faire de l'entretien professionnel un outil de la performance et d'employabilité
- Construire le parcours professionnel : renforcement du Conseil en Evolution Professionnelle
- Tracer compétences et qualifications acquises : le passeport orientation-formation



# Pilotage de la formation professionnelle

RNCP35878BC07

## Objectifs

- Concevoir et mettre en œuvre tout le processus de formation dans l'entreprise.
- Identifier la réglementation relative à la formation professionnelle continue.
- Identifier et articuler au mieux les différents dispositifs d'accès à la formation pour optimiser les dispositifs de développement des compétences.
- Mieux clarifier les besoins en formation et mettre en place un arbitrage efficient.
- Expliquer les différentes étapes d'élaboration du plan de développement des compétences et identifier les conditions de réussite.

## Les plus

- 2 modules complémentaires pour une mise en application concrète de la réglementation de la formation et une élaboration efficace du plan de développement des compétences
- Des apports d'outils pratiques et opérationnels
- Des exercices pour évaluer ses compétences et confronter sa pratique aux dernières évolutions juridiques
- Un bloc de compétences éligible au CPF et bénéficiant de la certification Sup des RH

## Public et prérequis

Cette certification est ouverte à tout salarié, titulaire d'un Bac + 2, ou d'un niveau Bac + 2 et d'au moins 3 ans d'expérience professionnelle, ou d'un niveau Bac et d'au moins 5 ans d'expérience professionnelle.

**Prérequis :** Aucun niveau de connaissances préalables n'est requis

## Admission

Les dossiers de candidature, complétés d'un CV détaillé, d'une copie de pièce d'identité et de la copie du dernier diplôme obtenu son validés par GERESO et Sup des RH. À l'issue de la procédure, chaque candidat reçoit une réponse par courrier motivé.

## Déroulement de l'examen

L'épreuve de certification se déroule dans les 2 mois après la fin du parcours de formation : épreuve écrite transverse à l'ensemble des thématiques du bloc, basée sur des cas pratiques d'entreprise (durée 3h).

Certificateur : SUP des RH

N° d'enregistrement au RNCP : 35878

Date d'enregistrement : 15/09/2021

2  
modules

4  
jours

28  
heures

### MODULE #1

#### Droit de la formation professionnelle

Intégrer l'environnement juridique de la Formation Professionnelle Continue (FPC)

**2 jours** - [www.gereso.com/PLAN](http://www.gereso.com/PLAN)

### MODULE #2

#### Construire et présenter le plan de développement des compétences

Gérer avec efficacité l'élaboration et le suivi du plan

**2 jours** - [www.gereso.com/PLFO](http://www.gereso.com/PLFO)

## Programme de votre formation

### DROIT DE LA FORMATION PROFESSIONNELLE (2 jours - PLAN)

- Identifier la place et le rôle de la formation au sein de l'entreprise
  - Faire le lien entre formation et GEPP
  - Définir les responsabilités sociales de l'employeur
  - Mettre en place une stratégie de communication au sein de l'entreprise

### 📖 COMPRENDRE | Brainstorming sur les meilleures pratiques de communication en interne

- Comprendre l'historique de la FPC et ses impacts
- Connaître les enjeux de l'entreprise et des salariés suite la dernière réforme
- Comprendre le système de financement de la formation professionnelle
  - Intégrer les règles de financement de la formation professionnelle et de l'apprentissage
  - Déterminer le rôle et les missions des acteurs de la FP
  - Réguler le marché de la formation : le système d'assurance de la qualité (Qualiopi)

### 📊 ÉVALUER | Quiz sur les connaissances acquises

- Distinguer les modalités d'accès à la formation : le cadre réglementaire
  - Le plan de développement des compétences

### 📋 APPLIQUER | Cas pratique sur le cadre réglementaire

- Le Compte Personnel d'Activité (CPA)
- Le Compte Personnel de Formation
- Le CPF de Transition Professionnelle : les différentes étapes de validation

### 📊 ÉVALUER | Quiz show (pédagogie inversée)

- Le développement de l'alternance : contrats de professionnalisation et apprentissage

### 📋 APPLIQUER | Cas pratique : les avantages comparés des contrats

- Le bilan de compétences, la VAE : les nouveautés

### 📊 ÉVALUER | Test de connaissances sur les dispositifs de formation

- Identifier les mesures de développement des compétences
  - Accompagner les salariés : les obligations de l'entreprise en matière de compétence
  - Faire de l'entretien professionnel un outil de la performance et d'employabilité
  - Construire le parcours professionnel : renforcement du CEP
  - Tracer compétences et qualifications acquises : le passeport orientation-formation

### CONSTRUIRE ET PRÉSENTER LE PLAN DE DÉVELOPPEMENT DES COMPÉTENCES (2 jours - PLFO)

- Élaborer la politique formation en lien avec la stratégie de l'entreprise
  - Zoom sur les impacts de la dernière réforme, les obligations de l'employeur
- 📊 ÉVALUER | Quiz sur les dispositions de la formation professionnelle continue
  - Adapter la stratégie de l'entreprise à son contexte socio-économique et juridique
  - Traduire les composantes de la stratégie en axes de formation
- 📋 APPLIQUER | Atelier : définir les axes de formation en fonction des origines stratégiques
  - Présenter la note d'orientation "formation" à la direction

### 📖 COMPRENDRE | État des lieux des pratiques

### 📋 APPLIQUER | Atelier : rédiger une note d'orientation

- Recueillir et arbitrer les besoins de formation
  - Les différentes typologies de besoins - Distinguer besoin / envie de formation
  - Utiliser les méthodologies de recueil des besoins

### 📖 COMPRENDRE | Analyse d'exemples de formulaires de recueil des besoins et partage d'expériences

- Hiérarchiser les besoins recueillis : arbitrages à privilégier, responsabilisation des parties prenantes

### 🔍 EXPÉRIMENTER | Mise en situation : déterminer les priorités en termes de formation

- Construire le plan de développement des compétences
  - Quelles sont les principales conditions de réussite et phases dans l'élaboration du plan ?

### 📖 COMPRENDRE | Analyse commentée d'exemples de supports de projet de plan et de suivi de plan

- Évolution de la typologie des actions de formation et intégration de l'apprentissage dans le champ de la formation professionnelle
- Sélectionner le mode d'organisation de la formation
- Associer les méthodes pédagogiques et supports de formation adaptés
- Exploiter les fondements de la relation entre GPEC et formation
- Conjuguer les dispositifs d'accès à la formation et leur financement
- Élaborer des parcours de professionnalisation

### 📋 APPLIQUER | Étude de cas : piloter la formation professionnelle - Besoins individuels

- Chiffrer les besoins de formation

### 📋 APPLIQUER | Atelier sur le budget type d'une action de formation

- Sélectionner les prestataires dans une démarche qualité
- Élaborer une stratégie d'optimisation du budget de formation

### 📋 APPLIQUER | Étude de cas : piloter la formation professionnelle - Besoins collectifs

- Présenter et mettre en forme le plan de développement des compétences
  - IRP et formation : quelles sont les obligations légales de l'entreprise ?
  - Tableaux de bord et indicateurs

### 📋 APPLIQUER | Cas pratique : déterminer les indicateurs pertinents à mettre sous contrôle selon les spécificités de l'entreprise

- Organiser la communication autour du plan de développement des compétences

### 📊 ÉVALUER | Synthèse et quiz final

## Promotions 2025

26 et 27 mai 2025 - **PLAN**  
+ 5 et 6 juin 2025 - **PLFO**

3 et 4 novembre 2025 - **PLAN**  
+ 20 et 21 novembre 2025 - **PLFO**

**AUTRES PROMOTIONS**  
nous consulter

## Lieu

**Espace Formation GERESO**  
22 place de Catalogne - 75014 Paris  
**ou en distanciel**

## Tarif

3 625 € HT incluant :  
• Forfait repas  
• Support + e-ressources  
• Évaluation LearnEval  
• Préparation à l'examen

Réf : **KFOR**  
Formacode : 44557 / 13214

## Retrouvez l'ensemble des détails de cette formation à cette adresse

[www.gereso.com/KFOR](http://www.gereso.com/KFOR)

## Informations & inscription

### Avant votre formation :

- Conseillère formation dédiée
- SMS de rappel
- Dans votre Espace web : recueil de vos attentes et auto-diagnostic de vos compétences

### Après votre formation :

Dans votre Espace web : support et ressources pédagogiques, documents administratifs, questionnaire de satisfaction, évaluation LearnEval, réponses à vos questions post-formation

**En inter :** tél : 02 43 23 09 09 • mail : [formation@gereso.fr](mailto:formation@gereso.fr)

**En intra :** tél : 02 43 23 59 89 • mail : [intra@gereso.fr](mailto:intra@gereso.fr)

# Construire et présenter le plan de développement des compétences

Gérer avec efficacité l'élaboration et le suivi du plan

2  
jours

## Objectifs

- Identifier l'évolution du cadre légal du plan de développement des compétences.
- Définir les différentes étapes d'élaboration du plan.
- Clarifier les besoins en formation et mettre en place un arbitrage efficient.
- Concevoir un plan adapté aux besoins de l'entreprise et à l'évolution de la législation.
- Structurer le plan et le présenter aux Institutions Représentatives du Personnel (IRP).

## Les plus

- Les méthodes, outils et retours d'expériences pour élaborer efficacement son plan de développement des compétences
- La possibilité de travailler directement sur les documents apportés par les participants (plan de formation, documents de présentation au CSE, tableaux de bord de pilotage de la formation)
- Des exercices pratiques à intervalle régulier pour valider les acquis de la formation

## Public et prérequis

Responsables et collaborateurs des services formation, chargés de mission formation, responsables et assistants RH/personnel

**Prérequis :** Il est recommandé de maîtriser l'environnement juridique de la formation ou d'avoir participé à la formation GERESO "Droit de la formation professionnelle"

## Tarifs

Inclus : forfait repas et évaluation LearnEval

1 635 € HT

Réf : **PLFO**

Formacode : 44508

## Prochaines sessions

À l'Espace Formation GERESO de Paris Montparnasse :

27 et 28 mars 2025

2 et 3 octobre 2025

20 et 21 novembre 2025

**Formation à distance :**

5 et 6 juin 2025

11 et 12 décembre 2025

**Voir toutes les dates :**

[www.gereso.com/PLFO](http://www.gereso.com/PLFO)

## Formation intégrée à

OFFRE MODULAIRE 

Plan de développement des compétences p. 45

CERTIFICAT CPFFP 

Piloter la formation et le développement des compétences (CP FFP®) p. 26

CERTIFICAT 

Mettre en œuvre le plan de développement des compétences p. 28

## Informations & inscription

**Avant votre formation :**

- Conseillère formation dédiée
- SMS de rappel
- Dans votre Espace web : recueil de vos attentes et auto-diagnostic de vos compétences

**Après votre formation :**

Dans votre Espace web : support et ressources pédagogiques, documents administratifs, questionnaire de satisfaction, évaluation LearnEval, réponses à vos questions post-formation

**Nous contacter :**

En inter : tél : 02 43 23 09 09 · mail : [formation@gereso.fr](mailto:formation@gereso.fr)

En intra : tél : 02 43 23 59 89 · mail : [intra@gereso.fr](mailto:intra@gereso.fr)

## Programme de votre formation

Le programme de cette formation est ajusté en temps réel pour prendre en compte les dernières nouveautés

### ÉLABORER LA POLITIQUE FORMATION EN LIEN AVEC LA STRATÉGIE DE L'ENTREPRISE

- Zoom sur les impacts de la dernière réforme, les obligations de l'employeur
- 📌 **ÉVALUER | Quiz sur les dispositions de la formation professionnelle continue**
- Adapter la stratégie de l'entreprise à son contexte socio-économique et juridique
- Traduire les composantes de la stratégie en axes de formation

📌 **APPLIQUER | Atelier : définir les axes de formation en fonction des origines stratégiques**

- Présenter la note d'orientation "formation" à la direction

📌 **COMPRENDRE | État des lieux des pratiques**

📌 **APPLIQUER | Atelier : rédiger une note d'orientation**

### RECUEILLIR ET ARBITRER LES BESOINS DE FORMATION

- Les différentes typologies de besoins - Distinguer besoin / envie de formation
- Utiliser les méthodologies de recueil des besoins : enquêtes par questionnaires, entretiens individuels, méthode matricielle ...

📌 **COMPRENDRE | Analyse d'exemples de formulaires de recueil des besoins et partage d'expériences**

- Hiérarchiser les besoins recueillis : arbitrages à privilégier, responsabilisation des parties prenantes

🔍 **EXPÉRIMENTER | Mise en situation : déterminer les priorités en termes de formation**

### CONSTRUIRE LE PLAN DE DÉVELOPPEMENT DES COMPÉTENCES : UNE ARTICULATION ENTRE CADRE JURIDIQUE, POLITIQUE FORMATION ET DISPOSITIFS EXISTANTS.

- Quelles sont les principales conditions de réussite et phases dans l'élaboration du plan ?

📌 **COMPRENDRE | Analyse commentée d'exemples de supports de projet de plan et de suivi de plan**

- Évolution de la typologie des actions de formation et intégration de l'apprentissage dans le champ de la formation professionnelle
- Sélectionner le mode d'organisation de la formation : interne, inter, intra, e-learning, blended learning ...
- Associer les méthodes pédagogiques et supports de formation adaptés
- Exploiter les fondements de la relation entre GPEC et formation
- Conjuguer les dispositifs d'accès à la formation et leur financement
  - plan de développement des compétences, contrat de professionnalisation et contrat d'apprentissage
  - Compte Personnel d'Activité, Validation des Acquis de l'expérience, Bilan de compétences
  - PRO-A, CPF de transition...
- Élaborer des parcours de professionnalisation

📌 **APPLIQUER | Étude de cas : piloter la formation professionnelle - Besoins individuels**

- Chiffrer les besoins de formation

📌 **APPLIQUER | Atelier sur le budget type d'une action de formation**

- Sélectionner les prestataires dans une démarche qualité
- Élaborer une stratégie d'optimisation du budget de formation

📌 **APPLIQUER | Étude de cas : piloter la formation professionnelle - Besoins collectifs**

### PRÉSENTER ET METTRE EN FORME LE PLAN DE DÉVELOPPEMENT DES COMPÉTENCES

- IRP et formation : quelles sont les obligations légales de l'entreprise ?
  - consultations du CSE, documents à fournir, négociation triennale
  - contenu et présentation du plan de développement des compétences
- Tableaux de bord et indicateurs

📌 **APPLIQUER | Cas pratique : déterminer les indicateurs pertinents à mettre sous contrôle selon les spécificités de l'entreprise**

- Organiser la communication autour du plan de développement des compétences

📌 **ÉVALUER | Synthèse et quiz final**

# Plan de développement des compétences

Environnement juridique de la formation et mise en œuvre du plan



4  
jours

## Programme de votre formation

### MODULE #1

#### Droit de la formation professionnelle

Intégrer l'environnement juridique de la Formation Professionnelle Continue (FPC)

2 jours - Réf. : PLAN

Identifier la place et le rôle de la formation au sein de l'entreprise  
Comprendre le système de financement de la formation professionnelle  
Distinguer les modalités d'accès à la formation : le cadre réglementaire  
Identifier les mesures de développement des compétences

### MODULE #2

#### Construire et présenter le plan de développement des compétences

Gérer avec efficacité l'élaboration et le suivi du plan

2 jours - Réf. : PLFO

Élaborer la politique formation en lien avec la stratégie de l'entreprise  
Recueillir et arbitrer les besoins de formation  
Construire le plan de développement des compétences : une articulation entre cadre juridique, politique formation et dispositifs existants.  
Présenter et mettre en forme le plan de développement des compétences

## Objectifs

- Identifier la réglementation de la formation et l'élaboration du plan de développement des compétences.
- Définir et mesurer l'impact du système de financement de la formation.
- Distinguer les différents dispositifs d'accès à la formation et gérer le plan, le CPF et la professionnalisation.
- Intégrer les différentes étapes d'élaboration du plan et identifier les conditions de réussite.
- Clarifier les besoins en formation et concevoir un plan adapté à ces besoins et à ceux de l'entreprise.

## Tarif

**Inclus :** forfait repas et évaluation LearnEval  
2 770 € HT - 3 270 € HT

**Réf. :** MOPLAN

Formacode : 44557 / 44508

## Informations & inscription

**tél. :** 02 43 23 09 09

**mail :** formation@gereso.fr

## Cette formation en intra

**tél. :** 02 43 23 59 89

**mail :** intra@gereso.fr

**Retrouvez les programmes détaillés de chaque module sur :**

[www.gereso.com/MOPLAN](http://www.gereso.com/MOPLAN)

# Actualités formation

Intégrez les dernières nouveautés dans vos pratiques !

1  
jour

## Objectifs

- Intégrer l'actualité juridique de la formation professionnelle.
- Apporter des réponses fiables et actualisées aux questions des salariés.
- Adapter ses offres, ses procédures et ses outils aux obligations légales et conventionnelles.

## Les plus

- Une pédagogie participative favorisant le partage d'expériences et d'expertises entre professionnels de la formation
- Une journée pour une analyse détaillée des dernières nouveautés
- L'identification de cas concrets pour s'approprier le contenu
- Des pistes pour se tenir en veille

## Public et prérequis

Responsables et collaborateurs des services formation, chargés de mission formation, responsables et assistants des services RH/personnel

**Prérequis :** Il est nécessaire de maîtriser l'environnement de la formation professionnelle ou d'avoir participé à une formation GERESO sur ce thème

## Tarifs

Inclus : forfait repas et évaluation LearnEval

1 040 € HT

Réf : **PPLA**

Formacode : 44557

## Prochaines sessions

### À Paris et à distance :

9 avril 2025

11 septembre 2025

### Voir toutes les dates :

[www.gereso.com/PPLA](http://www.gereso.com/PPLA)

## Informations & inscription

### Avant votre formation :

- Conseillère formation dédiée
- SMS de rappel
- Dans votre Espace web : recueil de vos attentes et auto-diagnostic de vos compétences

### Après votre formation :

Dans votre Espace web : support et ressources pédagogiques, documents administratifs, questionnaire de satisfaction, évaluation LearnEval, réponses à vos questions post-formation

### Nous contacter :

**En inter :** tél : 02 43 23 09 09 · mail : [formation@gereso.fr](mailto:formation@gereso.fr)

**En intra :** tél : 02 43 23 59 89 · mail : [intra@gereso.fr](mailto:intra@gereso.fr)

## Programme de votre formation

Le programme de cette formation est ajusté en temps réel pour prendre en compte les dernières nouveautés (juridique obligations, actualité...).

### LE CADRE RÉGLEMENTAIRE DE LA FORMATION PROFESSIONNELLE SUITE À LA RÉFORME

- Tour d'horizon des obligations de l'employeur et du salarié
- Le bilan à 6 ans
- Les sanctions de l'employeur en cas de non respect de ses obligations
- La consultation du CSE et la commission formation

**COMPRENDRE | Jeu de mots sur l'environnement de la formation professionnelle, sur les nouveautés réglementaires**

### ÉVOLUTION DE LA COLLECTE ET DES FINANCEMENTS

- Le système de financement de la formation en France et la collecte de la contribution unique par l'Urssaf
- Le fonctionnement des OPCO et leurs offres de service
- Les missions allouées à France Compétences
- Le FNE-formation en application des dispositions COVID

**APPLIQUER | Atelier de réflexion : négocier avec les OPCO**

### LE PLAN DE DÉVELOPPEMENT DES COMPÉTENCES (PDC)

- Retour sur la définition de l'action de formation
- Le plan de développement des compétences : conception et organisation, éléments clés
- Zoom sur la formation en situation de travail (FEST)

**ÉVALUER | Quiz**

### LES DISPOSITIFS DE FORMATIONS

- Le Compte Personnel de Formation (CPF) : acquisition des droits, conditions d'utilisation, reste à charge
- Le Projet de Transition Professionnelle (PTP)
- Rôle des différents acteurs : employeur, Caisse des Dépôts et Consignation (CDC), Transition pro
- CPA, CEC et CPF : quelles synergies ?

**APPLIQUER | Atelier 1 : Quelle stratégie CPF adopter pour son entreprise ?**

**APPLIQUER | Atelier 2 : Quelle communication mettre en œuvre pour ses salariés ?**

### LES DISPOSITIFS D'ACCOMPAGNEMENT

- Validation des Acquis de l'Expérience (VAE), Conseiller en Évolution Professionnel (CEP), Bilan de compétences : quelles nouveautés ?

**ÉVALUER | Quiz sur les dispositifs d'accompagnement**

### L'ALTERNANCE

- Politique d'alternance en entreprise ; quelles évolutions ?
- Contrat d'apprentissage et contrat de professionnalisation : le comparatif
- Pro-A : comment la gérer au mieux ?
- Créer un CFA d'entreprise : enjeux et méthodologie

**ÉVALUER | Quiz sur l'alternance**

### ASSURER UNE VEILLE JURIDIQUE CONSTANTE

- Les bonnes pratiques pour assurer sa veille
- Les pistes de références

**COMPRENDRE | Brainstorming sur la veille juridique**



# Exploiter les financements et piloter son budget formation

Maîtrise des contraintes budgétaires et des coûts

2  
jours

## Objectifs

- Prendre en compte les incidences des nouvelles dispositions légales sur la gestion du budget formation.
- Exploiter les différentes sources de financements internes et externes de la formation.
- Développer ses compétences en ingénierie financière.
- Optimiser ses dépenses de formation et assurer un suivi budgétaire.

## Les plus

- Une formation opérationnelle sur un sujet à fort enjeu financier pour l'entreprise
- Des cas pratiques, quiz et exercices pour évaluer ses compétences et valider ses acquis
- La possibilité de travailler sur ses propres documents pour une approche encore plus personnalisée : budget formation, tableaux de bord de pilotage de la formation, documents présentés au CE...

## Public et prérequis

Responsables et assistants des services formation, acheteurs et chargés de mission formation, responsables des services RH/personnel, responsables administratifs et financiers chargés du budget formation

**Prérequis :** Aucun niveau de connaissances préalables n'est requis

## Tarifs

Inclus : forfait repas et évaluation LearnEval

1 690 €HT

Réf : **BUDG**

Formacode : 44557

## Prochaines sessions

À l'Espace Formation GERESO de Paris Montparnasse :

3 et 4 avril 2025

27 et 28 novembre 2025

**Formation à distance :**

26 et 27 juin 2025

13 et 14 octobre 2025

**Voir toutes les dates :**

[www.gereso.com/BUDG](http://www.gereso.com/BUDG)

## Formation intégrée à

CERTIFICAT CPFFP 

Piloter la formation et le développement des compétences (CP FFP®) p. 26

## Informations & inscription

**Avant votre formation :**

- Conseillère formation dédiée
- SMS de rappel
- Dans votre Espace web : recueil de vos attentes et auto-diagnostic de vos compétences

**Après votre formation :**

Dans votre Espace web : support et ressources pédagogiques, documents administratifs, questionnaire de satisfaction, évaluation LearnEval, réponses à vos questions post-formation

**Nous contacter :**

**En inter :** tél : 02 43 23 09 09 • mail : [formation@gereso.fr](mailto:formation@gereso.fr)

**En intra :** tél : 02 43 23 59 89 • mail : [intra@gereso.fr](mailto:intra@gereso.fr)

## Programme de votre formation

Le programme de cette formation est ajusté en temps réel pour prendre en compte les dernières nouveautés

### CONNAÎTRE LES OBLIGATIONS FINANCIÈRES DE L'ENTREPRISE DEPUIS LA RÉFORME

- Le responsable formation et la construction budgétaire
- Refonte du système de financement : la nouvelle contribution
- Affectation des fonds et réorganisation des financeurs suite à la réforme
- Organiser le départ des salariés en formation selon le dispositif de formation retenu

🔍 **ÉVALUER | Quiz sur le financement de la formation compte tenu des nouvelles dispositions légales**

📖 **APPLIQUER | Étude de cas : piloter son budget formation - Parcours de formation individuel**

### INTÉGRER LE CADRE RÉGLEMENTAIRE DES ACTIONS DE FORMATION

- Quels définition de l'action de formation ?
- Panorama des dépenses de formation directes et indirectes : coûts réels, coûts cachés
- Comparaison des coûts des actions de formation : interne, intra, inter

📖 **APPLIQUER | Cas pratique : répertoire toutes les dépenses inhérentes à une action de formation**

### BUDGÉTER SES DÉPENSES DE FORMATION

- Définir les priorités dans le plan de développement des compétences
- Mettre en place un système d'arbitrage cohérent avec la stratégie de l'entreprise

🔍 **EXPÉRIMENTER | Mise en situation : déterminer les priorités en termes de formation**

- Bâtir une offre de formation adaptée aux besoins individuels et collectifs : actions de formation, de professionnalisation, de gestion et développement des compétences
- Chiffrer les coûts réels d'une formation : dépenses, recettes
- Anticiper l'impact financier plan/CPA, combiner les dispositifs et optimiser le budget

🗨️ **COMPRENDRE | Brainstroming sur les recettes et réduction de coûts cachés**

### RECOURIR AUX FINANCEMENTS EXTERNES : PANORAMA DES DIFFÉRENTES AIDES PUBLIQUES

- Identifier les financements externes : EDEC, FSE, aides des conseils régionaux
- Comment obtenir des aides publiques ?

🗨️ **COMPRENDRE | Réflexion commune et partage d'expérience : à partir du panorama des aides directes, identifier les aides envisageables pour votre entreprise**

### PILOTER LE PLAN DE DÉVELOPPEMENT DES COMPÉTENCES POUR MAÎTRISER LES COÛTS

- Optimiser ses achats de formation
- Choisir le prestataire
- Effectuer un suivi du budget en fonction du plan prévisionnel

🗨️ **COMPRENDRE | Analyse d'un exemple de support de suivi du plan de développement des compétences et partage d'expérience**

📖 **APPLIQUER | Étude de cas : piloter son budget formation - Chiffrage d'une action de formation selon son mode d'organisation**

- Élaborer un tableau de bord de suivi des coûts de formation : un outil d'aide à la décision

🗨️ **COMPRENDRE | Analyse d'un exemple de tableau de bord**

- Mettre en place des indicateurs pertinents

📖 **APPLIQUER | Atelier : définir les bons indicateurs en fonction des objectifs visés**

- Organiser la communication autour du plan
- Mettre en avant l'investissement formation auprès du CSE : les informations à communiquer

📖 **APPLIQUER | Analyse d'un exemple de bilan de formation**

🔍 **ÉVALUER | Quiz final**

# Gérer efficacement les contrats d'alternance

Apprentissage, professionnalisation...



 1  
jour

## Objectifs

- Organiser la procédure de recours aux contrats de professionnalisation et d'apprentissage ainsi que les relations avec les différents partenaires (CFA, OPCO, DREETS).
- Intégrer les spécificités du régime juridique propre à ces contrats.
- Définir la procédure à suivre et les obligations à respecter liées à l'accueil de stagiaires.

## Les plus

- Un zoom sur des dispositifs soumis à une actualité et à des ajustements réglementaires constants, suite notamment à la loi "Avenir professionnel"
- Des exercices réguliers pour connaître les points-clés de chaque dispositif
- Une formation permettant d'échanger sur ses pratiques et de bénéficier des conseils personnalisés du consultant

+ En option : [E-RESSOURCES](#) 

## Public et prérequis

Responsables et collaborateurs des services RH, administration du personnel/paie, responsables et collaborateurs formation, recrutement, juristes en entreprise

**Prérequis** : Aucun niveau de connaissances préalables n'est requis

## Tarifs

Inclus : forfait repas et évaluation LearnEval

1 050 €

1 249 € HT avec accès e-ressources pendant un an à :

**Le contrat de travail**

(remise de 40 %, soit 199 € HT au lieu de 331 € HT)

Réf : **CAID**

Formacode : 33071

## Prochaines sessions

**À Paris et à distance :**

10 avril 2025

8 septembre 2025

**Voir toutes les dates :**

[www.gereso.com/CAID](http://www.gereso.com/CAID)

## Formation intégrée à

**OFFRE MODULAIRE** 

Gérer l'alternance dans son entreprise p. 50

## Informations & inscription

**Avant votre formation :**

- Conseillère formation dédiée
- SMS de rappel
- Dans votre Espace web : recueil de vos attentes et auto-diagnostic de vos compétences

**Après votre formation :**

Dans votre Espace web : support et ressources pédagogiques, documents administratifs, questionnaire de satisfaction, évaluation LearnEval, réponses à vos questions post-formation

**Nous contacter :**

**En inter :** tél : 02 43 23 09 09 · mail : [formation@gereso.fr](mailto:formation@gereso.fr)

**En intra :** tél : 02 43 23 59 89 · mail : [intra@gereso.fr](mailto:intra@gereso.fr)

## Programme de votre formation

Le programme de cette formation est ajusté en temps réel pour prendre en compte les dernières nouveautés et notamment les impacts de la réforme de l'apprentissage liés à la loi dite pour la liberté de choisir son avenir professionnel

### LE CONTRAT D'APPRENTISSAGE

- L'entrée en apprentissage
  - conditions à remplir par l'apprenti et par l'employeur
  - rédaction du contrat : les mentions obligatoires

 **COMPRENDRE | Étude commentée du formulaire rubrique par rubrique**

 **COMPRENDRE | Identifier les formalités à suivre : relations avec la DREETS, les écoles/CFA, les OPCO**

- Le déroulement de l'apprentissage
  - formation de l'apprenti : alternance entre le CFA et l'entreprise, rôle majeur du tuteur
  - conditions de travail
  - règles de détermination de la rémunération
  - dispositifs incitatifs et de financement

 **ÉVALUER | Quiz**

- La fin du contrat
  - motifs et procédure d'une éventuelle résiliation anticipée
  - situation de l'apprenti à l'issue du contrat

 **ÉVALUER | Quiz**

### LE CONTRAT DE PROFESSIONNALISATION

- L'entrée en professionnalisation
  - les enjeux du contrat de professionnalisation
  - les conditions à remplir par les deux parties
  - l'établissement du contrat

 **COMPRENDRE | Étude commentée du formulaire rubrique par rubrique**

- intégrer les formalités à respecter auprès de la DREETS, du centre de formation et des OPCO
- Déroulement du contrat de professionnalisation
  - organisation de la formation
  - conditions de travail
  - rémunération
- Les aides associées
- La fin du contrat
  - la gestion d'une rupture anticipée du contrat
  - les suites possibles au contrat : quelle organisation ? La problématique des successions de CDD

 **ÉVALUER | Quiz**

### LES SPÉCIFICITÉS DES CONVENTIONS DE STAGE

- Conditions de validité
- Conditions d'emploi

 **ÉVALUER | Quiz interactif**

 **ÉVALUER | Retour sur le quiz d'évaluation des connaissances de début de formation - Correction en groupe**

# Recruter et intégrer des alternants

Ajuster ses pratiques de recrutement pour attirer, intégrer et fidéliser de jeunes talents

1  
jour

## Objectifs

- Adopter un mode de sourcing et de recrutement attractif pour la génération Z.
- Utiliser une méthodologie efficace pour préparer et mener les entretiens de recrutement.
- Evaluer les compétences, la motivation et le potentiel d'un candidat.
- Faciliter l'intégration des jeunes et encourager leur implication.

## Les plus

- Une boîte à outils complète avec la remise de fiches pratiques tout au long de la formation
- L'alternance d'apports théoriques et de mise en pratique à chaque étape
- L'échange de retours d'expérience et de bonnes pratiques

## Public et prérequis

Responsables et chargés de recrutement, responsables et collaborateurs des services RH/formation, juristes, responsables opérationnels ayant à mener des actions de recrutement d'alternants

**Prérequis :** Aucun niveau de connaissances préalables n'est requis

## Tarifs

Inclus : forfait repas et évaluation LearnEval

1 010 € HT

Réf : **ALTE**

Formacode : 33060

## Prochaines sessions

**À Paris et à distance :**

26 mars 2025

9 septembre 2025

**Voir toutes les dates :**

[www.gereso.com/ALTE](http://www.gereso.com/ALTE)

## Formation intégrée à

OFFRE MODULAIRE 

Gérer l'alternance dans son entreprise p. 50

## Informations & inscription

**Avant votre formation :**

- Conseillère formation dédiée
- SMS de rappel
- Dans votre Espace web : recueil de vos attentes et auto-diagnostic de vos compétences

**Après votre formation :**

Dans votre Espace web : support et ressources pédagogiques, documents administratifs, questionnaire de satisfaction, évaluation LearnEval, réponses à vos questions post-formation

**Nous contacter :**

**En inter :** tél : 02 43 23 09 09 • mail : [formation@gereso.fr](mailto:formation@gereso.fr)

**En intra :** tél : 02 43 23 59 89 • mail : [intra@gereso.fr](mailto:intra@gereso.fr)

## Programme de votre formation

### INTÉGRER LES ENJEUX ET LES SPÉCIFICITÉS DU RECOURS À L'ALTERNANCE

- Identifier les enjeux liés au recrutement d'alternants
- Prendre en compte les différences intergénérationnelles et les spécificités de la génération Z

 **COMPRENDRE | Fiche de synthèse sur les attentes de la génération Z vis-à-vis de l'entreprise**

### PRÉPARER LE RECRUTEMENT D'UN ALTERNANT

- Identifier le besoin avec le manager et traduire ce besoin en profil
- Les spécificités du sourcing des "jeunes"
- Choisir le mode et les outils de sélection les mieux adaptés à son besoin : entretien vidéo, speed recruiting, assument,...
- Préparer les questions à poser, adaptées aux spécificités de ce public

 **APPLIQUER | Cas pratique : élaborer une fiche de poste en vue du recrutement d'un alternant**

 **EXPÉRIMENTER | Echange de pratiques sur les méthodes de sélection des candidats**

### MENER L'ENTRETIEN DE RECRUTEMENT D'UN ALTERNANT

- Adopter la bonne attitude et posture pour faciliter le dialogue
- Identifier les différentes compétences, motivations et potentiel du candidat
- Standardiser les étapes de l'entretien

 **COMPRENDRE | Remise d'un schéma-type d'entretien de profil alternant**

 **EXPÉRIMENTER | Collecter les attitudes et questions adaptées à ce public**

### L'INTÉGRATION DE L'ALTERNANT

- Définir le rôle de chacun des acteurs de l'intégration
- Repérer les bonnes pratiques d'accueil susceptibles de favoriser l'implication
- Assurer le suivi du jeune et l'évaluation des acquis dans le cadre de la relation tri-partite : école ou organisme, entreprise et alternant

 **APPLIQUER | Cas pratique : élaborer un parcours d'intégration**

# Gérer l'alternance dans son entreprise

Contrats, processus de recrutement, intégration des alternants et stagiaires

2  
jours

## Programme de votre formation

### MODULE #1

#### Gérer efficacement les contrats d'alternance

Apprentissage, professionnalisation...

1 jour - **Réf.** : CAID

Le contrat d'apprentissage

Le contrat de professionnalisation

Les spécificités des conventions de stage

### MODULE #2

#### Recruter et intégrer des alternants

Ajuster ses pratiques de recrutement pour attirer, intégrer et fidéliser de jeunes talents

1 jour - **Réf.** : ALTE

Intégrer les enjeux et les spécificités du recours à l'alternance

Préparer le recrutement d'un alternant

Mener l'entretien de recrutement d'un alternant

L'intégration de l'alternant

## Objectifs

- Organiser la procédure de recours aux contrats de professionnalisation et d'apprentissage ainsi que les relations avec les différents partenaires (CFA, OPCO, DREETS).
- Intégrer les spécificités du régime juridique propre à ces contrats.
- Adopter un mode de sourcing et de recrutement attractif pour la génération Z.
- Évaluer les compétences, la motivation et le potentiel d'un candidat.
- Faciliter l'intégration des jeunes et encourager leur implication.

## Tarif

**Inclus** : forfait repas et évaluation LearnEval

1 750 € HT - 2 060 € HT

2 147 € HT avec abonnement e-ressources d'1 an :

**Le contrat de travail**

(remise de 40 %, soit 397 € HT au lieu de 662 € HT)

**Réf** : MOCAID

Formacode : 33071 / 33060 / 44548

## Informations & inscription

**tél.** : 02 43 23 09 09

**mail** : formation@gereso.fr

## Cette formation en intra

**tél.** : 02 43 23 59 89

**mail** : intra@gereso.fr

**Retrouvez les programmes détaillés de chaque module sur :**

[www.gereso.com/MOCAID](http://www.gereso.com/MOCAID)

# De l'ingénierie de formation à l'ingénierie pédagogique

Concevoir et piloter une action de formation :  
du cahier des charges à l'évaluation

3  
jours

## Objectifs

- Analyser la demande de formation et élaborer un cahier des charges.
- Concevoir des dispositifs de formation appropriés.
- Sélectionner ses prestataires externes.
- Valider la conception pédagogique.
- Piloter le déploiement du dispositif et évaluer la formation.

## Les plus

- Une formation opérationnelle sur la conception d'un projet de formation (en interne ou en externe) riche en exemples, astuces et cas concrets.
- De nombreuses applications, exercices pratiques et travaux en sous-groupes
- La possibilité de travailler sur vos propres projets pour progresser avec vos outils

## Public et prérequis

Responsables formation, chefs de projet, chargés de formation ou responsables RH ayant à concevoir des dispositifs de formation

**Prérequis :** Il est recommandé de disposer des connaissances de base de l'environnement de la formation professionnelle continue

## Tarifs

Inclus : forfait repas et évaluation LearnEval

2 285 € HT

Réf : **INGE**

Formacode : 44554

## Prochaines sessions

À l'Espace Formation GERESO de Paris Montparnasse :

4 au 6 juin 2025

1<sup>er</sup> au 3 décembre 2025

**Formation à distance :**

19 au 21 mars 2025

6 au 8 octobre 2025

**Voir toutes les dates :**

[www.gereso.com/INGE](http://www.gereso.com/INGE)

## Formation intégrée à

CERTIFICAT CPFFP 

Piloter la formation et le développement des compétences (CP FFP®) p. 26

## Informations & inscription

**Avant votre formation :**

- Conseillère formation dédiée
- SMS de rappel
- Dans votre Espace web : recueil de vos attentes et auto-diagnostic de vos compétences

**Après votre formation :**

Dans votre Espace web : support et ressources pédagogiques, documents administratifs, questionnaire de satisfaction, évaluation LearnEval, réponses à vos questions post-formation

**Nous contacter :**

**En inter :** tél : 02 43 23 09 09 · mail : [formation@gereso.fr](mailto:formation@gereso.fr)

**En intra :** tél : 02 43 23 59 89 · mail : [intra@gereso.fr](mailto:intra@gereso.fr)

## Programme de votre formation

Ce programme est mis à jour en temps réel pour prendre en compte les dernières nouveautés

### CERNER LES ENJEUX ET DÉLIMITER LE PÉRIMÈTRE D'INGÉNIERIE

- Qu'est-ce qu'une formation réussie ?
- Distinguer ingénierie de formation et ingénierie pédagogique
- Situer la formation pour l'articuler avec la démarche compétences

 **COMPRENDRE | Brainstorming : du temps et de l'argent bien investi**

### CADRER LE BESOIN ET ÉLABORER UN CAHIER DES CHARGES

- Explorer la demande pour qualifier le besoin
- Formaliser les objectifs de formation et structurer le cahier des charges

 **APPLIQUER | Cas pratique : poser les bonnes questions et définir les critères de réussite**

### CONSTRUIRE UN PARCOURS DE FORMATION ADAPTÉ

- Se fixer des critères pour construire l'architecture du dispositif de formation
- Prendre en compte les processus d'apprentissage, intégrer l'environnement, les contraintes, les besoins et le contexte des participants
- Comprendre les différentes modalités de formation pour identifier les mieux adaptées
- Séquençer le parcours de formation et déterminer des indicateurs de résultat

 **APPLIQUER | Atelier : utiliser un topogramme d'aide à la décision pour intégrer la pluralité des éléments de contexte de la demande**

 **EXPÉRIMENTER | Étude de cas : préconiser un dispositif de formation adapté en justifiant ses choix**

### OPTIMISER LA SÉLECTION DES PRESTATAIRES

- "Make or buy" ? Choisir entre le développement interne ou la sous-traitance
- Appréhender le marché des prestataires de formation.
- Définir des critères de sélection, lancer un appel d'offres et sélectionner

 **APPLIQUER | Étude de cas : sélectionner un prestataire**

### LES CLÉS D'UNE CONCEPTION PÉDAGOGIQUE RÉUSSIE

- Identifier les pièges à éviter dans l'élaboration d'une formation
- Comprendre les différentes modalités pédagogiques et les phases d'apprentissage
- Construire une progression pédagogique et scénariser le parcours des participants
- Ebaucher le kit pédagogique

 **COMPRENDRE | Activité sur les mécanismes de l'apprentissage**

 **APPLIQUER | Atelier : concevoir une séquence pédagogique**

### PILOTER LE DÉPLOIEMENT DU DISPOSITIF ET ÉVALUER LA FORMATION

- Comprendre les différents niveaux d'évaluation pour prouver l'efficacité de l'action
- Définir le processus d'évaluation et apprendre du projet dans une démarche d'amélioration continue
- Adopter une démarche de pilotage en mode projet : maîtriser la qualité, les coûts, les délais et la communication

 **EXPÉRIMENTER | Atelier : évaluez votre dispositif**

# Élaborer un module de formation interne

Analyser une demande et concevoir une action de formation

2  
jours

## Objectifs

- Analyser une demande de formation pour rédiger le cahier des charges associé.
- Définir les différents niveaux d'objectifs.
- Identifier les objectifs pédagogiques pour ensuite les organiser en une progression cohérente et dynamique.
- Élaborer le déroulé pédagogique de l'action de formation.
- Concevoir les supports, outils d'apprentissage et d'évaluation des acquis.

## Les plus

- Une formation-action s'appuyant sur les projets et/ou modules de formation des apprenants
- Une approche très opérationnelle pour repartir avec les outils, trucs et astuces permettant de réussir l'analyse du besoin et la conception du kit pédagogique associé

## Public et prérequis

Toute personne ayant en charge l'analyse d'une demande et de la conception d'une formation

**Prérequis :** Aucun niveau de connaissances préalables n'est requis

## Tarifs

Inclus : forfait repas et évaluation LearnEval

1 690 € HT

Réf : **OCAS**

Formacode : 44577

## Prochaines sessions

À l'Espace Formation GERESO de Paris Montparnasse :

22 et 23 septembre 2025

**Formation à distance :**

12 et 13 mai 2025

6 et 7 novembre 2025

**Voir toutes les dates :**

[www.gereso.com/OCAS](http://www.gereso.com/OCAS)

## Formation intégrée à

OFFRE MODULAIRE 

Élaborer et animer un module de formation interne  
p. 56

CERTIFICAT CPFFP 

Concevoir et animer des formations (CP FFP®) p. 30

## Informations & inscription

**Avant votre formation :**

- Conseillère formation dédiée
- SMS de rappel
- Dans votre Espace web : recueil de vos attentes et auto-diagnostic de vos compétences

**Après votre formation :**

Dans votre Espace web : support et ressources pédagogiques, documents administratifs, questionnaire de satisfaction, évaluation LearnEval, réponses à vos questions post-formation

**Nous contacter :**

**En inter :** tél : 02 43 23 09 09 · mail : [formation@gereso.fr](mailto:formation@gereso.fr)

**En intra :** tél : 02 43 23 59 89 · mail : [intra@gereso.fr](mailto:intra@gereso.fr)

## Programme de votre formation

### RECUEILLIR LA DEMANDE DE FORMATION

- Expression de la demande par le commanditaire
- Analyse de la demande à l'aide de la méthode "QQOQCP"

### APPLIQUER | Mise en pratique sur les projets / modules des participants

- Formalisation du cahier des charges d'une action de formation
- Définition des objectifs stratégiques et opérationnels

### APPLIQUER | Cas pratique : rédaction du cahier des charges et formulation des objectifs de l'action de formation

### RÉALISER L'INGÉNIERIE PÉDAGOGIQUE D'UNE ACTION DE FORMATION

- Notions de pédagogie / andragogie
- Définition des objectifs pédagogiques
  - définition des objectifs selon le niveau cognitif
  - ordonnancement des objectifs

### APPLIQUER | Cas pratique : rédaction des objectifs pédagogiques du projet de formation

- Organiser l'intervention en assurant une progression cohérente et dynamique
- Choisir les méthodes pédagogiques adaptées à chaque objectif
  - quelle type de démarche ? Démarche inductive et/ou déductive
  - panorama des méthodes pédagogiques

### APPLIQUER | Exercice : cadre d'utilisation, avantages et limites des méthodes pédagogiques

- Concevoir le déroulé pédagogique
  - objectifs et enjeux liés à sa rédaction
  - découpage en séquences pédagogiques
  - contenu de chaque séquence : objectif pédagogique, méthodes et outils, évaluation

### APPLIQUER | Mise en situation sur les projets / modules des participants

- La conception des supports de formation
  - supports d'animation : les bonnes pratiques
  - autres types de support
- Outils d'apprentissage
  - utiliser les outils collaboratifs digitaux en présentiel et en distanciel
  - quelques illustrations
- Les indicateurs observables permettant de mesurer l'atteinte des objectifs pédagogiques
  - les différentes types d'évaluation
  - quand réaliser les évaluations ?
  - les modalités d'évaluation : exemples de modalités

### APPLIQUER | Mise en pratique sur une séquence de formation

# Neurosciences et apprentissage

Optimiser vos formations grâce aux fondamentaux de la neuropédagogie

1  
jour

## Objectifs

- Décrire le cadre des neurosciences pour l'apprentissage.
- Reconnaître les neuromythes.
- Identifier les grands principes de l'apprentissage selon les neurosciences
- Décliner les principes issus des neurosciences pour créer des formations plus efficaces.

## Les plus

- Une formation apportant les connaissances de base sur les neurosciences cognitives
- Une formation active avec questions ouvertes, brainstorming...
- Une formation collaborative grâce à un atelier pour échanger entre pairs

## Public et prérequis

Formateurs et formateurs occasionnels, concepteurs pédagogiques, responsables pédagogiques, chefs de projet formation ou toute personne amenée à concevoir et/ou animer une formation

**Prérequis :** Il est nécessaire de connaître les fondamentaux de la pédagogie

## Tarifs

Inclus : forfait repas et évaluation LearnEval

1 040 € HT

Réf : **NERO**

Formacode : 44571

## Prochaines sessions

À l'Espace Formation GERESO de Paris Montparnasse :

13 mars 2025

16 octobre 2025

**Formation à distance :**

12 juin 2025

**Voir toutes les dates :**

[www.gereso.com/NERO](http://www.gereso.com/NERO)

## Informations & inscription

**Avant votre formation :**

- Conseillère formation dédiée
- SMS de rappel

• Dans votre Espace web : recueil de vos attentes et auto-diagnostic de vos compétences

**Après votre formation :**

Dans votre Espace web : support et ressources pédagogiques, documents administratifs, questionnaire de satisfaction, évaluation LearnEval, réponses à vos questions post-formation

**Nous contacter :**

**En inter :** tél : 02 43 23 09 09 · mail : [formation@gereso.fr](mailto:formation@gereso.fr)

**En intra :** tél : 02 43 23 59 89 · mail : [intra@gereso.fr](mailto:intra@gereso.fr)

## Programme de votre formation

### LE CADRE DES NEUROSCIENCES POUR L'APPRENTISSAGE

- Les neurosciences cognitives
  - notions
  - fascination pour le cerveau et limites
- Les mystères du fonctionnement du cerveau
  - le cerveau : composition et rôle
  - le B.A. BA sur les neurones
  - la plasticité cérébrale, une notion clé

🔗 **ÉVALUER | Quiz sur les essentiels à retenir**

### LES NEUROMYTHES

- Définition et origine
- Les connaître et les reconnaître

🔗 **EXPÉRIMENTER | jeu "la chasse aux neuromythes" : déceler une bonne dizaine de neuromythes bien trop courants**

🔗 **ÉVALUER | Quiz sur les essentiels à retenir**

### LES GRANDS PRINCIPES DE L'APPRENTISSAGE SELON LES NEUROSCIENCES

- Capter et maintenir l'attention
  - définition et types d'attention
  - les limites : la distraction, la surcharge cognitive...
  - comment maintenir l'attention des apprenants ?
- Favoriser l'engagement actif
  - l'action, versus passivité
  - la métacognition
  - comment favoriser l'engagement des apprenants ?
- Utiliser l'erreur et le retour d'information
  - les notions clés : l'apprentissage par l'erreur
  - l'importance des feedback
- Consolider les acquis en mémoire
  - les types de mémoire
  - le processus pour mémoriser
  - comment favoriser la consolidation en mémoire à long terme ?

🔗 **COMPRENDRE | Cas pratique fil rouge : donner des conseils à un apprenant pour l'aider à améliorer ses apprentissages**

### LES BONNES PRATIQUES PROFESSIONNELLES POUR DES FORMATIONS PLUS EFFICACES

- Déclinaison des grands principes des neurosciences du côté des professionnels de la formation
  - comment décliner les principes issus des neurosciences pour créer des formations plus efficaces ? De la conception à l'animation d'une formation

**APPLIQUER | Brainstorming et retours d'expérience entre pairs**

# Concevoir un QCM

Élaborer des questionnaires à choix multiples efficaces pour évaluer vos apprenants

1  
jour

## Objectifs

- Déterminer l'utilité d'un QCM en formation.
- Choisir l'évaluation par QCM en adéquation avec votre scénario pédagogique et les outils numériques.
- Identifier les différents types de questions, les composantes du QCM et les conseils de rédaction.
- Rédiger un QCM efficace pour vos apprenants.

## Les plus

- Une formation pas à pas pour apprendre à concevoir un bon QCM
- Un point sur les outils numériques et l'intelligence artificielle pendant la formation
- Une fiche mémo pratique sur la conception des QCM à l'issue de la formation

## Public et prérequis

Formateurs occasionnels, formateurs, concepteurs pédagogiques, responsables pédagogiques, chefs de projet formation, ou toute personne amenée à concevoir un QCM ou un quiz

**Prérequis :** Il est recommandé de disposer de connaissances en conception pédagogique

## Tarifs

Inclus : forfait repas et évaluation LearnEval

995 € HT

Réf : **EQCM**

Formacode : 44577

## Prochaines sessions

### Formation à distance :

20 mars 2025

10 juin 2025

7 octobre 2025

### Voir toutes les dates :

[www.gereso.com/EQCM](http://www.gereso.com/EQCM)

## Informations & inscription

### Avant votre formation :

- Conseillère formation dédiée
- SMS de rappel
- Dans votre Espace web : recueil de vos attentes et auto-diagnostic de vos compétences

### Après votre formation :

Dans votre Espace web : support et ressources pédagogiques, documents administratifs, questionnaire de satisfaction, évaluation LearnEval, réponses à vos questions post-formation

### Nous contacter :

**En inter :** tél : 02 43 23 09 09 · mail : [formation@gereso.fr](mailto:formation@gereso.fr)

**En intra :** tél : 02 43 23 59 89 · mail : [intra@gereso.fr](mailto:intra@gereso.fr)

## Programme de votre formation

Ce programme est mis à jour en temps réel pour prendre en compte les dernières nouveautés : focus sur les outils numériques et l'IA

### L'UTILITÉ DES QCM EN FORMATION

- Introduction et notions clés
  - QCM, quiz...
  - avantages et inconvénients des QCM
- L'évaluation
  - quels sont les différentes fonctions de l'évaluation ?
  - pour quels types d'évaluation ?
- L'apprentissage
  - l'efficacité des QCM du point de vue des neurosciences

### 🎯 ÉVALUER | Quiz

### L'ÉVALUATION PAR QCM EN ADÉQUATION AVEC LE SCÉNARIO PÉDAGOGIQUE

- Le QCM et l'alignement pédagogique
  - la cohérence avec le déroulé pédagogique : les objectifs pédagogiques et la taxonomie de Bloom
  - la cohérence avec les niveaux cognitifs
- Le QCM et le niveau de maîtrise des acquis
- Le choix de l'outil numérique et l'intelligence artificielle
  - comment choisir son outil en fonction de l'usage

### 🗨️ COMPRENDRE | Étude en groupe : comparer les différents outils numériques et leurs usages

- point sur l'Intelligence Artificielle

### LA CONCEPTION D'UN BON QCM SUR LE FOND ET LA FORME

- Les différents types de questions
  - questions à appariement, ordonnancement...
- Les composantes du QCM
  - la structure du QCM (distracteurs...)
- Les conseils de rédaction d'un QCM
  - la formulation des questions
  - les trucs à faire et à ne pas faire

### 🗨️ COMPRENDRE | Atelier en groupe : lister les bonnes pratiques de rédaction d'un QCM

### LA RÉDACTION D'UN QCM EFFICACE

- Synthèse des points à retenir pour rédiger un QCM efficace

### 🎯 ÉVALUER | Synthèse collaborative de l'essentiel à retenir

- Rédiger un QCM composé de 5 types de questions

### 🔍 EXPÉRIMENTER | Entraînement en individuel ou en binôme (sur la base d'un QCM à améliorer ou à partir d'une création) - Feedback entre pairs



# Animer un module de formation interne

Assurer l'animation d'une formation et la gestion du groupe d'apprenants

2  
jours

## Objectifs

- Intégrer le cadre réglementaire et administratif lié à la formation professionnelle continue.
- Assurer l'ouverture d'une session de formation.
- Utiliser des méthodes pédagogiques variées.
- Favoriser l'adhésion, l'implication et l'autonomie des participants.
- Assurer la régulation du groupe stagiaire.

## Les plus

- Une formation-action s'appuyant sur les modules de formation des apprenants
- Une approche très opérationnelle pour repartir avec les outils, trucs et astuces permettant de réussir l'animation de ses interventions ponctuelles
- Un bilan personnalisé en fin de formation précisant les points forts et les axes de progrès de chaque participant

## Public et prérequis

Formateurs et consultants non professionnels, toute personne souhaitant gagner en aisance et performance dans ses animations de groupe

**Prérequis :** Il est recommandé de disposer de connaissances en ingénierie de formation et pédagogique ou d'avoir participé à la formation GERESO "Élaborer un module de formation interne"

## Tarifs

Inclus : forfait repas et évaluation LearnEval

1 690 €HT

Réf : **OCA2**

Formacode : 44577

## Prochaines sessions

À l'Espace Formation GERESO de Paris Montparnasse :

10 et 11 avril 2025

16 et 17 octobre 2025

**Formation à distance :**

30 juin 2025 et le 1<sup>er</sup> juillet 2025

15 et 16 décembre 2025

**Voir toutes les dates :**

[www.gereso.com/OCA2](http://www.gereso.com/OCA2)

## Formation intégrée à

OFFRE MODULAIRE 

Élaborer et animer un module de formation interne  
p. 56

CERTIFICAT CPFFP 

Concevoir et animer des formations (CP FFP®) p. 30

## Informations & inscription

**Avant votre formation :**

- Conseillère formation dédiée
- SMS de rappel
- Dans votre Espace web : recueil de vos attentes et auto-diagnostic de vos compétences

**Après votre formation :**

Dans votre Espace web : support et ressources pédagogiques, documents administratifs, questionnaire de satisfaction, évaluation LearnEval, réponses à vos questions post-formation

**Nous contacter :**

**En inter :** tél : 02 43 23 09 09 · mail : [formation@gereso.fr](mailto:formation@gereso.fr)

**En intra :** tél : 02 43 23 59 89 · mail : [intra@gereso.fr](mailto:intra@gereso.fr)

## Programme de votre formation

### LE CADRE RÉGLEMENTAIRE ET ADMINISTRATIF LIÉ À LA FORMATION PROFESSIONNELLE CONTINUE

- Le plan de développement des compétences
- Les obligations réglementaires et administratives : rôle du formateur

### ASSURER L'OUVERTURE D'UNE SESSION DE FORMATION : INSTAURER UNE AMBIANCE PROPICE AUX APPRENTISSAGES

- Assurer l'accueil des apprenants
- Les différentes méthodes de présentation des acteurs de la formation
- Recueillir les attentes des apprenants
- Le programme de la formation
- Les règles du jeu

 **EXPÉRIMENTER | Mise en situation : exercice de préparation et animation de l'ouverture d'une session et débriefing**

### UTILISER ET VARIER LES MÉTHODES PÉDAGOGIQUES

- Alternier les méthodes pédagogiques : pourquoi faire ?
- Les 3 règles d'or de la pédagogie pour adultes (andragogie)

 **EXPÉRIMENTER | Atelier sur le choix d'une méthode pédagogique pour l'animation d'une séquence**

### FAVORISER L'ADHÉSION, L'IMPLICATION ET L'AUTONOMIE DES PARTICIPANTS

- Les méthodes et bonnes pratiques pour créer une dynamique de groupe
- Adapter sa communication aux participants
- Intégrer la ludopédagogie dans sa pratique

### ASSURER LA RÉGULATION DU GROUPE STAGIAIRE

- Comment réguler son groupe stagiaire avec tact, diplomatie en s'appuyant sur l'intelligence collective
- Utiliser, si nécessaire, les techniques de recadrage
- Les différents profils de participants : analogie avec les animaux

 **EXPÉRIMENTER | Mises en situation et débriefing en groupe**

### EVALUER LES ACQUIS ET LA SATISFACTION DES APPRENANTS

- Utiliser des outils simples pour évaluer les acquis, tout au long de la formation

 **APPLIQUER | Exercice pratique : pour une séquence de formation, définir ses modalités d'évaluation**

- Assurer la clôture d'une formation
  - vérifier l'atteinte des attentes des apprenants
  - questionner les apprenants pour faire émerger les points de satisfaction et également les points d'amélioration

 **EXPÉRIMENTER | Mise en situation et débriefing en groupe**

# Élaborer et animer un module de formation interne

Définir, concevoir, préparer et faire vivre une formation

4  
jours

## Programme de votre formation

### MODULE #1

#### Élaborer un module de formation interne

Analyser une demande et concevoir une action de formation

2 jours - Réf. : OCAS

Recueillir la demande de formation

Réaliser l'ingénierie pédagogique d'une action de formation

### MODULE #2

#### Animer un module de formation interne

Assurer l'animation d'une formation et la gestion du groupe d'apprenants

2 jours - Réf. : OCA2

Le cadre réglementaire et administratif lié à la formation professionnelle continue

Assurer l'ouverture d'une session de formation : instaurer une ambiance propice aux apprentissages

Utiliser et varier les méthodes pédagogiques

Favoriser l'adhésion, l'implication et l'autonomie des participants

Assurer la régulation du groupe stagiaire

Évaluer les acquis et la satisfaction des apprenants

## Objectifs

- Intégrer le cadre réglementaire et administratif lié à la formation professionnelle continue.
- Analyser une demande de formation et rédiger le cahier des charges associé.
- Définir les différents niveaux d'objectifs, identifier les objectifs pédagogiques et les organiser en une progression cohérente et dynamique.
- Élaborer le déroulé pédagogique de l'action de formation.
- Concevoir les supports, outils d'apprentissage et d'évaluation des acquis et utiliser des méthodes pédagogiques variées.

## Tarif

**Inclus :** forfait repas et évaluation LearnEval  
3 000 € HT - 3 535 € HT

**Réf. : MOOCAS**

Formacode : 44577

## Informations & inscription

**tél. :** 02 43 23 09 09

**mail :** formation@gereso.fr

## Cette formation en intra

**tél. :** 02 43 23 59 89

**mail :** intra@gereso.fr

**Retrouvez les programmes détaillés de chaque module sur :**

[www.gereso.com/MOOCAS](http://www.gereso.com/MOOCAS)

# Être formateur AFEST

Intégrer la démarche et accompagner le bénéficiaire de l'AFEST



Durée indicative  
**2 jours**

## Objectifs

- Définir les spécificités et les composantes d'une démarche d'Action de Formation En Situation de Travail (AFEST).
- Construire le scénario pédagogique d'une formation AFEST.
- Animer une mise en situation AFEST.
- Conduire les moments de réflexivité.
- Réaliser une évaluation des acquis.

## Les plus

- Une formation pratique et opérationnelle qui amène le participant à travailler sur son cas concret identifié d'AFEST
- Des méthodes pédagogiques ludiques et participatives
- La formation permet aux participants qui savent "bien faire" d'acquérir les outils et méthodes pour "bien faire faire"

## Profil des participants

Tout professionnel amené à intégrer un dispositif d'Action de Formation En Situation de Travail (AFEST)

## Modalités pratiques

Réf : YOST

Formacode : 44577

Formation intra sur-mesure :

le contenu pédagogique, les modalités de réalisation et la tarification font l'objet d'une proposition personnalisée. Votre demande est traitée en temps réel par une équipe dédiée qui vous accompagne dans le suivi de votre formation.

## Informations & étude personnalisée

tél. : 02 43 23 59 89

mail : intra@gereso.fr

## Programme indicatif de votre formation intra

**L'environnement professionnel est en constante évolution, et les méthodes traditionnelles de formation sont remises en question. L'AFEST (Action de Formation en Situation de Travail) émerge comme une approche novatrice, permettant une acquisition des compétences par la pratique et l'expérience directe sur le lieu de travail. Dans ce contexte, les entreprises et établissements cherchent à développer leurs compétences internes en matière de formation AFEST, afin de mieux accompagner leurs collaborateurs dans leur montée en compétences. Cette formation de deux jours, proposée en exclusivité intra mettra en avant l'importance d'une approche pédagogique centrée sur l'apprenant, favorisant la mise en situation réelle et l'apprentissage au sein même des activités professionnelles**

### INTÉGRER L'AFEST ET SES COMPOSANTES

- S'approprier les conditions règlementaires de l'AFEST
- Déterminer les étapes d'une AFEST
- Identifier les conditions de mise en œuvre d'une AFEST

**COMPRENDRE | Échanges d'expérience**

### METTRE EN ŒUVRE UNE AFEST

- Accueillir l'apprenant et l'intégrer dans son nouvel environnement
- Réaliser un diagnostic initial
- Fixer le cadre et le contrat pédagogique
- Recueillir les attentes de l'apprenant

**EXPÉRIMENTER | Mises en situations**

### CONDUIRE LA DÉMARCHE RÉFLEXIVE

- Faire prendre du recul à l'apprenant au regard de son action
- Aider l'apprenant à identifier les points positifs et les points à améliorer
- Aider l'apprenant à "conscientiser" ses points forts et ses points de progrès personnels
- Définir de futurs objectifs de développement

**EXPÉRIMENTER | Mises en situations**

### ÉVALUER LES ACQUIS DE L'APPRENANT

- Conduire une auto-évaluation de l'apprenant sur ses acquis
- Réaliser un bilan de l'AFEST
- Définir de nouveaux objectifs

**EXPÉRIMENTER | Mises en situations**

### DÉVELOPPER SA DIMENSION PÉDAGOGIQUE

- Intégrer la notion de pédagogie
- Intégrer les notions d'objectifs professionnels et d'objectifs pédagogiques dans une AFEST
- Définir les différents types de compétences à transmettre
- Définir le scénario pédagogique d'une AFEST

**APPLIQUER | Ateliers sur son cas concret d'AFEST**

**COMPRENDRE | Réflexion en équipe**

# Réussir sa mission de tuteur

Actes pédagogiques et managériaux dans le cadre d'un tutorat



Durée indicative  
**2 jours**

## Objectifs

- Définir le rôle et le positionnement du tuteur dans l'organisation.
- Réussir la phase d'intégration.
- Mettre en œuvre les clés de la communication pédagogique positive.
- Conduire les actes pédagogiques dans l'exercice du tutorat.
- Conduire les actes de management transversal dans l'exercice du tutorat.

## Les plus

- 2 jours pour développer ses compétences de tuteur dans la réalisation d'actes concrets, pédagogiques et managériaux
- Les clés pour réaliser un parcours de développement personnalisé

## Profil des participants

Managers, experts ou toute personne ayant la maîtrise d'un métier ou d'une fonction et devant réaliser un tutorat

## Modalités pratiques

Réf : YRTU

Formacode : 44588

Formation intra sur-mesure :

le contenu pédagogique, les modalités de réalisation et la tarification font l'objet d'une proposition personnalisée. Votre demande est traitée en temps réel par une équipe dédiée qui vous accompagne dans le suivi de votre formation.

## Informations & étude personnalisée

tél. : 02 43 23 59 89

mail : intra@gereso.fr

## Programme indicatif de votre formation intra

**Cette formation apporte une vision globale du rôle et des missions d'un tuteur et permet d'accroître sa légitimité de tuteur en regard des parties prenantes d'un tutorat. Au delà de l'aspect technique et métier d'un tutorat, cette formation intra permet, à vos (futurs) tuteurs, de réaliser un parcours de développement personnel.**

### SE POSITIONNER EN TANT QUE TUTEUR DANS L'ORGANISATION

- Intégrer la notion et les finalités d'un tutorat
- Déterminer les parties prenantes et leurs rôles dans un tutorat
- Faciliter l'intégration du nouvel arrivant
  - les écueils à éviter
  - Droits et devoirs en termes d'environnement de travail et comportements attendus

 **COMPRENDRE | Réflexion en équipes - restitutions de bonnes pratiques**

### TRANSMETTRE SES COMPÉTENCES EN RESPECTANT LA PROGRESSION PÉDAGOGIQUE

- Clarifier la notion de pédagogie et les lois de l'apprentissage
- Identifier les types d'objectifs finaux d'un tutorat
- S'approprier les différentes méthodes pédagogiques à mettre en œuvre dans un tutorat
- Cerner les besoins et motivations de la génération X, Y

 **APPLIQUER | Atelier : réaliser l'escalier pédagogique de la réussite**

 **EXPÉRIMENTER | Mise en situation : appliquer la méthode pédagogique adaptée à la compétence à transmettre**

### CRÉER LA RELATION DE CONFIANCE PROPICE À LA TRANSMISSION DES COMPÉTENCES

- Accompagner vers l'autonomie
  - principaux pièges liés à l'accompagnement
  - adopter une communication pédagogique affirmative et positive
- Réaliser un briefing et un débriefing pour une activité confiée en autonomie
- Mener un recentrage ponctuel du tutoré face à des comportements inadaptés en termes de posture, de motivation,...

 **EXPÉRIMENTER | Entraînement à la transmission de messages concrets et motivants**

 **EXPÉRIMENTER | Mise en situation : mener un entretien pour confier une activité en autonomie (brief et débrief)**

 **EXPÉRIMENTER | Jeux de rôles : mener un entretien de recentrage**

### MENER DES ENTRETIENS DE BILANS D'ÉTAPE POUR APPRÉCIER LA PROGRESSION PÉDAGOGIQUE

- Éviter les biais cognitifs
- Préparer l'entretien de manière objective côté tutoré et tuteur
- Intégrer les différentes étapes de l'entretien de la phase d'accueil à la conclusion
- Réaliser un compte rendu factuel

 **EXPÉRIMENTER | Mise en situation : mener un entretien de bilan d'étape**

 **APPLIQUER | Cas pratique : à partir d'un exemple de compte rendu, repérer les erreurs de langage**

# Acculturation au Digital Learning

Découvrir le Digital Learning pour faire évoluer ses pratiques pédagogiques

Deux fois  
**2 heures**

## Objectifs

- S'approprier le Digital Learning pour faire évoluer ses pratiques pédagogiques.
- Définir le nouveau rôle du formateur.
- Identifier les opportunités et les contraintes du digital learning.

## Les plus

- Deux modules en classe virtuelle de 2 heures permettant aux participants d'expérimenter le digital Learning en tant qu'apprenant
- Des ressources pédagogiques digitales conçues par un partenaire spécialisé dans la formation et l'accompagnement de projet de stratégie de Digital Learning
- Un accompagnement par un consultant tout au long du parcours en e-tutorat

## Public et prérequis

Toute personne amenée à concevoir des formations, chefs de projet formation, chargés de formation, responsables pédagogiques

**Prérequis :** Aucun niveau de connaissances préalables n'est requis

## Tarifs

Inclus : forfait repas et évaluation LearnEval

930 € HT

Réf : **DILE**

Formacode : 44593

## Prochaines sessions

### Formation à distance :

- 14 mars 2025 (matin)
- et 28 mars 2025 (matin)
- 10 octobre 2025 (matin)
- et 24 octobre 2025 (matin)

### Voir toutes les dates :

[www.gereso.com/DILE](http://www.gereso.com/DILE)

## Formation intégrée à

CERTIFICAT CPFFP 

Concevoir et animer des formations (CP FFP@) p. 30

## Informations & inscription

### Avant votre formation :

- Conseillère formation dédiée
- SMS de rappel
- Dans votre Espace web : recueil de vos attentes et auto-diagnostic de vos compétences

### Après votre formation :

Dans votre Espace web : support et ressources pédagogiques, documents administratifs, questionnaire de satisfaction, évaluation LearnEval, réponses à vos questions post-formation

### Nous contacter :

**En inter :** tél : 02 43 23 09 09 · mail : [formation@gereso.fr](mailto:formation@gereso.fr)

**En intra :** tél : 02 43 23 59 89 · mail : [intra@gereso.fr](mailto:intra@gereso.fr)

## Programme de votre formation

### DÉFINIR LE DIGITAL LEARNING

- S'approprier le vocabulaire du Digital Learning
- Reconnaître les enjeux de la digitalisation de la formation
- Reconnaître et s'adapter aux contraintes internes et externes : DSI, équipement, logistique...
- Se projeter dans les évolutions possibles

### ANALYSER SA PRATIQUE PÉDAGOGIQUE

- Mesurer le niveau d'intégration du digital dans une formation
- Utiliser le modèle RABY
- Se positionner grâce au modèle SAMR

### IDENTIFIER LES USAGES PÉDAGOGIQUES DES OUTILS DIGITAUX

- Appliquer le modèle CEFA à la conception pédagogique
- Mesurer le potentiel de digitalisation d'une formation
- Explorer les possibilités des modalités blended, présentiel augmenté, distanciel (a)synchrone à travers des cas d'usage
- Concevoir une formation en Blended Learning

### TRAVAIL EN INDIVIDUEL EN INTERSESSIONS

### ACCOMPAGNEMENT EN E-TUTORAT

# Animer une classe virtuelle

Adapter sa pédagogie à l'animation à distance

Deux fois  
**2 heures**

## Objectifs

- Vérifier les prérequis techniques et pédagogiques d'une classe virtuelle.
- Animer une classe virtuelle.
- Ancrer les enseignements de la classe virtuelle.
- Industrialiser la classe virtuelle.

## Les plus

- Deux modules en classe virtuelle de 2 heures permettant aux participants d'expérimenter le digital Learning en tant qu'apprenant
- Des ressources pédagogiques digitales conçues par un partenaire spécialisé dans la formation et l'accompagnement de projet de stratégie de Digital Learning
- Un accompagnement par un consultant tout au long du parcours en e-tutorat

## Public et prérequis

Toute personne ayant à animer des formations à distance sur tous types de thématiques et pour tous types de public

**Prérequis :** Il est recommandé de disposer d'une pratique d'animation de formation

## Tarifs

Inclus : forfait repas et évaluation LearnEval

930 € HT

Réf : **ADIS**

Formacode : 44593

## Prochaines sessions

### Formation à distance :

11 avril 2025 (matin)

et le 18 avril 2025 (matin)

14 novembre 2025 (matin)

et le 12 décembre (matin)

### Voir toutes les dates :

[www.gereso.com/ADIS](http://www.gereso.com/ADIS)

## Formation intégrée à

CERTIFICAT CPFFP 

Concevoir et animer des formations (CP FFP®) p. 30

## Informations & inscription

### Avant votre formation :

- Conseillère formation dédiée
- SMS de rappel
- Dans votre Espace web : recueil de vos attentes et auto-diagnostic de vos compétences

### Après votre formation :

Dans votre Espace web : support et ressources pédagogiques, documents administratifs, questionnaire de satisfaction, évaluation LearnEval, réponses à vos questions post-formation

### Nous contacter :

**En inter :** tél : 02 43 23 09 09 • mail : [formation@gereso.fr](mailto:formation@gereso.fr)

**En intra :** tél : 02 43 23 59 89 • mail : [intra@gereso.fr](mailto:intra@gereso.fr)

## Programme de votre formation

### PRÉPARER LA CLASSE VIRTUELLE

- Les prérequis techniques
- Les modalités en amont pour préparer la classe virtuelle
- L'engagement apprenant en vue de la classe virtuelle

### ANIMER LA CLASSE VIRTUELLE

- L'introduction
- Les techniques d'animation
- Les interactions selon les objectifs visés
- Les questions/réponses
- La conclusion

### FAVORISER L'APPRENTISSAGE EN CLASSE VIRTUELLE

- Séquencer son déroulé pédagogique
- La diffusion des supports
- Les modalités d'ancrage mémoriel
- L'animation post-classe virtuelle lorsqu'elle est nécessaire
- Le tutorat pour les intersessions
- Les possibilités et contraintes des évaluations à distance

### INDUSTRIALISER LA CLASSE VIRTUELLE

- Gérer les invitations et les évaluations
- L'enregistrement des sections répétables
- Le retour au direct pour la personnalisation
- Le replay

### TRAVAIL EN INDIVIDUEL EN INTERSESSIONS

### ACCOMPAGNEMENT EN E-TUTORAT

# IA Générative & Formation

Utiliser l'Intelligence Artificielle pour concevoir, animer et évaluer une formation

1  
jour

## Objectifs

- Utiliser les apports et les possibilités d'application de l'Intelligence Artificielle (IA) dans la conception, l'animation et l'évaluation de la formation.
- Rédiger des prompts (simples et complexes) efficaces en mobilisant les bonnes pratiques d'usage.
- Intégrer l'IA dans les processus de conception, d'animation et d'évaluation de formation.

## Les plus

- Une formation pratique et immersive : vous apprendrez à créer des contenus dynamiques, à personnaliser vos sessions et à évaluer efficacement vos apprenants grâce à une palette d'outils IA qui vous sera mise à disposition à l'issue de la formation

## Public et prérequis

Formateurs occasionnels ou réguliers, ingénieurs pédagogiques, responsables ou chargés de formation  
**Prérequis :** Il est nécessaire de disposer des connaissances de base en ingénierie pédagogique

## Tarifs

Inclus : forfait repas et évaluation LearnEval

910 € HT

Réf : **IAFO**

Formacode : 44554

## Prochaines sessions

À l'Espace Formation GERESO de Paris Montparnasse :

15 septembre 2025

**Formation à distance :**

1<sup>er</sup> avril 2025

3 novembre 2025

**Voir toutes les dates :**

[www.gereso.com/IAFO](http://www.gereso.com/IAFO)

## Informations & inscription

**Avant votre formation :**

- Conseillère formation dédiée
- SMS de rappel
- Dans votre Espace web : recueil de vos attentes et auto-diagnostic de vos compétences

**Après votre formation :**

Dans votre Espace web : support et ressources pédagogiques, documents administratifs, questionnaire de satisfaction, évaluation LearnEval, réponses à vos questions post-formation

**Nous contacter :**

**En inter :** tél : 02 43 23 09 09 · mail : [formation@gereso.fr](mailto:formation@gereso.fr)

**En intra :** tél : 02 43 23 59 89 · mail : [intra@gereso.fr](mailto:intra@gereso.fr)

## Programme de votre formation

### LES FONDAMENTAUX DE L'IA GÉNÉRATIVE

- Recours à l'Intelligence Artificielle (IA) : quels bénéfices / risques ?

#### **COMPRENDRE | Réflexion collective sur la perception de l'utilisation de l'IA de chaque participant**

- Quelles sont les compétences comportementales requises pour une bonne utilisation de l'IA ?
- Définition de l'IA

#### **APPLIQUER | Cas pratique : à partir de la définition de l'IA, identification des applications dans le domaine de la formation**

### UTILISER L'IA GÉNÉRATIVE POUR CONCEVOIR UNE ACTION DE FORMATION ENGAGEANTE

- Rédiger des questions pertinentes pour cadrer les besoins et objectifs de la formation : l'art de rédiger un prompt efficace

#### **APPLIQUER | Cas pratiques sur la rédaction de prompts simples avec ChatGPT testés en ligne**

- Personnaliser le contenu et les ressources pédagogiques en fonction des besoins individuels des apprenants

#### **EXPÉRIMENTER | Atelier : imaginez une activité de réveil pédagogique avec ChatGPT**

- Rédiger des objectifs d'apprentissage
- Scénariser un parcours de formation

#### **APPLIQUER | Cas pratique : scénariser une formation avec ChatGPT**

### UTILISER L'IA GÉNÉRATIVE POUR ANIMER UNE ACTION DE FORMATION

- Sélectionner et varier les techniques d'animation en présentiel et en distanciel
- Apprendre à utiliser les outils d'intelligence artificielle pour favoriser l'interactivité, la collaboration et l'engagement des apprenants

#### **COMPRENDRE | Brainstorming sur les apports de l'IA dans l'animation**

#### **APPLIQUER | Atelier : création d'activités pédagogiques (exercices pratiques, icebreakers et mises en situation)**

### UTILISER L'IA GÉNÉRATIVE POUR ÉVALUER UNE ACTION DE FORMATION

- Concevoir des outils d'évaluation pour mesurer la satisfaction des apprenants
- Intégrer des activités d'évaluation pour mesurer l'acquisition des apprentissages

#### **APPLIQUER | Cas pratique : créer un système d'évaluation des acquis compatible avec les exigences Qualiopi**

### LA BOÎTE À OUTILS DES IA GÉNÉRATIVES

- La création de supports de formation
- La génération de textes, de vidéos, de sons

### SÉCURITÉ ET ÉTHIQUE DE L'IA GÉNÉRATIVE EN FORMATION

- Les défis et enjeux de l'IA générative en formation
- Les points de vigilance

#### **ÉVALUER | Activité ludique pour synthétiser les apports de la formation**

# Réussir son webinaire

Les étapes clés et les bonnes pratiques

1  
jour

## Objectifs

- Identifier les étapes clés de la réussite d'un webinaire.
- Préparer son webinaire.
- Promouvoir son webinaire.
- Animer, clôturer et suivre son webinaire.

## Les plus

- Une formation-action centrée sur les cas pratiques
- Des temps d'échanges des bonnes pratiques et les conseils du consultant pour réussir l'organisation et l'animation d'un webinaire

## Public et prérequis

Toute personne ayant un projet d'animation de webinaire

**Prérequis :** Il est nécessaire d'être à l'aise avec le digital et les outils numériques

## Tarifs

Inclus : forfait repas et évaluation LearnEval

1 040 € HT

Réf : **RWBI**

Formacode : 44593

## Prochaines sessions

### Formation à distance :

21 mars 2025

16 mai 2025

3 octobre 2025

5 décembre 2025

### Voir toutes les dates :

[www.gereso.com/RWBI](http://www.gereso.com/RWBI)

## Informations & inscription

### Avant votre formation :

- Conseillère formation dédiée
- SMS de rappel
- Dans votre Espace web : recueil de vos attentes et auto-diagnostic de vos compétences

### Après votre formation :

Dans votre Espace web : support et ressources pédagogiques, documents administratifs, questionnaire de satisfaction, évaluation LearnEval, réponses à vos questions post-formation

### Nous contacter :

**En inter :** tél : 02 43 23 09 09 · mail : [formation@gereso.fr](mailto:formation@gereso.fr)

**En intra :** tél : 02 43 23 59 89 · mail : [intra@gereso.fr](mailto:intra@gereso.fr)

## Programme de votre formation

### IDENTIFIER ET MAÎTRISER LES ÉTAPES CLÉS DE LA RÉUSSITE D'UN WEBINAIRE

- Les 4 étapes clés d'un webinaire
  - préparer en amont
  - promouvoir, bien communiquer
  - animer de manière dynamique et engageante
  - clôturer, évaluer et suivre dans la durée

### **COMPRENDRE | Brainstorming et debriefing**

### PRÉPARER SON WEBINAIRE

- Analyser les besoins et attentes du public cible
- Définir le sujet et l'objectif, les messages essentiels à retenir, la durée

### **APPLIQUER | Etude de cas**

- Rédiger les points clés du déroulé
- Identifier les méthodes pédagogiques
- Organiser un webinaire dans Zoom

### **ÉVALUER | Quiz sur la préparation du webinaire**

### PROMOUVOIR SON WEBINAIRE

- Identifier les principes de communication d'un webinaire

### **APPLIQUER | Atelier sur la définition d'une check-list**

### ANIMER, CLÔTURER ET SUIVRE SON WEBINAIRE

- Le démarrage de la formation
- La posture et l'attitude de l'animateur

### **ÉVALUER | Quiz**

- Conclure et suivre son webinaire

### **APPLIQUER | Cas pratique : réalisation d'un évaluation à chaud**

- Analyser le rapport de présence

### **ÉVALUER | Quiz d'évaluation des acquis**

### **ÉVALUER | Synthèse et bilan individuel**



# Gérer la formation à l'ère du digital

Intégrer les nouvelles pratiques et outils de formation



Durée indicative  
**2 jours**

## Objectifs

- Détecter les besoins de formation, publics et contenus adaptés au développement du digital learning.
- Identifier différentes solutions de gestion de la formation pour les adapter à ses besoins.
- Choisir les solutions adaptées à la formation en ligne : plateformes d'apprentissage en ligne, outils e-learning, utilisation du web 2.0.
- Communiquer sur les résultats, le retour sur investissement de l'activité formation en ligne.

## Les plus

- Deux approches complémentaires : la gestion et la mise en œuvre de la formation digitalisée
- Une mise en pratique par des cas concrets : évaluation de solutions existantes, développement ou implémentation de fonctionnalités
- Un regard très actuel, ludique et complet sur les meilleures pratiques de digital learning, illustré de vidéos
- Un inventaire détaillé d'outils pour la formation digitale

## Profil des participants

DRH/RRH, responsables formation, chefs de projet formation, responsables et chargés de projet SIRH, chargés de mission e-learning

## Modalités pratiques

Réf : **YING**  
Formacode : 44554 / 44575 / 46235  
Formation intra sur-mesure :  
le contenu pédagogique, les modalités de réalisation et la tarification font l'objet d'une proposition personnalisée. Votre demande est traitée en temps réel par une équipe dédiée qui vous accompagne dans le suivi de votre formation.

## Informations & étude personnalisée

tél. : 02 43 23 59 89  
mail : intra@gereso.fr

## Programme indicatif de votre formation intra

**En quelques années, les outils à disposition des services formation ont connu une véritable révolution. Exit les tableurs Excel "maison", les sélections de formations "sur un coin de bureau" et les fiches d'évaluation façon "feuille A5". Désormais, le choix, le pilotage et le suivi de l'activité formation s'appuient sur les technologies les plus récentes, en connexion permanente avec toutes les données RH de l'entreprise. Les enjeux ? une meilleure efficacité des processus, bien entendu, mais également l'implication de tous les collaborateurs dans les parcours de formation, l'utilisation effective de nouveaux outils (e-learning ou blended) et au final, une meilleure évaluation du R.O.I. des formations. Grâce à cette formation inédite de 2 jours, vous disposerez d'un point de vue complet et expert sur les nouvelles solutions de formation disponibles pour votre entreprise. Vous verrez également comment ces outils peuvent vous permettre de valoriser votre performance RH**

Le programme de cette formation est ajusté en temps réel pour être en adéquation avec la réforme de la formation professionnelle

### GÉRER LA FORMATION DANS SES DIVERSES COMPOSANTES

- Espace et lieux, moments et durées
- Apprenants, formateurs et tuteurs
- Ressources et bases de données
- Plan de développement des compétences et suivi
- Budgets et suivi financier
- Entretiens professionnels

**🔗 COMPRENDRE | Analyse fonctionnelle d'un système de formation**

### LA FOAD EN PRATIQUE

- Les enjeux de la formation à distance dans l'entreprise
- Définition et réglementation de l'action de formation à distance
- Les différents formats de la FOAD
- Le contrôle de l'assiduité
- Les nouvelles pratiques de l'apprenant "web native" dans son contexte professionnel

**🔗 COMPRENDRE | Partage d'expériences : état des lieux des pratiques**

### METTRE EN ŒUVRE UNE SOLUTION RÉSEAU ADAPTÉE À LA GESTION DE LA FORMATION

- Aller vers la transition numérique pour gérer la formation - l'exemple de la crise COVID
- Panorama du marché : où sont les offreurs ?
- Comparer les outils : plateformes, LMS et autres outils de gestion
- Interopérabilité des systèmes : SIRH, CRM, ERP, Paye, gestion du temps...
- Envisager un cahier des charges et consulter les prestataires
- Élaborer un budget prévisionnel
- Impliquer les partenaires internes

**🔗 APPLIQUER | Étude de cas : sélectionner une solution formation**

**🔗 EXPÉRIMENTER | Mise en situation en FOAD**

**🔗 APPLIQUER | Atelier : question pour un champion, propositions**

### BÂTIR DES FORMATIONS À DISTANCE : LA MÉTHODE ADDIE

- Intégrer et adapter les outils aux objectifs, aux publics, aux contenus
- Surmonter les résistances des apprenants et des formateurs
- Instrumenter l'avant, le pendant et l'après de la formation
- Utiliser l'évaluation en ligne
- Faire ou faire faire...
- Budgets et financements
- Gérer le projet et ses aléas

**🔗 APPLIQUER | Atelier : finaliser un projet d'implémentation**

### ÉVALUER ET SUIVRE LES RETOURS SUR INVESTISSEMENT

- Budgets et optimisation des dépenses
- Quels financements ?
- L'analyse du retour sur investissement

### COMMUNIQUER ET IMPLIQUER : LE PLAN DE COMMUNICATION

- Élaborer les étapes successives
- Envisager la diffusion suivant les cibles et médias adaptés

**🔗 APPLIQUER | Cas pratique : envisager une mise en œuvre**

# Concevoir et mettre en place un dispositif de blended learning

Créer une formation mixte combinant "off line" (présentiel) et "on line" (digital)

Durée indicative

## 2 jours

## Objectifs

- Cartographier les différents dispositifs de formation.
- Intégrer les différences et spécificités des dispositifs de formation.
- Analyser son besoin et le dispositif de formation mixte le plus adapté.
- Transposer un module de formation existant vers un dispositif en Blended Learning : méthode innovante et pragmatique d'analyse des contenus et outils.
- Diagnostiquer les impacts pour ses publics cibles et formaliser sa feuille de route.

## Les plus

- Une formation permettant l'analyse de son propre besoin, l'exploration des solutions possibles, ainsi que le partage de sa situation professionnelle et de son expérience
- Une véritable méthode pragmatique de construction de formation, facilement réutilisable en entreprise.
- L'expérimentation d'outils interactifs pour impulser le digital dans le présentiel.

## Profil des participants

Formateurs, responsables d'ingénierie pédagogique, responsables et chefs de projet formation, concepteurs de formations et de dispositifs e-learning

## Modalités pratiques

Réf : YLEA

Formacode : 44593

Formation intra sur-mesure :

le contenu pédagogique, les modalités de réalisation et la tarification font l'objet d'une proposition personnalisée. Votre demande est traitée en temps réel par une équipe dédiée qui vous accompagne dans le suivi de votre formation.

## Informations & étude personnalisée

tél. : 02 43 23 59 89

mail : intra@gereso.fr

## Programme indicatif de votre formation intra

**La mise à disposition de nouveaux outils de formation sur le marché (modules de e-learning sur étagère, rapid-learning, blended learning, serious games, webconférences...) suscite toujours de nombreuses interrogations de la part des professionnels de la formation en entreprise : comment choisir parmi toutes ces solutions ? Comment construire une formation qui réunit les différents types d'apprentissage et qui soit à la fois innovatrice, efficace et simple à mettre en place ? Comment s'y prendre et quels sont les facteurs clés de succès ? En participant à cette formation intra, vous obtiendrez des réponses personnalisées à toutes ces questions**

### IDENTIFIER LES ATTENTES DES STAGIAIRES À L'ÈRE DU DIGITAL

- Les impacts du digital pour nous clients, collaborateurs, stagiaires
- Les nouvelles modalités d'apprentissage
- Les enjeux pour le service formation et son offre de formation

 **COMPRENDRE | État des lieux dans votre contexte suivant les méthodes agiles**

### CARTOGRAPHIER LES DISPOSITIFS PÉDAGOGIQUES ACTUELS

- Définir le Blended Learning et les terminologies associées
- Cartographier les modalités pédagogiques (digitales et non digitales) : le bon contenu, pour le bon support, pour le bon objectif
- Identifier pourquoi le levier du e-learning utilisé seul ne fonctionne pas

 **APPLIQUER | Étude de cas**

 **COMPRENDRE | Matrice des modalités suivant les modalités d'apprentissage (taxonomie de Bloom)**

 **COMPRENDRE | Analyse des "DO" et "DON'T"**

### CADRER VOTRE BESOIN POUR TRANSPOSER EFFICACEMENT VOS MODULES EXISTANTS VERS LE BLENDED LEARNING

- Formaliser les ambitions du projet et le cahier des charges
- Analyser les besoins des stagiaires et ce à quoi devra répondre le module de formation dans sa version blended learning
- Objectiver le futur dispositif suivant vos contraintes

 **APPLIQUER | Sur la base de l'un de vos modules existants, formaliser votre futur dispositif mixte suivant la méthode du co-design**

### CONCEVOIR ET METTRE EN ŒUVRE UN DISPOSITIF BLENDED LEARNING SUIVANT LA MEILLEURE EXPÉRIENCE ATTENDUE

- S'approprier la méthodologie pour concevoir un module de formation en blended learning
- Analyser le dispositif digital/non digital imaginé sous l'angle du stagiaire, du formateur, du coordinateur formation
- Définir la répartition pertinente des contenus et les modalités pédagogiques adaptées
- Cartographier les outils facilitants pour digitaliser ses contenus
- Formaliser les facteurs de succès

 **APPLIQUER | Sur la base de l'un de vos modules existants, décliner votre futur dispositif mixte suivant la méthode du co-design**

### RÉUSSIR ET "VENDRE" UN DISPOSITIF DE FORMATION EN BLENDED LEARNING

- Analyser des stratégies d'entreprises qui ont impulsé le blended learning
- Préciser les impacts sur votre process de formation mixte : qui, quoi, comment ?
- Identifier vos leviers pour fédérer vos publics face à ses changements

 **APPLIQUER | Étude de cas**

 **ÉVALUER | Analyse des pistes de solutions (méthodes de créativité)**

### FORMALISATION DE VOTRE FEUILLE DE ROUTE



# GERESO est le partenaire privilégié de la plupart des établissements publics français et des grandes entreprises, parmi lesquels :

## Secteur Public

A.C.O.S.S. · AGENCES DE L'EAU · ANAH · ANFH · ANSES · ASSEMBLEE NATIONALE · ASP · CAISSE DES DEPOTS · C.A.S.V.P · CENTRES DE GESTION DE LA FPT · CENTRE NATIONAL DU CINEMA ET DE L'IMAGE ANIMEE · CLEISS · CNRS · COUR DES COMPTES · EDSMR · IFCE LES HARAS NATIONAUX · INSERM · IRSTEA

**CONSEILS DÉPARTEMENTAUX :** DU CANTAL, DE L'HERAULT, DU JURA, DE LA HAUTE-VIENNE, DES HAUTS DE SEINE, DES PYRENEES-ORIENTALES, DU FINISTERE...

**CONSEILS RÉGIONAUX :** AUVERGNE-RHONE ALPES, GRAND EST, GUADELOUPE, NOUVELLE AQUITAINE, VAL DE LOIRE ...

**CULTURE :** BNF, CENTRE GEORGES POMPIDOU, CENTRE DES MONUMENTS NATIONAUX, CHATEAU DE VERSAILLES, LA COMEDIE FRANÇAISE, MUSEE DU LOUVRE, MUSEE DU QUAI BRANLY, SEVRES LA CITE DE LA CERAMIQUE.....

**ÉDUCATION :** CAISSES DES ÉCOLES, ECOLE, CENTRALESUPELEC, ECOLES DES MINES, ECOLE POLYTECHNIQUE, ENAC, LA FEMIS, UNIVERSITES DE NANTES, DE PARIS II, DE PARIS-SORBONNE, DU HAVRE, AIX-MARSEILLE ... · DILA · DREAL · FRANCEAGRIMER · IFSTTAR · IGN · IGPDE · INPI · INRA · INRAP · INRIA · INSEE · IRD · LA POSTE

**MAIRIES :** DE NOISY, SARTROUVILLE, DE LYON, DE NANTES, DE PARIS, DE ROUEN, DE VERSAILLES, DU HAVRE... ·

**METROPOLES :** DE LYON, NANTES, LILLE, STRASBOURG, TOULOUSE

**MINISTÈRES :** DE L'AGRICULTURE, DE LA CULTURE, DE LA DÉFENSE, DE L'ÉCOLOGIE, SERVICES DU PREMIER MINISTRE... · ONAC-VG · PREFECTURE DE REGION : AUVERGNE-RHONE ALPES, BRETAGNE, CHARENTE, ILE DE FRANCE ...

**SANTÉ :** APHP, ARS, CASH DE NANTERRE, CH D'AJACCIO, DE GONESSE, DU HAVRE, GUILLAUME RÉGNIER, PUBLIC DU COTENTIN... · CHI DE CRETEIL, DE POISSY/ST GERMAIN EN LAYE, DE VILLENEUVE SAINT GEORGES... · CHU DE BREST, DE FELIX GUYON, DE RENNES, HOPITAUX DE ROUEN, DE NANTES, DE NICE, DE NIMES, DE SUD REUNION... · CSMLD JACQUES WEINMANN · EHPAD · EFS · EPS · EPSMR · GH LE RAINCY MONTFERMEIL, DE MULHOUSE SUD ALSACE, DE L'AUBE-MARNE, EST-REUNION, SUD-ARDENNES ... · HAUTE AUTORITE DE SANTE · INSTITUT LE VAL-MANDE · MIPIH · SANTÉ PUBLIQUE FRANCE · SDIS DE L'ARDÈCHE, DE LA LOIRE, DES ALPES MARITIMES, DES YVELINES · SYNDEC · S.A.R. : DE DOUAI, DE LYON, DE PARIS ...

## Secteur Privé

ABB FRANCE · ACCENTURE · ACCOR · ACMS · ACTION LOGEMENT · ADOMA · AÉROPORTS DE PARIS · AFPA · AG2R · AGEFIPH · AGENCE FRANCE PRESSE · AIRBUS · AIR LIQUIDE · ALBANY INTERNATIONAL · ALLIANZ · ALSTOM TRANSPORT · ALTEDIA · AMBASSADES DES ÉTATS-UNIS ET DU CANADA · APEC · APPIA · ARC INTERNATIONAL · ARKEMA · ARPAVIE · ARTERRISS · ASSYSTEM · AUCHAN · AXA FRANCE · AXALTA COATING SYSTEMS · AUTOROUTES PARIS RHIN RHÔNE · BANQUE DE FRANCE · BANQUE PALATINE · BANQUE POPULAIRE · BAYARD PRESSE · BAYER CROPSCIENCE · BERTIN TECHNOLOGIES · BNP PARIBAS · BOBST LYON · BOLLORE · BOSCH · BOUYGUES · BPCE · BRGM · BRICO DEPOT · BRIDGESTONE FRANCE · BSH ELECTROMENAGER · BUREAU VERITAS · C & A · CAISSE CENTRALE DE LA MSA · CAISSE D'ÉPARGNE · CANAL PLUS · CAP GEMINI · CARREFOUR · CARSAT · CASA · CASINO · CCAS · CCI · CEA · CENTRE JEAN PIERRE TIMBAUT · CERFRANCE · CFPR · CHANEL · CIC · CIEM · CLARINS · CLUB MEDITERRANEE · CNAMTS · CNES · CNP ASSURANCES · COFACE · COLAS · COLLECTEAM · CONFORAMA · CLAAS TRACTOR · COOPERATIVE LE GOUESSANT · COVEA · CPAM · CRÉDIT AGRICOLE · CRÉDIT MUTUEL · CRISTAL UNION · DAHER · DALKIA · DASSAULT · DELPHARM GAILLARD · DISNEY · ECONOCOM · EDF · EFS · EGIS · EIFFAGE · ENGIE COFELY · ENSEMBLE PROTECTION SOCIALE · ESPCI PARITECH · ESSILOR · FFF · FNAC · FRAMATOME · ORANO · FRANCE TELEVISIONS \*FUJIFILM · GROUPE BEL · GECINA · GEFCO · GEMALTO · GENERAL ELECTRIC · GENERALI · GEODIS · GFI INFORMATIQUE · GFC ATLANTIC · GKN DRIVELINE · GLACES THIRIET · GRANDS PORTS MARITIMES · GROUPAMA · GROUPE ARCADE · GROUPE HENNER · GROUPE HOSPITALIER SAINT JOSEPH · GROUPE LES MOUSQUETAIRES · GROUPE VVY · GRT GAZ · SANOFI · HELMA SERVICES · HERMES SELLIER · HERTA · HERTZ · HOTEL LE BRISTOL · IDEX · IFP · IMPACT · INEO · INEXTENS · INGEROP · INNOTHERA SERVICES · INRS INSEAD · INSTITUT PASTEUR · IPSOS · IRSN · ITRON · JEAN STALAVEN · JOHN DEERE · KEOLIS · KRYS GROUP · KUEHNE & NAGEL · L'ORÉAL · LA BANQUE POSTALE · LABORATOIRES URGO · LABORATOIRES SERVIER · LABORATOIRES FILORGA COSMETIQUES · LABORATOIRES NUXE · LAFARGE · LAGARDERE · LA POSTE · LA REDOUTE · LEGRAND · LFDJ · LES TRAVAUX DU MIDI · LILLY FRANCE · LOGOPLASTE · LOUIS VUITTON · LYONNAISE DE BANQUE · LUBRIZOL · MAAF · MACIF · MACSF · MAIF · MBDA FRANCE · MC DONALD · MGEN · MICHELIN · MMA · MSA · MOET HENNESSY \* MUTEX · NAPHTACHIMIE · NATIXIS · NESTLÉ · NEXANS · NEXTER · NUTRIXO · ORANGE · ORANGE BANK · OUEST FRANCE · SOLOCAL · PASQUIER · PARIS HABITAT · PARISOT · PEUGEOT CITROËN · PFIZER · PHILIPS · PIERRE GUERIN · PÔLE EMPLOI · POLYONE · PORT AUTONOME · PRINTEMPS · PRO BTP · RADIO FRANCE · RATP · RAZEL BEC · RELAIS COLIS · RENAULT · SACEM · SAFFRAN · SAINT GOBAIN · SAMSIK · SARTHE HABITAT · SCHENKER FRANCE · SCHLUMBERGER · SCHNEIDER ELECTRIC · SEB DEVELOPPEMENT · SEITA · SFR · SGS · SHELL · SHISEIDO · SIACI SAINT-HONORÉ · SIEMENS · SIVANTOS · SMABTP · SNCF · SOCIÉTÉ GÉNÉRALE · SOFITEL · SOGEA · SOGIMA · SOLVAY · SOURIAU · SPIE · ST MICROELECTRONICS · STELIA AEROSPACE · SUEZ · SVP · SYSTRA · TAM · TDF · TECHNIP · TEFAL · TELEPERFORMANCE · TERREAL · THALES · TOTAL · TRANSDEV · UCANSS · UNEO\* VALEO · VEOLIA · VERSPIEREN · VINCI · VIVARTE · VM BUILDING SOLUTIONS · VTG FRANCE · WURTH FRANCE SA ...

# Vos contacts

**Une question à propos d'une formation, d'un certificat professionnel ou d'un ouvrage ? Un document administratif à nous adresser ? Un cahier des charges de formation intra à nous transmettre ? Retrouvez la liste de vos contacts utiles.**

## Formations inter

Vous souhaitez vous inscrire à une formation, être conseillé(e) dans le choix d'un certificat professionnel, en savoir plus sur le programme d'une formation...

### RESPONSABLE

**Lison ROHÉE**

mail : formation@gereso.fr  
tél. : 02 43 23 09 09

## Formations intra

Vous souhaitez recevoir une étude personnalisée, mettre en place une formation sur-mesure dans votre établissement, nous transmettre un cahier des charges pour une formation intra...

### RESPONSABLE

**Valérie FÉAU**

mail : vfeau@gereso.fr  
tél. : 02 43 29 28 75

## Grands projets

Vous souhaitez bénéficier d'un accompagnement personnalisé dans la préparation et le déploiement d'un projet de formation d'envergure, ou vous souhaitez optimiser votre budget formation via la signature d'un accord-cadre avec GERESO.

### RESPONSABLE

**Fayçal NETICHE**

mail : fnetiche@gereso.fr  
tél. : 07 88 51 98 26

## Conseil

Vous souhaitez en savoir plus sur nos prestations de conseil : veille en gestion de la paie, expertise RH, expertise décisionnelle Fonction Publique, audit RH, paie, DSN, prestations de coaching...

### RESPONSABLE

**Valérie FÉAU**

mail : conseil@gereso.fr  
tél. : 02 43 23 51 44

## Pôle pédagogique

Vous avez suivi une formation et vous souhaitez joindre votre consultant(e), lui poser une question technique liée à votre formation, poser des questions à nos experts, partager vos expériences...

### RESPONSABLE

**Barbara FOUCAUD**

mail : bfoucaud@gereso.fr  
tél. : 06 33 15 13 12

### COORDINATRICES PÉDAGOGIQUES

**Emmanuelle BEAUSSIER**

mail : ebeauussier@gereso.fr  
tél. : 02 43 29 28 73

**Flore-Anne CHAPLET**

mail : fachaplet@gereso.fr  
tél. : 02 43 23 51 93

### RESPONSABLE SECTEUR PUBLIC

**Florent LE FRAPER DU HELEN**

mail : flefraper@gereso.fr  
tél. : 06 17 81 10 54

## Édition & Librairie en ligne

Vous souhaitez commander un ouvrage, faire le point sur vos abonnements, proposer un manuscrit...

### RESPONSABLE

**Catherine FOURMOND**

mail : cfourmond@gereso.fr • tél. : 02 43 23 59 85

### RESPONSABLE ADJOINTE

**Raphaëlle CORMIER**

mail : rcormier@gereso.fr • tél. : 02 43 23 51 96

### SERVICE CLIENTS :

mail : edition@gereso.fr • tél. : 02 43 23 03 53  
Tous nos ouvrages sur : [librairie.gereso.com](http://librairie.gereso.com)

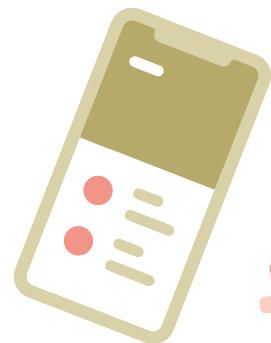



## Administration des ventes

Vous avez des interrogations sur les aspects administratif ou logistique de votre formation inter ou intra-entreprise...

### FORMATION INTER

**Linda CORMIER**

mail : [lcormier@gereso.fr](mailto:lcormier@gereso.fr)  
tél. : 02 43 23 51 95

**Delphine BRISEBOURG**

mail : [dbrisebourg@gereso.fr](mailto:dbrisebourg@gereso.fr)  
tél. : 02 43 23 51 95

### FORMATION INTRA

**Nathalie EDOM**

mail : [nedom@gereso.fr](mailto:nedom@gereso.fr)  
tél. : 02 43 23 51 48

## Marketing, communication & web

Vous souhaitez en savoir plus sur les offres, les événements ou les sites web GERESO, proposer un partenariat presse ou web, solliciter un auteur ou un consultant GERESO...

### RESPONSABLE

**Hervé RIOCHE**

mail : [hrioche@gereso.fr](mailto:hrioche@gereso.fr)  
tél. : 02 43 23 51 45

## Comptabilité

Vous souhaitez une information à propos d'un règlement ou d'une facture...

### RESPONSABLE

**Pascaline DUBOIS**

mail : [pdubois@gereso.fr](mailto:pdubois@gereso.fr) • tél. : 02 43 23 51 40

## Espace Formation Paris Montparnasse

Vous souhaitez des précisions sur le déroulement de votre formation à l'Espace GERESO de Paris; ou vous souhaitez des renseignements sur notre activité de location de salles...

### RESPONSABLE

**Mathilde KIRION**

mail : [mkirion@gereso.fr](mailto:mkirion@gereso.fr)  
tél. : 01 42 18 13 08

## Référente handicap

Pour préparer l'adaptation de l'accessibilité de la formation à vos besoins :

**Anne-Lise FEBVRE**

mail : [alfebvre@gereso.fr](mailto:alfebvre@gereso.fr)  
tél. : 02 43 23 51 41

## Délégué à la Protection des Données (DPD ou DPO)

Vous souhaitez des informations relatives à la collecte, au traitement et au stockage de vos données personnelles...

**Yohann SORIN**

mail : [ysorin@gereso.fr](mailto:ysorin@gereso.fr)  
tél. : 02 43 29 28 70

ANNUAIRE  
GERESO

## Assistance technique / Hotline

Vous êtes inscrit(e) à une formation à distance et vous souhaitez bénéficier d'une assistance technique pour vous connecter à votre classe virtuelle

**Hotline GERESO** • mail : [hotline@gereso.fr](mailto:hotline@gereso.fr)

# L'Espace Formation GERESO Paris Montparnasse

**Notre équipe vous reçoit dans un environnement chaleureux et stimulant en plein cœur du quartier d'affaires Montparnasse.**

Vous êtes chez vous ! Nous vous accueillons au sein de notre **Espace Formation** dans le 14<sup>e</sup> arrondissement, 22 place Catalogne.

Découvrez un espace spécialement créé pour vous et bénéficiez d'une efficacité sans faille grâce à une configuration sur-mesure (salles aménageables selon vos besoins, écrans & video-projecteurs, wifi, paperboards...).

## L'objectif ?

Optimiser votre **"expérience formation"** grâce à l'ensemble de nos salles distribuées autour de **grandes zones de convivialité**.

Nos équipes vous proposent un petit-déjeuner

d'accueil et des pauses gourmandes adaptés à vos besoins. Petits salons, tisaneries, comptoirs (prises intégrées) et même librairie, l'espace GERESO se veut **multiple et agile** pour **inspirer chacun de ses clients**.

**Éveil des sens**, mais également **des idées** grâce à notre **espace librairie**, accessible dès l'accueil. **La Librairie GERESO** vous propose **plus de 350 titres** sur l'ensemble **des thématiques relatives au monde du travail** :

RH, management, communication, efficacité professionnelle... L'Espace de formation est accessible **du lundi au vendredi, de 8h30 à 18h**.





**Train, métro, bus, avion...**  
**Notre Espace Formation est facilement accessible**  
**en transports en commun mais également en voiture.**



## L'espace GERESO est facilement accessible

**M** **ACCÈS MÉTRO**  
**Montparnasse-Bienvenue**  
Lignes 4 - 6 - 12 -13  
**Gaité**  
Ligne 13

**TAXI**

**P** **PARKING**  
**Zenpark**  
Parking Paris

Gare Montparnasse  
Concorde  
**Zenpark**  
Parking Paris  
Montparnasse  
Château

**B** **BUS**  
**Arrêt - Place de catalogue**  
Lignes 59 et 88

# Nos partenaires formations

**Guidés par les valeurs d'excellence et d'expertise, nous avons constitué un réseau de partenaires experts, pour accompagner le développement de nos activités.**

**Notre politique de partenariats répond à 3 objectifs :**

- **Répondre à toutes les attentes de nos clients en leur proposant des formations certifiantes, diplômantes, en ligne, des conférences...** pour les accompagner dans le développement de leurs compétences.
- **Développer l'efficacité de nos formations** par l'utilisation de méthodes pédagogiques innovantes ou la mise en œuvre d'une expertise exclusive sur certaines thématiques
- **Optimiser l'expérience formation de nos clients** en mettant à leur disposition des outils techniques et d'évaluation développés par des prestataires de haut niveau.

## Les formations diplômantes



École de référence pour les professionnels des RH depuis 1998, SUP des RH **prépare aux différents métiers des ressources humaines.** Située à Paris dans le 15<sup>e</sup> arrondissement, elle délivre en partenariat avec GERESO, deux diplômes :

### **Chargé(e) des Ressources Humaines**

Titre certifié de Niveau 6 (Bac+3)

**Éligible au CPF**  
**Inscrit au RNCP**

### **Manager du développement des RH**

Titre certifié de Niveau 7 (Bac+5)

**Éligible au CPF**  
**Inscrit au RNCP**



Établissement pluridisciplinaire de **11 000 étudiants** répartis sur deux campus, Le Mans et Laval.

Le Mans Université offre des **formations** et une **activité de recherche d'expertise reconnue internationalement**

en sciences et technologie, mais aussi en lettres et langues, droit, économie, gestion, sciences humaines et sociales.

Le Mans Université, en partenariat avec GERESO, propose le diplôme :

### **Master II «Gestion des Ressources Humaines»**

Diplôme d'État Bac+5

**Éligible au CPF**  
**Inscrit au RNCP**





## Formations inter & intra

L'**Institut François Bocquet** propose une expérience qui repose sur des valeurs fortes : l'authenticité des relations humaines, l'adaptation au profil de l'apprenant, la proximité géographique et l'innovation pédagogique. L'Organisme de formation est indépendant, **certifié Qualiopi**. Cette qualification est la reconnaissance d'un savoir-faire et de compétences dans les domaines du management, des relations humaines, de la communication, du développement personnel et de l'efficacité professionnelle.



Le **modèle Homo Emoticus** apporte un **éclairage nouveau sur les relations humaines**. Il s'appuie ainsi sur les émotions universelles pour expliquer les comportements, les relations, les situations de management et de négociation... Il offre un cadre de compréhension et d'action pour chaque situation : **management de projet, d'équipe, de personne ou de crise, communication interpersonnelle, négociation...**

C3S met en œuvre des solutions opérationnelles et innovantes de **santé et sécurité** au travail, pour optimiser la **prévention et la qualité de vie au travail**. La démarche C3S s'adapte aussi bien au public qu'au terrain, à la culture d'entreprise, à l'environnement et aux process des organisations. **Certifiée ISQ OPQF, habilitée DPC et agréementée CHSCT et SST**, la société C3S possède toutes les labélisations pour répondre aux attentes de votre structure avec expertise et passion.



**Le Mans Sarthe Basket (MSB)**, évolue depuis sa création en 1993 au plus haut niveau du basket français. Avec 12 trophées gagnés depuis sa création, le MSB détient l'un des plus beaux palmarès du basket français. En s'associant avec GERESO, le MSB souhaite transmettre aux managers son expertise « terrain » dans le coaching d'équipes de haut niveau ! **Les formations GERESO proposées en partenariat avec le MSB** : Le manager gagnant, Le manager tactique, Le manager champion

# Conditions générales de vente des formations

## 1. PREAMBULE

Les présentes Conditions Générales de Vente (CGV) s'appliquent à toutes les offres de services proposées par GERESO Formation et faisant l'objet d'une commande de la part du client. Elles ne s'appliquent pas aux webinaires, conférences, location de salles et aux ouvrages GERESO Édition. Pour ces prestations, il conviendra de se référer aux conditions de vente spécifiques disponibles sur les propositions et documentations commerciales, et sur le site [www.gereso.com](http://www.gereso.com). Toute commande implique l'acceptation sans réserve par l'acheteur et son adhésion pleine et entière aux conditions générales de vente et de participation de GERESO rappelées ci-dessous.

## 2. DEFINITIONS

- **Formation interentreprises** : formation en présentiel ou à distance regroupant des salariés d'entreprises ou d'établissements distincts, proposée et organisée par GERESO, et dont les dates de sessions et les lieux de déroulement sont unilatéralement définis par cette dernière.
- **Formation intra-entreprise** : formation regroupant les salariés d'une même entreprise, réalisée pour le compte d'un seul client, à une date fixée d'un commun accord, dans les locaux du client ou dans des locaux mis à sa disposition ou à distance.
- **Module Expert** : combinaison de deux formations interentreprises prédéterminées et indissociables.
- **Les rendez-vous de...** : Formations interentreprises se déroulant sur 4 matinées non consécutives et indissociables ou 2 jours non consécutifs et indissociables.
- **Parcours diplômant** : parcours composé de plusieurs blocs de compétences et d'un ou plusieurs examens permettant l'acquisition d'une certification professionnelle reconnue RNCP, à suivre dans un délai de 5 ans maximum.
- **Bloc de compétences** : une ou plusieurs formations correspondant à une compétence phare d'un parcours diplômant. Chaque bloc de compétences fait l'objet d'un examen permettant l'acquisition d'une certification professionnelle.
- **Parcours certifiant** : parcours composé de plusieurs formations et d'un examen permettant l'acquisition d'une certification à suivre sur un délai de 18 mois maximum.

## 3. OBJET

Toute condition contraire et notamment toute condition générale ou particulière opposée par le Client ne peut, sauf acceptation formelle et écrite de GERESO, prévaloir sur les présentes CGV et ce, quel que soit le moment où elle aura pu être portée à sa connaissance. Le Client se porte fort du respect des présentes CGV par l'ensemble de ses salariés, préposés et agents. GERESO se réserve le droit de modifier les présentes CGV à tout moment. La version actualisée des CGV peut être consultée sur le site [www.gereso.com](http://www.gereso.com).

## 4. MODALITES D'INSCRIPTION ET VALIDATION DE COMMANDE

**4.1.** Formations interentreprises, y compris les **Modules Expert**, les parcours diplômants, les blocs de compétences, et les parcours certifiants. Pour être définitive, une commande doit être expressément formulée sur support papier via un bulletin d'inscription ou validée sur le site internet [www.gereso.com](http://www.gereso.com). À réception du bulletin d'inscription mentionnant le(s) formation(s) choisi(s), une convention de formation en deux exemplaires est adressée au Client qui s'engage à la retourner à GERESO, signée et revêtue du cachet de l'entreprise. Pour les formations se déroulant sur un format discontinu, une seule convention portant sur la totalité des journées ou demi-journées composant la formation sera établie.

**4.2.** Formations intra-entreprise y compris les formations **sur-mesure** et les prestations de coaching.

Toute prestation de formation intra-entreprise fait l'objet d'une proposition pédagogique et financière établie par GERESO. L'acceptation formelle par le client devra parvenir à GERESO au moins 15 jours ouvrés avant le début de la formation. Une convention de formation en deux exemplaires est adressée au Client qui s'engage à la retourner à GERESO, signée et revêtue du cachet de l'entreprise.

## 5. TARIFS ET CONDITIONS DE REGLEMENT

Conditions financières et règlement : Tous les prix sont indiqués hors taxes et sont à majorer du taux de TVA en vigueur. Sans convention contraire, les règlements sont à effectuer par le client à réception de la facture, sans escompte, à l'ordre de GERESO SAS. Règlement par un OPCO : Si le Client souhaite que le règlement soit émis par l'OPCO dont il dépend, il lui appartient :

- d'effectuer une demande de prise en charge avant le début de la formation et de s'assurer de la bonne fin de cette demande ;
  - de l'indiquer explicitement sur son bulletin d'inscription ou sur un bon de commande ;
  - de s'assurer de la bonne fin du paiement par l'organisme qu'il aura désigné.
- Si l'OPCO ne prend en charge que partiellement le coût de la formation, la différence sera directement facturée au Client. Dans le cas d'une prise en charge par l'OPCO, celui-ci ne payant que prorata temporis des journées de présence, le coût correspondant aux journées éventuelles d'absence sera facturé au client. Si GERESO n'a pas reçu la prise en charge de l'OPCO au dernier jour de la formation, le Client sera facturé de l'intégralité du coût du stage. En cas de non-paiement de l'OPCO dans la limite de 60 jours nets ou de 45 jours fin de mois à compter de la date d'émission de la facture, pour quelque motif que ce soit, le Client sera redevable de l'intégralité du coût de la formation et sera facturé du montant correspondant.

## 6. ANNULATIONS, REMPLACEMENTS ET REPORTS

**6.1 Formations interentreprises, y compris les Modules Expert, les Coursus Expert, les parcours diplômants, les blocs de compétences, et les parcours certifiants**

### Remplacement d'un participant :

GERESO offre la possibilité de remplacer un participant empêché par un autre participant, sur une même session de formation. Le remplacement d'un participant est possible sans frais jusqu'à la veille de la formation. L'acceptation de GERESO est conditionnée par le règlement intégral de toutes les factures à échéance précédemment émises et dues par le Client. Cette faculté n'est pas applicable aux parcours Coursus Expert, aux combinaisons de formations sous forme de Modules Experts (d'offre modulaire, blocs de compétences, parcours diplômants, parcours certifiants...). Report de participation : GERESO offre la possibilité à ses clients de reporter 1 fois leur participation sur l'une des deux prochaines sessions de formation en présentiel ou à distance sur la même thématique et pour le même participant. Cette demande de report doit être communiquée par écrit, au moins 15 jours ouvrables avant le début de la formation.

### Annulation à l'initiative du Client :

Toute annulation par le Client doit être communiquée par écrit, au moins 15 jours ouvrables avant le début de la formation. Toute annulation, moins de 15 jours ouvrables avant le début de la formation, entraînera le paiement d'une indemnité égale à 50% du coût total de la formation concernée. Toute annulation par le Client moins de 8 jours avant le début de la formation entraînera le paiement intégral du prix de la formation à titre de dédit. Toute formation commencée est dans son intégralité. En cas d'annulation d'une formation présentielle en raison d'une situation sanitaire exceptionnelle ou de pandémie, GERESO se réserve le droit de facturer 100% de la prestation, si le client refuse de transformer la formation présentielle en formation à distance.

### Annulation et report à l'initiative de GERESO :

GERESO s'engage à ce que le personnel et les formateurs affectés à l'exécution des prestations soient parfaitement compétents dans les spécialités requises pour assurer le respect des délais et la qualité des prestations. Dans certains cas exceptionnels, GERESO peut être amené, pour des raisons indépendantes de sa volonté, à reporter une session de formation, au plus tard une semaine avant le démarrage de celle-ci. De même, dans le cas où le nombre de participants serait insuffisant pour assurer le bon déroulement de la session de formation, GERESO se réserve la possibilité d'ajourner la formation au plus tard la veille du démarrage de celle-ci, et ce, sans indemnités versées au Client.

**6.2 Formations intra-entreprises y compris les formations sur-mesure et les prestations de coaching**

### Annulation à l'initiative du Client :

Toute prestation entamée et annulée à l'initiative du Client est due dans son intégralité.



Toute annulation par le Client doit être communiquée par écrit, au moins 30 jours ouvrables avant le début de la prestation.

Pour toute annulation à l'initiative du Client, fût-ce en cas de force majeure :

- plus de 30 jours ouvrables avant le début de la prestation : aucun frais ne sera facturé au Client.
- entre 15 et 30 jours ouvrables avant le début de la prestation, et sans report possible de la prestation dans un délai de 6 mois : GERESO facturera un montant correspondant à 30% de la commande, à titre de frais d'annulation. Dans le cas où la prestation peut être reportée dans un délai de 6 mois, aucun frais ne sera facturé au Client.

Une formation ne peut être reportée qu'une seule fois.

- moins de 15 jours ouvrables avant le début de la prestation :

GERESO facturera la totalité du coût de la formation, à titre de dédit. Dans tous les cas : Si un coût de préparation était prévu, seuls les frais déjà engagés au titre de la préparation sont facturés. S'entendent par frais engagés, les frais éventuels de déplacement et d'hébergement ainsi que le temps passé par les collaborateurs de l'Organisme de Formation sur le projet, ainsi que les pénalités éventuelles d'annulation d'une réservation de salle pour le cas où le client aurait confié à GERESO la réalisation de cette prestation.

En cas d'annulation d'une formation présenteielle en raison d'une situation sanitaire exceptionnelle, de pandémie, ou tout autre cas de force majeure empêchant la tenue de la session de formation en présentiel, GERESO se réserve GERESO se réserve le droit de facturer 100% de la prestation, si le client refuse de transformer la formation présenteielle en formation à distance.

#### **Annulation à l'initiative de GERESO :**

GERESO s'engage à ce que ses équipes internes et les consultants affectés à l'exécution des prestations soient parfaitement compétents dans les expertises requises pour assurer le respect des délais et la qualité des prestations. GERESO se donne la possibilité d'annuler une prestation sans préavis et à effet immédiat, ou de confier une prestation à un consultant autre que celui mentionné dans la proposition commerciale initiale, notamment en cas d'impossibilité du consultant et impossibilité de le remplacer dans sa discipline. GERESO est autorisé à sous-traiter pour partie ou totalement l'exécution des prestations.

#### **7. MODULES E-LEARNING**

Certaines formations proposées par GERESO comportent des modules en e-learning. GERESO fournira au client, dès son inscription les modalités pratiques de connexion aux modules d'e-learning.

#### **8. DISPOSITIONS APPLICABLES A L'ENSEMBLE DE L'OFFRE GERESO**

##### **8.1. Prix, facturation et règlements**

Tous les prix sont exprimés en euros et hors taxes. Ils sont révisibles dès variation significative d'un des éléments de la formule représentative des coûts de l'entreprise et de toutes les façons le 1er juillet de chaque année, après information préalable de nos Clients. Ils seront majorés de la TVA en vigueur. Les éventuels taxes, droits de douane ou d'importation ainsi que les frais bancaires occasionnés par le mode de paiement utilisé seront à la charge du Client.

Les frais de déplacement du (ou des) consultant(s) ou du (ou des) formateur(s) ainsi que les frais de location de salle, de documentation et de location de matériel courant (vidéoprojecteur, logiciels utilisés lors des sessions de formation...) sont facturés en sus. Pénalités de retard : toute somme non payée à l'échéance donnera lieu au paiement par le Client de pénalités de retard fixées à trois fois le taux d'intérêt légal auquel s'ajoute une indemnité forfaitaire pour frais de recouvrement de 50 € HT. Ces pénalités sont exigibles de plein droit, dès réception de l'avis informant le Client qu'elles ont été portées à son débit.

Refus de commande : dans le cas où un Client passerait une commande à GERESO, sans avoir procédé au paiement des factures précédemment émises et arrivées à échéance, GERESO pourra refuser d'honorer la commande aussi longtemps que lesdites factures n'ont pas été réglées, sans que le Client puisse prétendre à une quelconque indemnité à ce titre.

##### **8.2. Force majeure**

GERESO ne pourra être tenu responsable à l'égard du Client en cas d'inexécution de ses obligations résultant d'un événement de force majeure. Sont considérés comme cas de force majeure ou cas fortuit, outre ceux habituellement reconnus par la jurisprudence des Cours et Tribunaux Français et sans que cette liste soit restrictive :

la maladie ou l'accident d'un consultant ou d'un animateur de formation, les grèves ou conflits sociaux externes à GERESO, les désastres naturels, les incendies, la non obtention de visas, des autorisations de travail ou d'autres permis, les lois ou règlements mis en place ultérieurement, l'interruption des télécommunications, l'interruption de l'approvisionnement en énergie, interruption des communications ou des transports de tout type, ou toute autre circonstance échappant au contrôle de GERESO.

##### **8.3. Propriété intellectuelle**

Dans le cadre du respect des droits de propriété intellectuelle attachés aux supports remis ou imprimables ou de toutes autres ressources pédagogiques mis à la seule disposition des participants des formations, le Client s'interdit de reproduire, directement ou indirectement, en totalité ou en partie, d'adapter, de modifier, de traduire, de représenter, de commercialiser ou de diffuser à des membres de son personnel non participants aux formations GERESO ou à des tiers, les dits supports et ressources pédagogiques quelle qu'en soit la forme (papier, numérique, vidéo, orale...) sans l'autorisation expresse, préalable et écrite de GERESO ou de ses ayants droit.

##### **8.4. Confidentialité**

Les parties s'engagent à garder confidentiels les informations et documents concernant l'autre partie de quelle que nature qu'ils soient, économiques, techniques ou commerciaux, auxquels elles pourraient avoir accès au cours de l'exécution du contrat ou à l'occasion des échanges intervenus antérieurement à la conclusion du contrat, notamment l'ensemble des informations figurant dans la proposition commerciale et financière transmise par GERESO au Client.

##### **8.5. Limitations de responsabilité de GERESO**

La responsabilité de GERESO ne peut en aucun cas être engagée pour toute défaillance technique du matériel, tout mauvais usage du ou des service(s) E-learning de formation par les Utilisateurs ou toute cause étrangère à GERESO.

Quelque soit le type de prestations, la responsabilité de GERESO est expressément limitée à l'indemnisation des dommages directs prouvés par le Client. La responsabilité de GERESO est plafonnée au montant du prix payé par le Client au titre de la prestation concernée. En aucun cas, la responsabilité de GERESO ne saurait être engagée au titre des dommages indirects tels que perte de données, de fichier(s), perte d'exploitation, préjudice commercial, manque à gagner, atteinte à l'image et à la réputation.

##### **8.6. Données personnelles**

Les différentes informations qui peuvent vous être demandées lors de l'utilisation des services GERESO sont nécessaires au traitement des inscriptions et à l'exécution des prestations fournies. Conformément à la Loi Informatique et Libertés, le Client dispose d'un droit d'accès, d'opposition, de rectification, de portabilité des informations qui le concernent. Toute demande en ce sens doit être adressée à GERESO - Service DPO - 38 rue de la Teillaie, 72018 Le Mans Cedex 2 ou à l'adresse suivant : dpo@gereso.fr

Conformément au Règlement Général sur la Protection des Données (RGPD), ces données, collectées dans le cadre d'une prestation de formation, seront conservées durant 3 ans à compter de notre dernier contact.

##### **8.7. Communication**

Le Client accepte d'être cité par GERESO comme Client de ses offres de services, aux frais de GERESO. Sous réserve du respect des dispositions des articles 8.4 et 8.6, GERESO peut mentionner le nom du Client ainsi qu'une description objective de la nature des prestations, objet du contrat, dans ses listes de références et propositions à l'attention de ses prospects et de sa Clientèle, entretiens avec des tiers, communications à son personnel, documents internes de gestion prévisionnelle, rapport annuel aux actionnaires, ainsi qu'en cas de dispositions légales, réglementaires ou comptables l'exigeant.

##### **8.8. Droit applicable - Attribution de compétence - Renonciation - Élection de domicile**

L'élection de domicile est faite par GERESO à son siège social au 38 rue de la Teillaie, 72018 Le Mans Cedex 2

Les Conditions Générales et toutes les relations contractuelles entre GERESO et ses Clients relèvent de la Loi française.

Tous litiges qui ne pourraient être réglés à l'amiable seront de la compétence exclusive du Tribunal de Commerce du Mans quel que soit le siège ou la résidence du Client, nonobstant pluralité de défendeurs ou appel en garantie. Cette clause attributive de compétence ne s'appliquera pas au cas de litige avec un Client non professionnel pour lequel les règles légales de compétence matérielle et géographique s'appliqueront.



# GERESO

FORMATION | CONSEIL | ÉDITION

## SIÈGE SOCIAL

38 Rue de la Teillaie · 72018 Le Mans  
**formation@gereso.fr · 02 43 23 09 09**

## ESPACE FORMATION

22 Place de Catalogne · 75014 Paris  
**espaceformation@gereso.fr · 01 42 18 13 08**

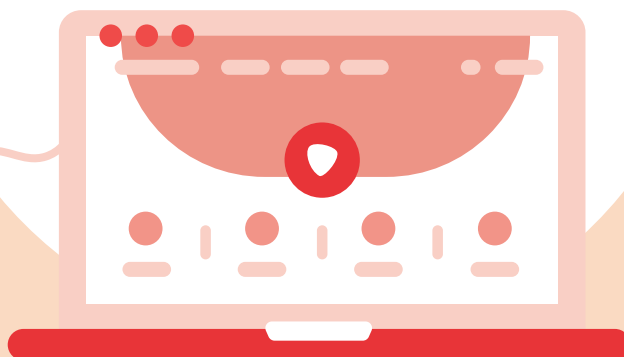

Retrouvez-nous  
sur [www.gereso.com](http://www.gereso.com)