

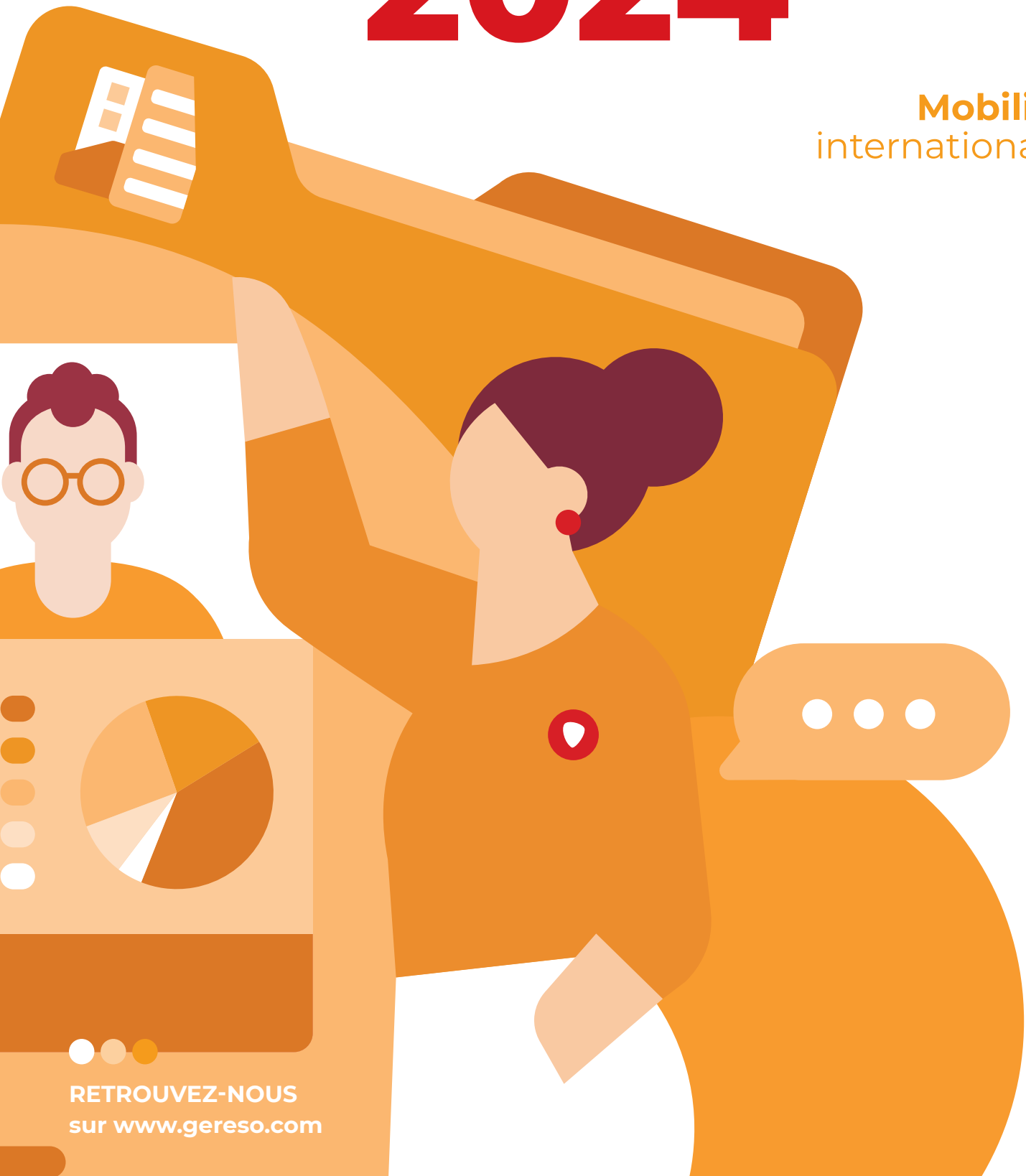

FORMATIONS

2024

Mobilité
internationale



RETROUVEZ-NOUS
sur www.gereso.com



CHEZ GERESO, NOUS VOUS TRANSMETTONS DES EXPERTISES ET
**DES SAVOIR-FAIRE CLÉS POUR
CONTRIBUER À VOTRE PERFORMANCE.**

NOUS RÉPONDONS À VOS PROPRES BESOINS ET VOS ATTENTES,
PARCE QUE NOUS CROYONS QUE CHACUN MÉRITE UNE APPROCHE
SUR-MESURE. NOUS NOUS ENTOURONS D'EXPERTS, AFIN
DE VOUS ACCOMPAGNER AU QUOTIDIEN.

**NOUS AVONS TOUS À CŒUR DE VOUS FAIRE ÉVOLUER
POUR ACCROÎTRE VOTRE EFFICACITÉ,
VOTRE ÉPANOUISSEMENT PROFESSIONNEL MAIS AUSSI PERSONNEL.**

NOUS VOUS SOUTENONS DANS LA CROISSANCE DE VOTRE ACTIVITÉ, EN
PRENANT EN COMPTE VOTRE MARCHÉ, VOS ENJEUX ET VOTRE CULTURE D'ENTREPRISE.

**NOUS FAISONS TOUT POUR NOUS RÉINVENTER
ET ENRICHIR NOTRE OFFRE, CAR DANS UN MONDE EN PERPÉTUEL MOUVEMENT,**

IL N'Y A PAS DE PLACE NOUS CRÉONS AVEC VOUS UNE
POUR L'IMMOBILISME. RELATION DE PROXIMITÉ, BASÉE SUR LA
FOI EN L'HOMME ET EN SON AMBITION.

**NOUS AGISSONS POUR ATTISER VOTRE CURIOSITÉ,
ET FAIRE ÉCLORE EN VOUS DE NOUVELLES PASSIONS.**

NOUS CRÉONS L'INTÉRÊT, POUR EXALTER LES SAVOIRS.
NOUS CROYONS QU'IL SUFFIT D'UNE FORMATION ADAPTÉE,
D'UN CONSEIL AVISÉ OU D'UNE LECTURE PASSIONNÉE

POUR RÉVEILLER
CE QUE VOUS AVEZ
DEPUIS TOUJOURS,

EN VOUS.

AVEC GERESO,
RÉVÉLEZ VOS COMPÉTENCES !



10

bonnes raisons de
vous former chez

GERESO

MERCI À VOUS !

Parce que choisir un organisme de formation partenaire est un exercice délicat. Que vous soyez responsable ou assistant(e) formation, professionnel(le) des ressources humaines, manager ou collaborateur(trice), voici 10 bonnes raisons d'adopter GERESO pour vos formations inter et intra-établissement.



DES FORMATIONS DE QUALITÉ SUPÉRIEURE

Après plus de **50 000 évaluations** à chaud et à froid, des analyses et des études comparatives menées de façon parfaitement **indépendante entre 2011 et 2023**, par forMetris un cabinet expert dans l'évaluation des formations, puis via la plateforme **LearnEval**, le résultat est sans appel : les professionnels que nous formons nous plébiscitent pour la qualité de nos formations en les positionnant comme **"supérieures à la moyenne"** et **89.2%** des participants recommandent GERESO à l'issue de leur formation (source : NPS LearnEval - entre le 01/01/2022 et le 30/09/2023). **Les formations GERESO se distinguent par leur qualité** pour la totalité des domaines de formation et des items évalués :

- Pédagogie
- Contenu des formations
- Impact de la formation pour les entreprises
- Perception de la formation par les participants
- Satisfaction des participants



DES RÉPONSES FORMATION ADAPTÉE À VOS ATTENTES

Formations diplômantes, certificats professionnels, blocs de compétences, parcours personnalisés, formations en présentiel ou à distance, formations inter, journées d'actualités, blended learning : nous innovons en permanence pour **vous proposer la réponse formation qui vous convient le mieux !** Et pour vos projets d'établissement ou à enjeux stratégiques, nos équipes intra, conseil et grands projets sont à votre écoute, pour construire avec vous **une solution formation 100 % individualisée.**



OBJECTIF CPF !

GERESO se mobilise pour la réussite du Compte Personnel de Formation (CPF) en vous proposant **une gamme de formations diplômantes, de blocs de compétences et des formations certifiantes éligibles CPF.** Ces formations ont été élaborées avec les meilleurs partenaires et bénéficient de l'inscription au RNCP (Répertoire National des Certifications Professionnelles).

2 000

sessions de formation
programmées en 2024

160 000

professionnels
du secteur privé et de la
fonction publique formés

À travers ce blog, notre équipe d'experts GERESO passionnés et expérimentés vous partage des dernières tendances RH, les actualités et les enjeux de la fonction RH dans les secteurs privé et public.

Au menu :
Des analyses de fond, des billets d'experts, des outils et des techniques pour développer ses compétences, son savoir-être ou son savoir-faire et progresser dans son travail ou sa vie personnelle.

Rejoignez-nous dans cette aventure passionnante de l'apprentissage et du développement professionnel sur : gereso.com/actualites



Les consultants GERESO sont des experts sélectionnés pour leur parcours académique et professionnel, leur expertise métier, leurs **compétences pédagogiques** et leurs connaissances des entreprises et des établissements publics. Femmes et hommes passionnés par leur métier, ils sont souvent **auteurs d'ouvrages pratiques et de publications professionnelles**. Sélectionnés à l'issue d'un processus très rigoureux, ils **s'impliquent personnellement** dans l'élaboration et l'actualisation des formations qu'ils animent et vous proposent en permanence **une réponse formation adaptée**, à jour, qui tient compte de votre contexte professionnel, de votre culture d'entreprise et de votre projet d'établissement.



DES CONSULTANTS
**EXPERTS
& PASSIONNÉS**

Chez GERESO, **notre priorité** est de **vous accompagner** dans votre quête de **performance** et vous aider dans votre projet de **digitalisation RH**. C'est pourquoi nous mettons à votre disposition des **outils innovants**, spécialement conçus pour vous permettre **d'atteindre vos objectifs** de manière efficace et durable. Classes virtuelles, webinaires, formations en blended learning, Espace Stagiaire en ligne pour consulter vos e-ressources après-stage ou gérer vos inscriptions, Espace Responsable Formation pour piloter les formations de vos collaborateurs...



DES **OUTLS INNOVANTS**
AU SERVICE DE **VOTRE
PERFORMANCE**

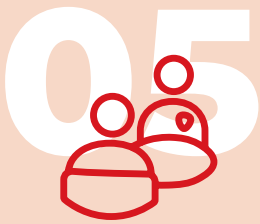

UN ACCOMPAGNEMENT ADAPTÉ, TOUT AU LONG DE VOTRE FORMATION

Avant votre formation : votre conseillère pédagogique vous guide dans le choix de votre formation : inter ou intra, en présentiel ou à distance, formation courte, parcours personnalisé certifiant ou diplômant. Dans votre Espace web, un questionnaire détaillé vous permet de préciser vos attentes. Un outil d'auto-diagnostic vous aide à vous positionner par rapport aux objectifs de la formation.

Pendant votre formation : nos experts sont à votre disposition pour répondre à toutes vos questions et traiter vos cas particuliers.

Après votre formation : vous évaluez votre formation dans votre Espace web. Votre conseillère formation vous contacte pour faire un point complet : satisfaction, acquisition de compétences, mises en application...

Et l'expertise se prolonge aussi en ligne : dans votre Espace web, retrouvez vos ressources pédagogiques, vos documents administratifs et posez vos questions techniques à votre consultant(e)



100% DES FORMATIONS ÉVALUÉES À CHAUD & À FROID

Toutes les sessions de formation interétablissements proposées par GERESO font l'objet d'une évaluation par les participants sur la plateforme en ligne **LearnEval**. Organisation, contenu, pédagogie, animation, support, impact de la formation et résultats concrets... L'objectif est d'apprécier **les moyens mis en œuvre et l'efficacité de la formation** sur la durée.

Nos résultats 2023* :

- score "préparation des formations" : **85,3 / 100**
- score "formateur" : **91,3 / 100**
- score "contenu pédagogique" : **90,8 / 100**
- score "accueil Espace Formation" : **88 / 100**
- score "conditions matérielles" : **87,6 / 100**



ÉVALUEZ AVEC LEARNEVAL VOTRE FORMATION !

Une première évaluation à chaud juste après la formation permet de mesurer les aspects relatifs à la préparation et à l'organisation de votre formation, l'adéquation à vos attentes, la qualité de l'animation, l'intérêt du contenu pédagogique de la formation et votre satisfaction globale.

Une seconde évaluation à froid, quelques semaines après la formation, permet de mesurer l'atteinte des objectifs spécifiques de la formation, l'utilisation des acquis de la formation, l'amélioration de votre efficacité ou de votre qualité du travail et votre satisfaction avec du recul.

89,2%

moyenne
des évaluations
LearnEval

40 000

évaluations
réalisées en 2023

*Source : LearnEval - entre le 01/01/2022 et le 30/09/2023

GERESO est membre des **Acteurs de la Compétence** et bénéficie de la certification **QUALIOPi** pour l'ensemble des domaines de formations :

- Métiers et fonctions supports de l'entreprise
- Création, stratégie d'entreprise et fonctions associées
- Techniques et Méthodes de management
- Développement de compétences comportementales
- Communication interpersonnelle
- Prévention des Risques (RPS, incendie, SST...)
- Banque, assurance, immobilier
- Services à la personne et à la collectivité

Véritables **marques de confiance**, ces labels sont délivrés à l'issue d'un processus très rigoureux. C'est le gage de **notre professionnalisme et de notre engagement** dans une démarche de progrès permanent. GERESO est également classé en 2023 comme **un incontournable de la formation professionnelle** par le magazine DÉCIDEURS tant par la qualité de ses formations en Gestion des Ressources Humaines que par sa relation de proximité avec sa clientèle.



NOS CERTIFICATIONS & NOS DISTINCTIONS



RÉPUBLIQUE FRANÇAISE

La certification qualité a été délivrée au titre de la catégorie d'action suivante : **ACTIONS DE FORMATION**

Vous êtes chez vous ! Nous vous accueillons à Paris dans le 14^e arrondissement, 22 place Catalogne au sein de notre **Espace Formation**. Découvrez un espace spécialement créé pour vous et bénéficiez **d'un accueil personnalisé, de services et d'équipements haut de gamme** : vidéoprojecteurs intégrés, écrans plats grande dimension, wifi, espace repos, librairie... **L'objectif ?** Optimiser votre **«expérience formation»** avec GERESO.

08



UN ENVIRONNEMENT IDÉAL POUR VOUS FORMER

L'EXPERTISE À 2 PAS DE CHEZ VOUS !

Toute l'expertise de **notre réseau** de consultants vient **à votre rencontre** dans votre région.

FORMATIONS EN RÉGIONS

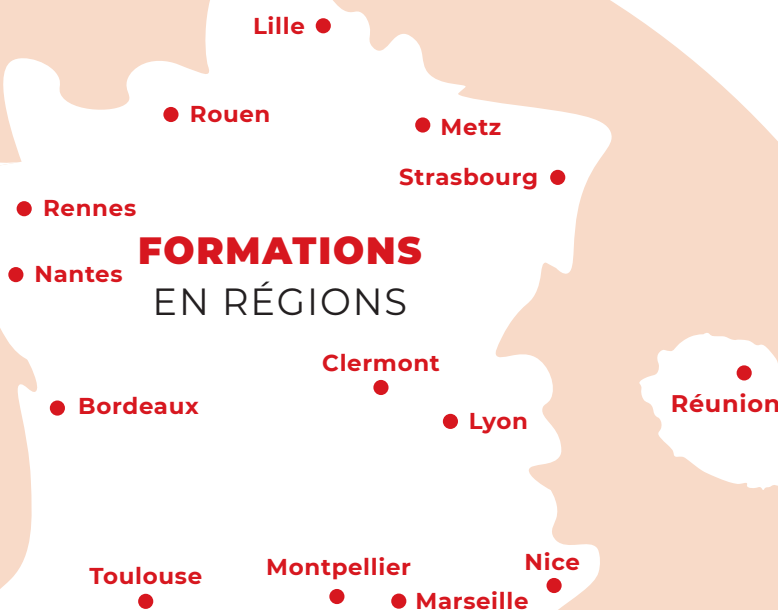



Réalisées par des professionnels certifiés et expérimentés, nos prestations de coaching vous aideront à améliorer **votre performance individuelle ou collective** ou à faire face à de nouveaux défis personnels ou d'équipe.

- **Coaching individuel et professionnel**
- **Coaching collectif, coopération et performance durable de vos équipes**

LE COACHING GERESO



PLUS QU'UN
**PRESTATAIRE RH,
VOTRE BUSINESS PARTNER**

Développement des talents, accompagnement des transformations, projets RH stratégiques... GERESO vous prête main forte dans **l'élaboration et la mise en œuvre de vos grands projets**, en s'appuyant sur l'expertise d'équipes internes dédiées, la puissance de son réseau de consultants et des dispositifs efficaces et innovants.

Nos engagements :

- Prendre en compte les particularités de votre métier, de votre secteur d'activité et votre culture d'entreprise
 - Élaborer un réponse complète, de l'analyse de votre besoin jusqu'à l'évaluation à long terme des bénéfices de notre prestation
- Utiliser toutes les modalités pédagogiques et techniques à disposition : formation présentielle, e-learning, coaching...

Pour vos projets stratégiques, contactez notre **service Grands Projets au 02 43 23 59 84.**

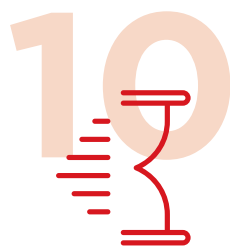

UN PARTENAIRE
**FIABLE SUR LE
LONG TERME**

Réforme de la formation, du droit du travail, des retraites, de l'assurance chômage, digitalisation des RH, mise en oeuvre du télétravail... Depuis plus de 40 ans, nous aidons les plus grands groupes français à faire face à tous les changements législatifs, réglementaires et aux **grandes transformations** qui les touchent en élaborant en permanence de **nouvelles solutions en formation, conseil et édition.** Et si notre offre de prestations s'enrichit année après année, notre **exigence de qualité et d'efficacité** reste constante.

ENSEMBLE POUR LA RÉUSSITE DE VOTRE PROJET FORMATION !



DÉVELOPPER VOS COMPÉTENCES INDIVIDUELLES

Vous souhaitez assurer **la montée en compétences d'un(e) collaborateur(trice)** sur une thématique, un domaine précis, ou l'accompagner dans le cadre d'un changement professionnel : mobilité interne, promotion, préparation à la retraite...

01

LES BLOCS DE COMPÉTENCES

Des **parcours de formations** d'une durée de 3 à 14 jours, éligibles au CPF et capitalisables sur plusieurs années pour obtenir des titres diplômants de haut niveau.

02

LES OFFRES MODULAIRES

2 ou 3 formations complémentaires et progressives conçues pour acquérir les fondamentaux et vous perfectionner sur une thématique spécifique.

03

LES FORMATIONS INTERENTREPRISES

Des **formations «catalogue» de 1 à 5 jours**, en présentiel ou à distance pour des compétences opérationnelles, immédiatement transposables dans votre établissement.

05

LES FORMATIONS DIPLOMANTES

Des **diplômes en RH de niveau BAC+2 à BAC+5**, éligibles au CPF et accessibles par la VAE, pour donner un nouveau souffle à votre carrière, accéder à de nouvelles fonctions ou valider votre expérience professionnelle.

04

LES CERTIFICATS PROFESSIONNELS

Des formations certifiantes reconnues par **Les Acteurs de la Compétence** pour développer ou valider vos compétences en RH, management...



BOOSTER VOTRE PERFORMANCE COLLECTIVE

Vous souhaitez favoriser **la performance de vos équipes**, développer les compétences et les synergies dans vos groupes de travail ou vos équipes projet. Notre approche personnalisée vous permettra d'atteindre vos objectifs.

EN SAVOIR PLUS ?
Rendez-vous sur gereso.com
ou contactez-nous au **02 43 23 09 09**



05 LA FORMATION À DISTANCE

Des **classes virtuelles**, des **modules de formations en ligne**, des **sessions en blended learning** (présentiel + e-learning) et des **webinaires** pour optimiser vos coûts et vos délais de formation.

03

LES FORMATIONS EN EXCLUSIVITÉ INTRA

Des programmes de formation **proposés uniquement en version «intra»**, du fait de leur aspect stratégique, sensible ou confidentiel, ou bien de leur spécificité par rapport à un secteur d'activité donné.

01

LA FORMATION INTRA SUR-MESURE

La garantie d'une **formation 100% personnalisée** qui répond parfaitement à vos attentes, et selon les modalités qui vous conviennent le mieux.

04 LE COACHING

Un **accompagnement personnalisé** pour développer et exploiter son potentiel individuel ou une approche collective pour favoriser les synergies dans ses équipes.

02

LA FORMATION INTER EN INTRA

Une formation **organisée dans votre établissement, pour vos équipes**, sur la base d'un programme de formation "catalogue" ou "clés en mains".

NOTRE SIGNATURE PÉDAGOGIQUE

“Vivre une formation GERESO, c’est être guidé(e) par nos experts passionnés, au plus près de vos situations métier. C’est être accompagné(e) tout au long de votre apprentissage, dans une relation personnalisée et dans la convivialité”

Former, c’est un métier !

Nos intervenants sont tous **des professionnels de la formation, experts dans leur domaine et passionnés** par leur métier. Chaque consultant formateur est **concepteur des formations qu’il anime**. Il réalise ainsi l’ingénierie pédagogique des formations inter, intra et sur-mesure, **pour atteindre vos objectifs de formation en apportant une réponse adaptée à vos besoins**. Toutes nos formations sont conçues selon les principes suivants :

1. Des **contenus ciblés et adaptés**, pour **se concentrer** exclusivement sur **vos situations métier**
2. Une **alternance de méthodes pédagogiques** ayant chacune pour objectif de **vous impliquer pleinement dans vos apprentissages, d’ancrer les acquis par la pratique**
3. Une posture privilégiant **la qualité de la relation** au sein du groupe de formation, instaurant ainsi **une ambiance conviviale** pour **favoriser la participation de chacun**
4. Des **outils et méthodologies opérationnels**, utilisés en formation et **transposables de suite en situation de travail**

L’expertise au cœur de nos activités

Animés par leur(s) expertise(s), les **consultants-formateurs** peuvent **intervenir aussi bien en formation qu’en conseil**. Ils sont pour certains **auteurs d’ouvrages professionnels** édités par GERESO.

Ces activités se nourrissent mutuellement !

La rédaction d’un ouvrage implique de travailler un sujet en profondeur et de réaliser un premier travail de pédagogie pour le rendre accessible à tous. La conception d’une formation se nourrit des recherches effectuées lors de la préparation d’un ouvrage, en prolongeant le travail d’ingénierie pédagogique pour en extraire le contenu adapté aux situations professionnelles. La conduite d’une mission conseil place le consultant-formateur au plus près du terrain.

Créer les meilleures conditions d’apprentissage

Chez GERESO, nous sommes convaincus que c’est en étant **concentré sur ses apprentissages qu’on apprend mieux**. Nous mettons ainsi en œuvre **un itinéraire pédagogique fait de moments décisifs**, qui jalonnent votre parcours et en **facilite les différentes étapes**, depuis votre inscription jusqu’au suivi post-formation

Barbara Foucaud

Responsable pôle pédagogique

VOTRE PARCOURS

Avant, pendant et au-delà de la formation, **une équipe** vous entoure pour **faciliter chaque étape de votre parcours de formation**



Votre conseiller(e) pédagogique **vous guide et construit avec vous** votre parcours de formation personnalisé



Un espace personnel (monportail.gereso.com) vous permet de **gérer votre inscription, d’accéder en un clic à toutes vos informations**

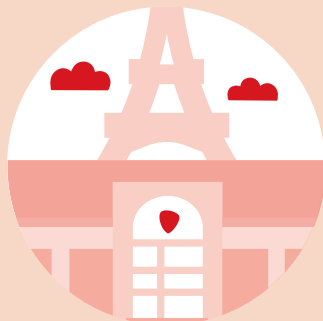

L’équipe GERESO vous reçoit dans **un environnement chaleureux avec un accueil personnalisé**



Des consultants-formateurs experts & passionnés, à votre écoute pendant & au-delà de la **formation, des référents** pour les **parcours certifiants**



Ce que la formation change durablement pour vous

“Nous **sécurisons les pratiques, offrons aux stagiaires un socle solide & conforme** qui leur permet **d'évoluer dans leur métier**”
“**Vous allez aimer votre métier** autrement, apprendre à mieux l'aimer”
“**Je sais que je vais avoir toutes les compétences nécessaires** pour ce poste”
“Vous allez prendre **de la hauteur & de la profondeur sur votre métier**”
“**Vous devenez expert** dans votre champ de compétences”



Ce que disent les apprenants de nos formations

“Vos formateurs **sont des experts métiers, ouverts**. Ils créent le climat qui donne toute **liberté d'interagir, de poser toutes nos questions**”
“Vos **formateurs rendent vivants des sujets complexes voir austères**. Ils transmettent leur passion **au travers de leur animation**”
“J'ai été **soutenue pendant tout mon parcours**. Je dis souvent que c'est grâce à ma consultante référente que j'ai obtenu ma certification”
“Vous **répondez** toujours à **toutes mes questions**”
“**Je me sens comme chez moi** dans l'Espace Formation de Montparnasse. Le temps de la formation est **une parenthèse en dehors du quotidien**”
“Le **parcours est fluide** comme **une promenade**”
“En un clic sur mon portail, j'ai eu **accès à toutes les informations** concernant ma prochaine formation”



Une validation de vos objectifs en début de session, **des apports contextualisés, des apprentissages basés** sur la pratique

Un **climat convivial** pour interagir avec le **groupe et le consultant-formateur**



La **continuité des échanges** avec votre **consultant-formateur de retour** à votre poste

Des outils opérationnels transposables à votre **contexte professionnel** ainsi qu'une **base documentaire**.

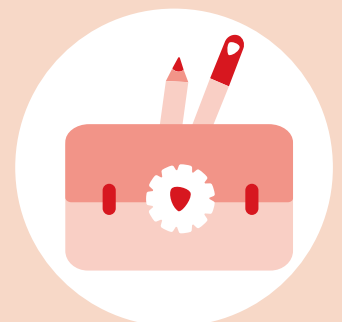

+ DE 800 SESSIONS À DISTANCE

PROGRAMMÉES
TOUT AU LONG DE
DE L'ANNÉE 2024 !

94,7% des participants
recommandent
activement nos sessions
de formation à distance.

(Source : **Learneval**)

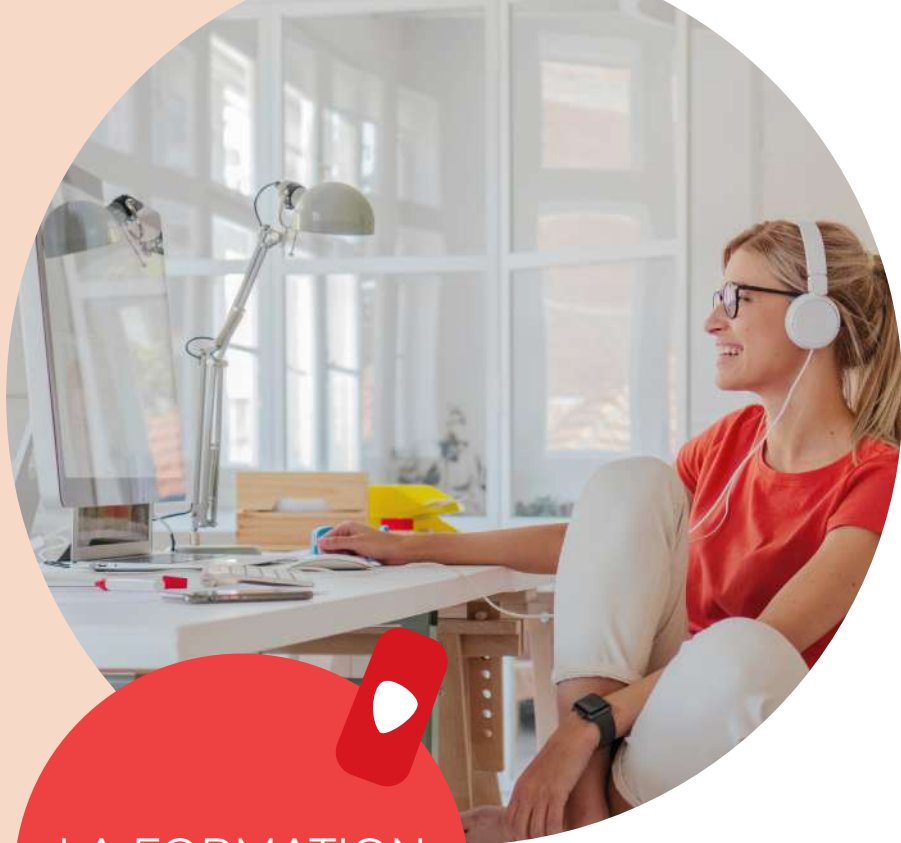

LA FORMATION À DISTANCE

À distance ou en présentiel, la même exigence d'excellence ! En 2024, pour répondre à tous vos enjeux de formation, nous organisons pour vous plus de **800 sessions à distance**, animées par des consultants experts, formés spécifiquement aux outils de **classe virtuelle, webinaires, coaching à distance...**

Nos formations **inter et intra-établissements**, proposées en format présentiel, peuvent également être dispensées, à la demande, **à distance**, sans compromettre la qualité de l'expérience d'apprentissage et en utilisant des outils de classe virtuelle et de collaboration en ligne.

Nous répondons de manière proactive et rapide à vos demandes spécifiques **de création et de développement de modules e-learning** personnalisés, ainsi qu'aux besoins de déploiement à grande échelle de **formations en ligne ou en blended learning**, en adaptant nos solutions à vos objectifs et à votre infrastructure existante.





NOS CHOIX **TECHNIQUES**

Pour que nos **classes virtuelles** et nos **webinaires** soient accessibles à tous et toutes, et que les interventions de nos consultants se déroulent avec le **même niveau de qualité et d'expertise** qu'en présentiel, nous avons opté pour les **solutions techniques** les plus réputées, les plus fiables et les plus sécurisées du marché.

Nous avons ainsi choisi d'utiliser **ZOOM** pour nos classes virtuelles. ZOOM est la **solution simplifiée de visio-conférence** développée spécialement pour dispenser des formations et animer des réunions à distance. Nos classes virtuelles peuvent également être suivies à travers la solution **TEAMS** ou **WEBEX** pour notre domaine Banque et Assurance. Pour nos webinaires, nous avons sélectionné la plateforme **WEBIKEO**, leader de l'organisation de webinaires B to B en France.

LES DIFFÉRENTS **FORMATS**

LES CLASSES VIRTUELLES

Des sessions de **formation à distance**, en inter ou intra-établissement, animées par les meilleurs experts, via une solution technique et des modalités pédagogiques permettant de garantir **l'implication** des participants **et l'interactivité** entre stagiaires et consultant(e), pour ancrer durablement les savoirs.

LES WEBINAIRES

Des séminaires et **conférences en ligne**, pour diffuser les savoirs auprès du plus grand nombre, sur des thématiques très variées : RH, Management, Efficacité professionnelle, Développement personnel... Ces **rencontres en ligne et gratuites** la plupart du temps sont animées par des intervenants experts, consultants et/ou auteurs.

LE E-LEARNING SUR-MESURE

Vous souhaitez mettre en oeuvre une solution de **formation en ligne personnalisée** ? Vous souhaitez produire et déployer des **modules e-learning** auprès de l'ensemble de vos agents ? Nos pôles pédagogiques, techniques et commerciaux vous accompagnent dans votre projet de **formation à distance sur-mesure**.

LE BLENDED-LEARNING

Une solution de formation qui **associe les regroupements en présentiel et la formation à distance**, pour optimiser l'efficacité de l'action de formation et/ou l'ancrage des savoirs.

L'ACCOMPAGNEMENT À DISTANCE ET LE COACHING EN LIGNE

Recréer de la proximité tout en étant à distance... Nos consultants se proposent **de vous accompagner à distance ou de vous coacher en ligne**, pour répondre à vos questions techniques à l'issue d'une formation ou d'une prestation de conseil, ou vous permettre d'atteindre vos **objectifs individuels** de performance ou de développement personnel.



**DES OUTILS
INNOVANTS
ET PERSONNALISÉS
POUR GARANTIR
VOTRE RÉUSSITE
PROFESSIONNELLE**

01

ANALYSE DES BESOINS

Étude de votre demande,
des documents,
prise en compte du contexte
et de votre culture
d'établissement

L'ÉQUIPE
GRANDS
PROJETS
**À VOS COTÉS
POUR
RÉUSSIR**

03

DÉPLOIEMENT

Planification des dates
Création des groupes
Animation

02

DÉVELOPPEMENT DES PROGRAMMES

Création des modules
ou parcours de formation.
Ingénierie pédagogique

04

SUIVI & ÉVALUATION

Évaluation à chaud / froid
Bilans quantitatifs & qualitatifs
Plan d'actions

BÉNÉFICES CLIENT

- Tarification : négociée pour toutes les entités rattachées à votre contrat
- Réactivité : une réponse sous 48 heures
- Accompagnement & ingénierie financière
- Simplification du processus de commande
- Intégration du catalogue de formations dans vos systèmes d'information

SERVICES E-BUSINESS

- E-catalogues personnalisés
- Dématérialisation de vos commandes et de vos factures
- Des espaces web personnalisés sur le site gereso.com : Espaces "Stagiaires" & "Responsable Formation"

UN SERVICE DÉDIÉ À VOS GRANDS PROJETS

- Réactivité : l'équipe connaît parfaitement les spécificités de votre process de commande et de règlement
- Mise en place : cursus, certificats GERESO ou CP FFP, parcours, blocs de compétences ou diplômes
- Accompagnement et ingénierie financière
- Transversalité : formations inter, intra, sur-mesure
- Offres promotionnelles sur tous nos produits et services auprès de nos partenaires
- Invitations en avant-première aux événements organisés par GERESO : conférences d'actualité, rencontres de consultants, d'expertise, dédicaces d'auteurs...
- Newsletters et webinaires pour rester informé(e) de l'actualité



QUELQUES SUCCESS STORIES : **DES PARCOURS DE RÉUSSITE À DÉCOUVRIR.**

LEADERSHIP & **MANAGEMENT D'ÉQUIPE**

L'entreprise : Leader mondial dans le domaine de la technologie médicale. 10 000 salariés.

Notre mission : Former 200 managers aux fondamentaux du management et à la gestion d'équipe.

Les gains : Une harmonisation des pratiques de management via la définition et la mise en pratique d'une véritable identité managériale au sein du groupe, une intégration facilitée et accélérée pour les jeunes collaborateurs «high potential» accédant à des fonctions managériales.

BILANS **RETRAITE INDIVIDUELS**

L'entreprise : Leader mondial dans le domaine de la construction et des matériaux. 63 000 salariés.

Notre mission : Réaliser des bilans retraite pour 150 salariés seniors, sur la base du volontariat, en adéquation avec le Plan Seniors mis en place dans l'entreprise.

Les gains : Une optimisation des conditions de départ à la retraite des salariés seniors, une fidélisation des salariés au cours de leurs derniers mois de travail, en leur offrant une vision précise de leurs futures pensions et de leurs modalités de départ à la retraite.

DROIT DU TRAVAIL **POUR MANAGERS**

L'entreprise : Société spécialisée dans le domaine de la chimie et de l'agroalimentaire. 29 000 salariés.

Notre mission : Former 230 managers de proximité, dont les missions RH ont été récemment étoffées, aux fondamentaux du droit social.

Les gains : Une sécurisation des pratiques de droit du travail au niveau managérial : contrats, congés, pouvoir disciplinaire... Les managers deviennent référents en droit social dans leurs équipes, en complément du service RH qui, en libérant certaines tâches RH à faible valeur ajoutée, se repositionnent sur la mission de gestion des emplois et des compétences.

PRATIQUES **DE PAIE**

L'entreprise : Leader français dans le traitement et l'élimination des déchets toxiques. 3 000 salariés

Notre mission : Optimiser les procédures de paie et rédiger le règlementaire «Bible de paie».

Les gains : L'entreprise sécurise la réalisation de ses paies, uniformise et documente ses processus de paie, et stabilise son expertise paie dans l'ensemble de ses filiales

grandscomptes@gereso.fr

ou par téléphone

02 43 23 59 84

NOS CONSULTANTS ET ÉQUIPES PÉDAGOGIQUES

Ils vous accompagnent dans tous vos grands projets, en tenant compte de votre métier, de votre culture d'entreprise, de vos enjeux stratégiques et opérationnels

LE CONSEIL

NOS PRESTATIONS

VEILLE JURIDIQUE ET SOCIALE

Un décryptage complet de l'évolution de la législation en droit social, paie ou réglementation statutaire, pour vous aider à identifier toute nouvelle disposition juridique et évolution jurisprudentielle pouvant impacter votre entreprise ou votre établissement.

- Veille en gestion de la paie et en réglementation statutaire (secteur public)
- Veille en droit social
- Veille en gestion de la paie
- Veille et expertise décisionnelle fonction publique

AUDIT ET CONSEIL EN PAIE

Un regard expert et parfaitement objectif sur vos pratiques et vos processus de paie.

Objectif ?

Vous aider à fiabiliser la gestion de vos paies.

- Audit de conformité en paie
- Création ou mise à jour du réglementaire de paie
- Optimisation de la stratégie et de la politique de rémunération
- Audit organisationnel du service paie

rendez-vous sur : www.audit-de-paie.fr

BILAN RETRAITE INDIVIDUEL

Pour vos salariés seniors, une vision précise des modalités de liquidation et de départ à la retraite :

- Synthèse des droits
- Date de départ à taux plein
- Montant de la future pension de retraite
- Nombre de trimestres à valider pour bénéficier d'une retraite à taux plein
- Niveau de surcote ou de décote de la pension

Une prestation réalisée par des consultants experts, en toute transparence, et dans une garantie de totale neutralité et d'indépendance vis-à-vis des organismes d'assurance et des établissements financiers.

rendez-vous sur : www.audit-retraite.fr

Pour plus d'informations

sur nos offres en conseil contactez-nous par mail sur :

conseil@gereso.fr ou par téléphone : **02 43 23 51 44**



Notre mission accompagner les dirigeants, les managers RH & les salariés.

Notre expertise couvre toutes les thématiques des ressources humaines : la retraite, la protection sociale, la mobilité internationale, la paie, le droit du travail, la gestion et le développement des compétences, ainsi que les domaines de l'organisation, de la gestion de projets, du développement personnel et du management.



Vous souhaitez **approfondir vos connaissances**,
consolider les compétences acquises
et rester à la pointe de votre domaine d'expertise grâce
à **un suivi personnalisé** et des **ressources
complémentaires**, afin de maximiser votre
développement professionnel après avoir
suivi une formation GERESO

E-RESSOURCES PÉDAGOGIQUES



Vous désirez pouvoir vous référer régulièrement
et sans limite d'accès à **des informations expertes
et mises à jour en continu** pour appuyer vos prises de
décision ou sécuriser vos pratiques ? **Pour optimiser votre
expérience formation**, nous avons conçu pour vous un
service de e-ressources pédagogiques en ligne.
Ce service, proposé en option lors de votre inscription à une
formation, vous permet de disposer **d'une documentation
pédagogique additionnelle**, mise à jour régulièrement
et accessible depuis **un espace en ligne personnalisé**.



LES +

Classement des fiches par grande thématique.
Un moteur de recherche intégré pour trouver facilement
et rapidement l'information. Hotline auteur pour poser
directement vos questions **à nos experts**.

Exemples concrets
d'application
en entreprise

Réponses précises
illustrées par
la jurisprudence

Décryptages
de textes
réglementaires

Tableaux
de synthèse

Barèmes
& règles à
appliquer

R

S

E



CHARTRE
**RESPONSABILITÉ
SOCIALE &
ENVIRONNEMENTALE**
DE GERESO



UNE DIMENSION **STRATÉGIQUE** & **DÉONTOLOGIQUE**

Les 6 valeurs qui guident nos actions
envers nos collaborateurs et nos clients

RESPECT

Bienveillance, loyauté & courtoisie entre collègues et envers nos clients, un préalable indispensable.

INTÉGRITÉ

Probité en interne et envers nos clients : délais, TARIF, méthodes, confidentialité dans le traitement des informations transmises.

PASSION

Un « carburant » indispensable à tous pour s'épanouir dans un métier & réussir dans l'entreprise.

EXPERTISE

L'excellence de nos collaborateurs, de nos consultants & auteurs, une constante depuis + de 40 ans.

CRÉATIVITÉ

Innover en permanence via de nouveaux services, produits & de nouvelles méthodes pédagogiques.

Une relation de confiance qui s'inscrit dans la durée, avec nos clients & entre collègues, pour être présent dans l'avenir.

PÉRENNITÉ

GERESO est certifié **QUALIOP1** depuis avril 2021.

Cette qualification constitue une reconnaissance de notre professionnalisme, fondée sur le **respect de la réglementation, l'adéquation des compétences, des moyens techniques et humains aux actions de formation, la satisfaction des clients, la pérennité financière, le respect du code de déontologie, du code de conduite professionnelle et du règlement intérieur.**

L'engagement de GERESO est de rester à l'écoute de ses clients dans un souci constant d'amélioration continue. C'est pour cette raison que GERESO s'est doté d'une assurance efficacité, en utilisant la solution **LearnEval** pour **évaluer 100 % de ses sessions de formation.**

CERTIFICATION
ENGAGEMENT
QUALITÉ

UNE DÉMARCHE SOCIÉTALE ACTIVE

RESPECT DE LA RÉGLEMENTATION

GERESO veille à ce que les règles du Code du Travail en terme **d'hygiène, de santé, de sécurité et de conditions de travail** soient respectées au sein de ses établissements, par ses fournisseurs ou clients. L'entreprise veille à ce que ses partenaires soient également en conformité avec les standards sociaux nationaux. GERESO dispose d'une **«charte des relations humaines»** définissant les principes du respect mutuel en communauté et les comportements favorisant la **conciliation entre vie professionnelle et personnelle**. GERESO s'engage à respecter le droit des affaires et à lutter contre toute pratique abusive ou toute forme de corruption.

LUTTE CONTRE LA DISCRIMINATION

GERESO s'engage à **lutter contre toutes les formes de discrimination** qu'elles soient liées à l'embauche, au sexe, à la religion, à l'âge, à la rémunération ou à l'évolution professionnelle de ses collaborateurs, de même qu'à **toutes formes de harcèlement** comme prévu par la loi. GERESO s'engage également à **lutter contre toute discrimination liée au handicap**. L'entreprise emploie des travailleurs handicapés et mène les actions nécessaires pour le maintien dans leurs emplois. **Les locaux de GERESO permettent d'accueillir toute personne handicapée**. Notre centre de formation parisien répond aux normes de sécurité ERP pour pouvoir accueillir tout public.

LUTTE CONTRE LE TRAVAIL ILLÉGAL

GERESO respecte **les lois et réglementations en vigueur relatives au temps de travail** et met tout en œuvre pour assurer un **bon équilibre à ses salariés entre vie professionnelle et personnelle**. GERESO s'engage à ne pas employer des travailleurs étrangers en situation irrégulière. GERESO prend part très régulièrement à **des programmes de formation dans le cadre scolaire, ou sous forme d'apprentissage**. Dans ce cas, GERESO applique scrupuleusement les règles concernant les jeunes de moins de 18 ans en matière d'horaires et de santé au travail. GERESO cherche toujours à **gratifier ses stagiaires au maximum** dès lors qu'ils adoptent un comportement dynamique d'apprenant.

ENGAGEMENT SOCIAL

Accueil et accompagnement des salariés.

Un **processus d'intégration** est en place au sein de GERESO depuis 2015. Il permet d'accompagner le salarié de la phase de recrutement jusqu'à sa fin de carrière. Un(e) salarié(e) parraine chaque nouveau collaborateur, et le guide lors de ses premiers jours dans l'entreprise. Des **référents métiers** sont formés afin de transmettre le savoir faire du poste pour lequel le nouveau salarié est recruté, ainsi que les méthodes et outils de travail utilisés chez GERESO.

Accès à la formation

En tant qu'organisme de formation, nous considérons que **l'accès de chaque client et de chaque salarié(e) à la formation professionnelle est essentiel !** En 2022, 100% des salariés GERESO ont suivi une formation. Les consultants permanents de GERESO suivent annuellement les formations nécessaires à l'actualisation de leurs connaissances et expertises. Lors de leur entretien professionnel, les salariés de GERESO plus de 56 ans ont la possibilité **d'accéder gratuitement à un bilan retraite**, offert par l'entreprise.

Programme de soutien à la société civile

GERESO s'engage tant que possible dans des **programmes de solidarité sur demande des salariés, et finance certaines actions** (événements sportifs, sponsoring d'associations, de centres de formation de sportifs de haut niveau...). GERESO aide les écoles, les collectivités ou les organismes de bienveillance en faisant **don de matériel ou de biens non utilisés par l'entreprise**. GERESO soutient **des défis organisés en faveur de personnes en situation de handicap** (maladie de Charcot...).

“Les toits du siège social de GERESO au Mans sont habillés de panneaux photovoltaïques, alliant performance énergétique et engagement environnemental.”

EN SAVOIR PLUS ?
Rendez-vous sur gereso.com
ou contactez-nous au 02 43 23 09 09



UNE DIMENSION ÉCOLOGIQUE

MAITRISE DES RESSOURCES

La consommation énergétique

Depuis 2015, le siège social de GERESO offre à ses salariés un très haut niveau de confort. Le Groupe GERESO est propriétaire d'une **filiale de production d'énergie photovoltaïque**, qui permet de protéger la planète en n'émettant pas de CO2 et en réduisant sa dépendance énergétique. Chaque année, ce dispositif permet de produire entre 140 et 160 MWh. C'est donc **14 tonnes de CO2 qui sont évitées.** (sources : Quantum Monitoring Control ; ERDF, Solewa). Tous les moyens sont mis en œuvre afin d'assurer la maîtrise des dépenses en énergie des établissements de Paris et du Mans. Ainsi, **le Groupe de GERESO produit davantage d'énergie qu'il en consomme pour toutes ses filiales. GERESO dispose d'un salarié «Référént Énergie»** dont la mission consiste à identifier le profil énergétique de l'entreprise, identifier les actions d'amélioration des postes consommateurs et d'impliquer le personnel dans cette démarche.

Politique écologique

GERESO s'engage à limiter l'impact de son activité sur l'environnement **en respectant le tri des déchets, ses consommations d'eau, d'énergie et de matières premières.** GERESO adopte une éco attitude dans ses actions quotidiennes : bornes pour véhicules électriques au siège du Mans, parc à vélos, limitation de l'impression de documents... GERESO s'engage activement sur **la voie de la dématérialisation** : formation en ligne permettant de numériser les échanges, e-books et ouvrages au format e-pub ou 100 % web, site gereso.com permettant de consulter l'offre sans catalogue papier et e-ressources en ligne pour que l'expertise auprès des clients se prolonge après la formation (accessibles grâce à des codes personnels).

Enfin, GERESO s'engage à **sélectionner des fournisseurs et sous-traitants écoresponsables** qui répondent favorablement aux exigences de l'éco-liste et/ou labellisés Imprim'vert. Ainsi, nos catalogues sont imprimés sur papier fabriqué à partir de bois extrait de forêts gérées selon les règles PEFC (Programme Européen des Forêts Certifiées).

POLITIQUE DE TRANSPORT

Déplacements des salariés & des clients

L'espace Formation GERESO étant situé à proximité de la Gare Montparnasse à Paris, **il favorise l'utilisation des transports en commun**, pour les clients et pour le personnel de l'entreprise. **97 % des déplacements du personnel GERESO se font en train.** GERESO encourage ses collaborateurs à utiliser des **moyens de transports respectueux de l'environnement** (covoiturage, vélos, transports publics) et la localisation de son siège comme celle de son établissement secondaire sont propices à ce type d'action.

Les formations à distance

Le **développement des web-conférences ou classes virtuelles** permet de recréer à distance les conditions d'une formation en salle traditionnelle. GERESO est favorable au développement de cette innovation, qui permet de **réduire considérablement les temps et coûts de trajets et de transports** de chacun, que ce soit pour les formateurs comme pour les clients.

“Nos salariés bénéficient d'un accès facile à des bornes de recharge électrique, pour une mobilité durable et pratique.”

LA PICTO -THÈQUE

EXCLU INTRA

Formations proposées exclusivement en format intra, dans votre établissement. Vos bénéficiaires : un programme 100% personnalisable, la garantie d'une formation qui répond parfaitement à vos attentes et organisée selon les modalités qui vous conviennent le mieux : lieu, date, durée, objectifs et outils pédagogiques, participant...

RENDEZ-VOUS

Formations composées de plusieurs rencontres d'une demi-journée, proposées à intervalle régulier tout au long de l'année. L'objectif ? Bénéficier d'un point régulier sur l'actualité, pour intégrer les dernières modifications législatives et rester à la pointe de l'expertise.

OFFRE MODULAIRE

Formations constituées de 2 ou 3 modules complémentaires, à suivre en continu ou à quelques semaines d'intervalle. Cette formule permet une montée en compétences progressive et logique, dans un délai optimisé et à un tarif avantageux.

CERTIFICAT CPFFP

Certificats professionnels bénéficiant de la qualification des Acteurs de la Compétence. Les objectifs ? Développer ou faire reconnaître votre expertise, valider vos compétences métier et donner un nouveau souffle à votre carrière grâce à un Certificat Professionnel reconnu par les Acteurs de la Compétence.

DIPLÔME

Formations professionnelles diplômantes, proposées en partenariat avec Sup des RH, le Mans Université permettant de valider un titre RH : "Master 2 en Gestion des Ressources Humaines", "Chargé(e) des Ressources Humaines", "Manager du développement des RH".

NOUVEAU

Formations inédites, proposées pour la première fois en 2024. Notre équipe de consultants et d'ingénieurs pédagogiques conçoit en permanence de nouveaux programmes de formation, pour vous accompagner dans les mutations de vos métiers et de vos missions, et vous permettre d'intégrer l'actualité la plus récente.

ACTU

Formations proposant un focus spécifique sur les dernières actualités. Pour mettre à jour vos connaissances et intégrer les toutes dernières dispositions législatives, les dernières valeurs et barèmes ou les réformes en cours.

ÉLIGIBLE CPF

Les conditions d'accès à une formation éligible au CPF dépendent de multiples critères définis par la législation (statut du bénéficiaire, activité de l'entreprise, localisation...). Pour toute information complémentaire, contactez nos services et/ou visitez le site : moncompteformation.gouv.fr

BLOC DE COMPÉTENCES

Parcours de formation certifiant, éligible au CPF, et intégrable à un cursus diplômant.

BEST GERESO

Formations régulièrement plébiscitées par les clients GERESO pour la qualité de leur contenu, l'expertise des consultants, les méthodes pédagogiques utilisées, l'intérêt de la thématique abordée... Ces formations bénéficient de sessions garanties et affichent régulièrement "complet" : pensez à réserver votre place au plus vite !

TOP AVIS CLIENTS

Formations ayant bénéficié des meilleures évaluations de la part des participants au cours des 2 dernières années (source: NPS LearnEval - entre le 01/01/2022 et le 01/07/2023)

E-RESSOURCES

Formations permettant d'accéder, en option, à une documentation pédagogique additionnelle, mise à jour régulièrement et accessible depuis un espace en ligne personnalisé.

OUVRAGE

Formations donnant lieu à la remise gratuite d'un ouvrage professionnel, en complément de la formation en présentiel.

CLASSE VIRTUELLE

Formations incluant une classe virtuelle animée par un(e) consultant(e) expert(e), avant ou après la formation en présentiel, pendant 30' à 60' environ et par groupe de 3 à 10 personnes maximum.

COACHING

Formations incluant une ou plusieurs séances de coaching individuel ou collectif. Cette prestation, assurée par un coach professionnel certifié, permet de conforter l'acquisition des savoirs et des techniques présentées au cours de la formation en présentiel.

Participant(e)

Mme M.

Nom.....

Prénom.....

Fonction.....

E-mail.....

(obligatoire pour accéder à vos documents personnalisés, avant et après votre formation)

Tél. fixe

(ligne directe)

Tél. mobile

(pour infos de dernière minute)

Formation choisie

Titre.....

Référence.....

Dates.....

Lieu.....

Option proposée pour certaines formations : un accès e-ressources pendant un an, à un tarif très avantageux (remise de 42% sur le prix public).

Merci de préciser votre choix :

Formation + Accès e-ressources pendant un an * Formation seule

Tarif H.T.

Indiquez le tarif selon l'option choisie.....

Entreprise / Établissement

Raison sociale.....

Adresse.....

..... Code postal

Ville..... Téléphone

N° d'identification (TVA intracommunautaire) Code APE / NAF

N° Siret

Responsable de l'inscription

Mme M. Nom..... Prénom.....

Service / Fonction.....

Tél. (ligne directe) E-mail.....

Facturation / Règlement

FACTURE À ADRESSER À L'ENTREPRISE / L'ÉTABLISSEMENT :

À l'attention de Mme M.

Nom.....

Prénom.....

Service/Fonction.....

E-mail.....

Libellé de la facture.....

Si la facture est à adresser à l'entreprise mais à une autre adresse ou un autre service, merci de le préciser :

.....

.....

Un numéro de bon de commande interne à votre entreprise doit-il apparaître sur la facture ?

OUI NON

Si OUI, numéro :

GERESO se réserve le droit de facturer une pénalité forfaitaire si le client n'a pas transmis son bon de commande avant le début de la formation

Prise en charge (si parcours certifiant) :

CPF Entreprise OPCO

FACTURE À ADRESSER À L'OPCO :

Nom de l'OPCO.....

Numéro de prise en charge.....

Adresse de votre OPCO.....

.....

Code postal

Ville.....

Si GERESO n'a pas reçu l'accord de prise en charge de l'OPCO le dernier jour de la formation, le client sera facturé de l'intégralité du prix de la formation.

Fait à :

Le :











Signature et cachet de l'Entreprise / l'Établissement, précédés de la mention « *Bon pour accord* » :

La signature de ce bulletin d'inscription vaut acceptation des conditions générales de vente précisées sur www.gereso.com/cgv/



LE SOMMAIRE

Expatriation

INCONTOURNABLES DE LA MOBILITÉ INTERNATIONALE

Gérer les salariés en mobilité internationale (CP FFP®)	ÉLIGIBLE CPF  CERTIFICAT CPFFP 	26
Fondamentaux de la mobilité internationale Immigration - Contrat de travail international - Protection sociale - Fiscalité	NOUVEAU  EXCLU INTRA 	28
Gestion des expatriés Droit du travail, protection sociale et fiscalité	BEST GERESO 	29
Gestion et rémunération des salariés expatriés Droit social et fiscal - Rémunération des expatriés	OFFRE MODULAIRE 	30
Rémunération des expatriés Package de rémunération et techniques de calcul	BEST GERESO 	31
Paie des salariés expatriés, détachés ou impatriés Établir la paie et traiter les cotisations spécifiques des transferts internationaux		32
Paie et rémunération des expatriés Package de rémunération - Paie et cotisations spécifiques	OFFRE MODULAIRE 	33
Protection sociale en Europe Détachés, expatriés, impatriés, contrats locaux : application des règlements communautaires 883/2004 et 987/2009		34
Retraite des expatriés Incidences des périodes à l'étranger sur le montant de la pension française	BEST GERESO 	35
Missions de courte durée à l'international Obligations de l'employeur : droit de la sécurité sociale, droit du travail et immigration		36
Gestion des salariés inter-pays et des "Third Country Nationals" (TCN) Aspects RH et protection sociale		37
Gestion interculturelle des ressources humaines Intégrer des collaborateurs de cultures étrangères et développer l'efficacité RH en contexte multiculturel	EXCLU INTRA 	38
Travailler avec des équipes multiculturelles Identifier les synergies et adapter son management	EXCLU INTRA 	39

PERFECTIONNEMENT EN MOBILITÉ INTERNATIONALE

Les rendez-vous de la mobilité internationale Droit des étrangers, protection sociale, détachement, droit européen	ACTU 	40
Gestion des expatriés - Perfectionnement Études de cas transverses : droit du travail, protection sociale et fiscalité		41
Fiscalité des expatriés Optimisez le coût de vos mobilités internationales	TOP AVIS CLIENTS  BEST GERESO 	42

Immigration et impatriation

Gestion des salariés impatriés ou détachés Formalités d'immigration, droit du travail et protection sociale	OFFRE MODULAIRE 	43
---	---	----

Statut des salariés impatriés Détachement et impatriation en droit du travail	NOUVEAU 	44
Affiliation à la CPAM des salariés étrangers et salariés en retour d'expatriation Activer ou réactiver des droits au régime français de sécurité sociale	NOUVEAU 	45
Recruter des salariés étrangers hors de France et formalités d'immigration Procédure d'introduction sur le territoire et recrutement d'un étranger en France	BEST GERESO 	46
Recruter des salariés étrangers présents sur le territoire français Conformité, obligations et risques	TOP AVIS CLIENTS 	47
Fiscalité des impatriés et incidences en paie Optimiser les déclarations fiscales des salariés impatriés	TOP AVIS CLIENTS 	48
Détacher des salariés en France : mobilité intra-groupe et prestation de service internationale Obligations de l'entreprise d'envoi et responsabilités de l'entreprise d'accueil en France		49

GÉRER LES SALARIÉS EN MOBILITÉ INTERNATIONALE (CP FFP®)

ÉLIGIBLE CPF



CERTIFICAT CPFFP



OBJECTIFS

- Définir les conditions d'expatriation / impatriation d'un collaborateur en appliquant la politique de mobilité interne définie par l'entreprise.
- Établir les contrats de travail.
- Gérer la protection sociale des salariés en mobilité internationale.
- Adapter les avantages sociaux aux pratiques locales.
- Calculer les coûts liés à l'expatriation et au détachement des collaborateurs à l'international.
- Préparer le package de rémunération.
- Assurer toutes les formalités migratoires nécessaires.
- Assurer le suivi administratif et la paie des salariés en mobilité internationale.

PUBLIC ET PRÉREQUIS

Responsables et chargés de mobilité internationale, DRH, HR BP, chargés de projet/mission RH, responsables RH locaux

Prérequis : Il est nécessaire de disposer d'un an minimum d'expérience dans l'une de ces fonctions, d'avoir une appétence pour les chiffres et des dispositions pour travailler en anglais

ADMISSION

La procédure d'admission vise à vérifier l'adéquation entre les prérequis, le choix du parcours certifiant, le projet professionnel et le profil du candidat. Elle comprend :

- L'étude d'un dossier de candidature
- Un entretien téléphonique.
- Réalisation de tests cognitifs

A l'issue de la procédure chaque candidat reçoit une réponse par un courrier motivé.

DÉROULEMENT DE L'EXAMEN

À la fin du parcours de formation, réalisation d'un dossier de pratiques professionnelles ou d'un cas pratique à présenter devant un jury professionnel

TAUX DE RÉUSSITE

100% des participants aux CERTIFICAT PROFESSIONNEL CPFFP® ont obtenu leur certification à l'issue de leur parcours (données actualisées au 3 janvier 2023).

INFORMATIONS & INSCRIPTIONS

tél : 02 43 23 09 09 - mail : formation@gereso.fr

EN INTRA : tél : 02 43 23 59 89 - mail : intra@gereso.fr

8
MODULES

12
JOURS

MODULE #1

GESTION DES EXPATRIÉS

Droit du travail, protection sociale et fiscalité

3 jours - www.gereso.com/GEXP

MODULE #3

AFFILIATION À LA CPAM DES SALARIÉS ÉTRANGERS ET SALARIÉS EN RETOUR D'EXPATRIATION

Activer ou réactiver des droits au régime français de sécurité sociale

1 jour - www.gereso.com/IMSS

MODULE #5

RÉMUNÉRATION DES EXPATRIÉS

Package de rémunération et techniques de calcul

1 jour - www.gereso.com/REMX

MODULE #7

GESTION DES SALARIÉS INTER-PAYS ET DES "THIRD COUNTRY NATIONALS" (TCN)

Aspects RH et protection sociale

1 jour - www.gereso.com/TCNX

MODULE #2

STATUT DES SALARIÉS IMPATRIÉS

Détachement et impatriation en droit du travail

1 jour - www.gereso.com/IMPW

MODULE #4

RECRECITER DES SALARIÉS ÉTRANGERS HORS DE FRANCE ET FORMALITÉS D'IMMIGRATION

Procédure d'introduction sur le territoire et recrutement d'un étranger en France

1 jour - www.gereso.com/IMMI

MODULE #6

PAIE DES SALARIÉS EXPATRIÉS, DÉTACHÉS OU IMPATRIÉS

Établir la paie et traiter les cotisations spécifiques des transferts internationaux

3 jours - www.gereso.com/COSX

MODULE #8

MISSIONS DE COURTE DURÉE À L'INTERNATIONAL

Obligations de l'employeur : droit de la sécurité sociale, droit du travail et immigration

1 jour - www.gereso.com/CODU



1 AVANT VOTRE FORMATION

- Conseillère formation dédiée - SMS de rappel
- Dans votre Espace web : recueil de vos attentes et auto-diagnostic de vos compétences

2 PROGRAMME DE VOTRE FORMATION

Modules de formation à suivre sur une période maximale de 12 mois

GESTION DES EXPATRIÉS (3 jours - GEXP)

- Contrat de travail des expatriés
- Protection sociale du salarié détaché
- Protection sociale du salarié expatrié
- Incidences fiscales de l'expatriation
- Fiscalité société ou corporate tax

STATUT DES SALARIÉS IMPATRIÉS (1 jour - IMPW)

- Statut des salariés impatriés en droit du travail
- Les nouvelles obligations liées au détachement de salarié étranger en France

AFFILIATION À LA CPAM DES SALARIÉS ÉTRANGERS ET SALARIÉS EN RETOUR D'EXPATRIATION (1 jour - IMSS)

- L'affiliation des étrangers au régime français de sécurité sociale
- La réactivation des droits lors du retour d'expatriation

RECRUTER DES SALARIÉS ÉTRANGERS HORS DE FRANCE ET FORMALITÉS D'IMMIGRATION (1 jour - IMMI)

- Définir le cadre législatif du droit au séjour des étrangers
- Mettre en oeuvre les dispositifs d'immigration professionnelle depuis l'étranger
- Analyser les dispositifs ouverts aux étudiants étrangers en France et le changement de statut
- Examiner les responsabilités de l'employeur lors de l'embauche d'un étranger

RÉMUNÉRATION DES EXPATRIÉS (1 jour - REMX)

- Rappel des fondamentaux de la mobilité internationale
- Constituer le package de rémunération
- Coût de la mobilité internationale
- Présenter un package au salarié

PAIE DES SALARIÉS EXPATRIÉS, DÉTACHÉS OU IMPATRIÉS (3 jours - COSX)

- Rappel des fondamentaux de la Mobilité Internationale
- Gérer la paie des salariés en transfert international
- Optimiser son organisation et adapter sa communication

GESTION DES SALARIÉS INTER-PAYS ET DES "THIRD COUNTRY NATIONALS" (1 jour - TCNX)

- Contexte économique et juridique du Third Country National (TCN) ou salarié inter-pays
- Identifier et analyser la problématique de gestion
- Distinguer les cadres juridiques de référence
- Identifier les risques

MISSIONS DE COURTE DURÉE À L'INTERNATIONAL (1 jour - CODU)

- Formaliser la mission de courte durée à l'international (inférieure à 12 mois)
- Les grands principes en matière d'immigration vers l'étranger
- Intégrer la réglementation de la protection sociale dans le cadre d'une mission à l'étranger

3 APRÈS VOTRE FORMATION

Dans votre Espace web : support et ressources pédagogiques, documents administratifs, questionnaire de satisfaction, évaluation LearnEval, réponses à vos questions post-formation



PROMOTIONS 2024

Voici quelques suggestions de parcours :

13 mars 2024, 14 mars 2024 et 15 mars 2024 - GEXP
+ 18 mars 2024 - IMPW
+ 28 mars 2024 - IMSS
+ 3 au 5 avril 2024 - COSX
+ 11 avril 2024 - CODU
+ 5 juin 2024 - TCNX
+ 20 juin 2024 - REMX
+ 26 juin 2024 - IMMI

3 juin 2024, 4 juin 2024 et 5 juin 2024 - GEXP
+ 25 au 27 septembre 2024 - COSX
+ 30 septembre 2024 - IMPW
+ 3 octobre 2024 - IMSS
+ 4 octobre 2024 - IMMI
+ 10 octobre 2024 - REMX
+ 17 octobre 2024 - TCNX
+ 6 novembre 2024 - CODU

16 septembre 2024, le 17 septembre 2024 et le 18 septembre 2024 - GEXP
+ 30 septembre 2024 - IMPW
+ 3 octobre 2024 - IMSS
+ 4 octobre 2024 - IMMI
+ 17 octobre 2024 - TCNX
+ 6 novembre 2024 - CODU
+ 12 et 13 novembre 2024 et 15 novembre 2024 - COSX
+ 2 décembre 2024 - REMX

AUTRES PROMOTIONS
nous consulter

LIEU

Espace Formation GERESO
22 place de Catalogne - 75014 Paris
ou en distanciel

TARIF

8 535 € HT
(dont 1100 € HT pour les frais de certification) incluant :

- Forfait repas
- Support + e-ressources
- Évaluation LearnEval
- Suivi individuel
- Contrôle des acquis de formation à l'issue de chaque module
- Préparation à l'examen
- Examen final devant un jury professionnel
- Certificat Professionnel reconnu par les Acteurs de la Compétence

Réf : CER-CHG-MOB

Code CPF : 237115

N° de fiche RS : 5847

RETROUVEZ LES DÉTAILS DE CETTE FORMATION À CETTE ADRESSE

www.gereso.com/CER-CHG-MOB

FONDAMENTAUX DE LA MOBILITÉ INTERNATIONALE

Immigration - Contrat de travail international - Protection sociale - Fiscalité

NOUVEAU EXCLU INTRA 

OBJECTIFS

- Intégrer les bases des visas, permis de travail et permis de résidence.
- Définir et élaborer un contrat de travail international en lien avec un package.
- Appliquer les règles de protection sociale en France et les options internationales.
- Identifier les bases de la fiscalité à l'international et les impacts sur la rémunération.

LES PLUS

- Une journée 100% pratique facilitant l'acquisition des notions fondamentales de la mobilité internationale
- Une méthodologie pratique pour faire le tour des "idées reçues" de la mobilité internationale au travers de 4 piliers : Immigration - Protection sociale - Fiscalité - Contrat de travail international
- La possibilité de travailler directement sur des documents soumis par les participants
- La garantie d'avoir les notions de base pour les mettre à profit dans son poste

PROFIL DES PARTICIPANTS

Pour des managers opérationnels ou des responsables RH qui ont un périmètre à l'international (détachés en France, détachés à l'étrangers, expatriés, impatriés). Permet d'acquérir un bon vernis sur les sujets de mobilité à l'international.

MODALITÉS PRATIQUES

Réf : **YNIX**

Formacode : 33012

Formation intra sur-mesure :

le contenu pédagogique, les modalités de réalisation et la tarification font l'objet d'une proposition personnalisée. Votre demande est traitée en temps réel par une équipe dédiée qui vous accompagne dans le suivi de votre formation.

INFORMATIONS & ÉTUDE PERSONNALISÉE

tél. : 02 43 23 59 89

mail : intra@gereso.fr

Mieux gérer les mobilités internationales dans votre entreprise, fluidifier sa gestion des dossiers en appliquant les bons réflexes au quotidien : telle est l'ambition de cette formation d'une journée. C'est au travers des 4 piliers de la mobilité internationale (Immigration - Protection sociale - Fiscalité - Contrat de travail international) que notre consultante décryptera les idées reçues dans votre gestion des mobilités internationales.

Elle vous livrera des conseils opérationnels pour mieux accompagner vos expatriés, avant, pendant et après leur mission à l'étranger

PROGRAMME INDICATIF DE VOTRE FORMATION INTRA

IMMIGRATION

- Droit des étrangers
- Règles en matière d'accès au travail
- Comment définir la procédure appropriée

 **APPLIQUER | Idée reçue 1 : Un salarié peut débiter sans délai son activité à l'étranger**

 **APPLIQUER | Idée reçue 2 : Je suis français et je peux m'installer librement en Europe sans aucune formalité**

 **APPLIQUER | Idée reçue 3 : Si je n'ai pas besoin de visa d'entrée pour un pays, cela signifie que je pourrais y travailler librement**

PROTECTION SOCIALE

- Détachement ou expatriation
- Critères de choix : simplicité et coûts
- Règles d'affiliation et d'assiette de cotisations, retraite, prévoyance, droit au chômage, couvertures complémentaires

 **APPLIQUER | Idée reçue 1 : Je suis français donc je bénéficie de la sécurité sociale française**

 **APPLIQUER | Idée reçue 2 : En Europe, si je m'installe dans un autre pays, je valide ma retraite française grâce aux accords**

 **APPLIQUER | Idée reçue 3 : Si je pars à l'étranger, le mieux c'est de garder ma mutuelle**

BASES DE LA FISCALITÉ SALARIÉS ET EMPLOYEURS À L'INTERNATIONAL

- Résidents et non-résidents : leur impôt
- Avantages fiscaux : exonérations et régime de faveur
- Notions de protection et d'égalisation fiscale
- Stratégies fiscales pour les salariés internationaux

 **APPLIQUER | Idée reçue 1 : Il faut passer plus de 183 jours en France pour y payer des impôts**

 **APPLIQUER | Idée reçue 2 : Je paie l'impôt sur le revenu dans le pays où je reçois mon salaire**

 **APPLIQUER | Idée reçue 3 : L'impôt sur le revenu est plus élevé en France que dans les autres pays**

CONTRAT DE TRAVAIL INTERNATIONAL

- Choix et rédaction du contrat de travail
- Droit applicable et spécificité de la rupture
- Package de rémunération et ancrage
- Paiement et calcul du coût de mobilité

 **APPLIQUER | Idée reçue 1 : La convention collective ne s'applique jamais aux expatriés à l'étranger**

 **APPLIQUER | Idée reçue 2 : Le droit français n'est jamais applicable aux impatriés en France qui n'ont pas de CDI**

 **APPLIQUER | Idée reçue 3 : Si je pars en expatriation, je garde le droit à tous mes congés et RTT comme en France**

 **ÉVALUER | Quiz de validation des connaissances**

GESTION DES EXPATRIÉS

Droit du travail, protection sociale et fiscalité

BEST GERESO 

OBJECTIFS

- Distinguer les notions de détachement, d'expatriation et de transfert afin de choisir le statut le plus approprié.
- Identifier les spécificités du contrat de travail dans un environnement international.
- Mettre en œuvre les règles de la protection sociale applicables dans l'Union Européenne et dans le monde.
- Intégrer toutes les incidences fiscales de l'expatriation, pour l'employeur et pour le salarié.

LES PLUS

- Une formation "best-seller" incontournable et exhaustive, présente au catalogue GERESO depuis plus de 20 ans
- L'expertise de 3 consultantes aux compétences complémentaires : droit du travail, protection sociale et fiscalité
- Des exercices pratiques, quiz et étude de cas recapitulative pour valider ses acquis

+ En option : [E-RESSOURCES](#) 

PUBLIC ET PRÉREQUIS

Responsables et assistants mobilité internationale, gestionnaires d'expatriés, responsables et assistants des services RH/paie des expatriés
Prérequis : Aucun niveau de connaissances préalables n'est requis

TARIFS

Inclus : forfait repas et évaluation LearnEval

2 255 € HT

2 463 € HT avec abonnement e-ressources d'1 an à :

La mobilité internationale

(remise de 42 %, soit 292 € HT au lieu de 379 € HT)

Réf : **GEXP**

Formacode : 33012

PROCHAINES SESSIONS

Paris

13 mars 2024, 14 mars 2024 et 15 mars 2024

3 juin 2024, 4 juin 2024 et 5 juin 2024

4 novembre 2024, 5 novembre 2024 et 6 novembre 2024



Formation à distance

3 juin 2024, 4 juin 2024 et 5 juin 2024

16 septembre 2024, 17 septembre 2024 et 18 septembre 2024

Voir toutes les dates :www.gereso.com/GEXP

FORMATION INTÉGRÉE À

OFFRE MODULAIRE **Gestion et rémunération des salariés expatriés p. 30**CERTIFICAT CPFPF **Gérer les salariés en mobilité internationale (CP FFP®) p. 26**

INFORMATIONS & INSCRIPTIONS

tél : 02 43 23 09 09 - mail : formation@gereso.frEN INTRA : tél : 02 43 23 59 89 - mail : intra@gereso.fr

1 AVANT VOTRE FORMATION

- Conseillère formation dédiée · SMS de rappel
- Dans votre Espace web : recueil de vos attentes et auto-diagnostic de vos compétences

2 PROGRAMME DE VOTRE FORMATION

Ce programme est mis à jour en temps réel pour prendre en compte les dernières nouveautés : entrée en vigueur de nouvelles conventions bilatérales de sécurité sociale, évolution des Règlements communautaires 883/2004 et 987/2009, situation du Royaume-Uni/Brexit

CONTRAT DE TRAVAIL DES EXPATRIÉS

- Distinction entre détachement, expatriation et contrats locaux

 **ÉVALUER | Quiz interactif**

- Loi applicable au contrat de travail : principe de la loi choisie par les parties et ses limites, spécificités de la prestation de service

 **ÉVALUER | Questionnaire interactif****APPLIQUER | Cas pratiques**

- Détermination de la compétence juridictionnelle
- Gestion du retour du salarié : obligation de rapatriement et de réintégration

 **APPLIQUER | Cas pratique sur les particularités du détachement et de l'expatriation en terme de rupture de la relation contractuelle**

- Rédaction de l'avenant de détachement et de l'avenant d'expatriation

 **ÉVALUER | Quiz en début de journée sur la gestion des contrats de travail des salariés appelés à évoluer à l'international avec corrigé en fin de journée****PROTECTION SOCIALE DU SALARIÉ DÉTACHÉ**

- Le cadre du détachement : conditions à remplir et points de vigilance
- Obligations de l'employeur : déclaration, interlocuteurs, formulaires
- Obligations en cas d'accident du travail
- Accès aux prestations soins de santé : les modalités de remboursement et les taux
 - rattachement à la caisse du pays de détachement, prise en charge par la France, carte européenne d'assurance maladie

 **COMPRENDRE | Exemples d'application****PROTECTION SOCIALE DU SALARIÉ EXPATRIÉ**

- Les obligations de l'employeur en matière d'information et sa portée
 - assurance chômage : obligations et conditions d'accès, mise en place d'une couverture de protection sociale volontaire, modalités de prise de charge des soins de santé et prestations en espèces
- Retraites : coordination et liquidation
- Prestations familiales
- Prévoyance complémentaire des expatriés : conditions d'affiliation à la Caisse des Français de l'Étranger (CFE) et retour définitif en France (les points de vigilance)

APPLIQUER | Cas pratique**INCIDENCES FISCALES DE L'EXPATRIATION** **ÉVALUER | Quiz d'évaluation des connaissances**

- Fiscalité personnelle : détermination de la résidence fiscale et obligations déclaratives

 **COMPRENDRE | Activité à partir d'une vidéo**

- résidence fiscale en droit interne français et en droit conventionnel, conséquences de la résidence fiscale et obligations déclaratives, cas du couple mixte
- Les conventions fiscales : à quoi servent-elles ?

 **APPLIQUER | cas pratique**

- Les techniques de compensation fiscale : égalisation / protection (méthodologies de calculs et pratiques des entreprises)
- Transfert de la résidence fiscale hors de France
 - quelles formalités accomplir avant le départ ?
 - optimisations fiscales à l'étranger : utiliser les atouts de la loi interne du Pays d'Accueil
- Résidence fiscale maintenue en France et activité exercée à l'étranger
 - revenus de source étrangère : déclaration des revenus encaissés à l'étranger, article 81 A du CGI et atténuation de la double imposition, cas des missions temporaires, cas spécifique des frontaliers
- Rôle de l'employeur dans la gestion des impôts du salarié
 - l'assistance du cabinet fiscal, l'expat briefing de la RH, obligations en paie dont traitement fiscal des rémunérations différées

 **APPLIQUER | activité pratique : tableau synoptique à compléter****FISCALITÉ SOCIÉTÉ OU CORPORATE TAX**

- I.S et établissement stable (permanent establishment) dont missions perlées
- Autres taxes : refacturation

3 APRÈS VOTRE FORMATION

Dans votre Espace web : support et ressources pédagogiques, documents administratifs, questionnaire de satisfaction, évaluation LearnEval, réponses à vos questions post-formation

GESTION ET RÉMUNÉRATION DES SALARIÉS EXPATRIÉS

OFFRE MODULAIRE 

MODULE #1

GESTION DES EXPATRIÉS

Droit du travail, protection sociale et fiscalité

3 JOURS - RÉF. : GEXP

Contrat de travail des expatriés
Protection sociale du salarié détaché
Protection sociale du salarié expatrié
Incidences fiscales de l'expatriation
Fiscalité société ou corporate tax

MODULE #2

RÉMUNÉRATION DES EXPATRIÉS

Package de rémunération et techniques de calcul

1 JOUR - RÉF. : REMX

Rappel des fondamentaux de la mobilité internationale
Constituer le package de rémunération
Coût de la mobilité internationale
Présenter un package au salarié

OBJECTIFS

- > Identifier les spécificités de la gestion RH en environnement international : droit du travail, protection sociale.
- > Choisir le statut approprié et fixer la rémunération des salariés expatriés.
- > Intégrer toutes les incidences fiscales de l'expatriation.
- > Mettre en œuvre les méthodes de calcul de rémunération internationale.
- > Expliquer l'impact du statut de détaché ou expatrié sur le coût d'une mobilité internationale.

TARIF

Inclus : forfait repas et évaluation LearnEval
3 355 € HT - 3 945 € HT

3 634 € HT avec abonnement e-ressources d'1 an à :

La mobilité internationale
+ La rémunération des expatriés
(remise de 42 %, soit 279 € HT au lieu de 481€ HT)

Réf : MOGEXP

Formacode : 33012

INFORMATIONS & INSCRIPTION

tél. : 02 43 23 09 09 - mail : formation@gereso.fr

CETTE FORMATION EN INTRA

tél. : 02 43 23 59 89 - mail : intra@gereso.fr

Retrouvez les programmes détaillés
de chaque module sur :

www.gereso.com/MOGEXP

RÉMUNÉRATION DES EXPATRIÉS

Package de rémunération et techniques de calcul

BEST GERESO 

OBJECTIFS

- Mettre en œuvre les méthodes de calcul de rémunération internationale.
- Appliquer les techniques de construction de package de rémunération internationale et présenter ce dernier au salarié.
- Mesurer l'impact du statut de détaché ou expatrié sécurité sociale sur le coût d'une mobilité internationale.
- Analyser les interactions entre contrat de travail, sécurité sociale, fiscalité et impact financier.

LES PLUS

- Une formation indispensable pour comprendre et piloter les rémunérations internationales
- Une intervenante spécialiste de la paie et de la rémunération des expatriés pour une approche exhaustive et approfondie
- Des applications pratiques permettant d'approfondir la rémunération des salariés en mobilité internationale

+ En option : [E-RESSOURCES](#) 

PUBLIC ET PRÉREQUIS

Responsables et gestionnaires des services paie/RH, responsables et collaborateurs chargés de la gestion des expatriés, responsables Compensation & Benefits

Prérequis : Aucun niveau de connaissances préalables n'est requis

TARIFS

Inclus : forfait repas et évaluation LearnEval

1100 € HT

1171 € HT avec abonnement e-ressources d'1 an à :

La rémunération des expatriés

(remise de 42 %, soit 71 € HT au lieu de 122 € HT)

Réf : **REMX**

Formacode : 33012 / 32688 / 33031

PROCHAINES SESSIONS

Paris

25 mars 2024

10 octobre 2024

2 décembre 2024

Formation à distance

25 mars 2024

20 juin 2024

2 décembre 2024

Voir toutes les dates :

www.gereso.com/REMX

FORMATION INTÉGRÉE À

CERTIFICAT CPFFP 

Gérer les salariés en mobilité internationale (CP FFP®) p. 26

INFORMATIONS & INSCRIPTIONS

tél : 02 43 23 09 09 - mail : formation@gereso.fr

EN INTRA : tél : 02 43 23 59 89 - mail : intra@gereso.fr

1 AVANT VOTRE FORMATION

- Conseillère formation dédiée - SMS de rappel
- Dans votre Espace web : recueil de vos attentes et auto-diagnostic de vos compétences

2 PROGRAMME DE VOTRE FORMATION

Ce programme est mis à jour en temps réel pour prendre en compte les dernières pratiques en matière de rémunération des mobilités internationales.

RAPPEL DES FONDAMENTAUX DE LA MOBILITÉ INTERNATIONALE

- Défis actuels et complexité croissante
- Les différentes formes de transferts internationaux : missions CT, LT
- Droit du travail : statuts détachement / expatriation ou transfert
- Protection sociale à l'international : statuts détachement / expatriation
- Articulation statuts détachement et expatriation en droit du travail et droit de la sécurité sociale

📌 ÉVALUER | Quiz

CONSTITUER LE PACKAGE DE RÉMUNÉRATION

- Calcul de la rémunération internationale : les quatre ancrages (définitions, avantages, inconvénients)
- Rémunération ancrage Pays d'Origine
 - principe de la Balance-sheet ou courbe en U
 - notion de coût de la vie et maintien du pouvoir d'achat + quiz
 - les autres mesures d'accompagnement
 - concept de gross-up

📌 APPLIQUER | Cas pratique : calculer une remontée au brut

- La gestion des exceptions
- Le cafeteria plan

📌 COMPRENDRE | Evolution et tendances des packages de rémunération des expatriés : le core flex package

- Mise à jour du package de rémunération
- Gestion du taux de change

📌 APPLIQUER | Cas pratiques de calculs de packages

COÛT DE LA MOBILITÉ INTERNATIONALE

- Éléments composant le coût d'une mobilité internationale
- Comparaison de coût entre le statut détaché sécurité sociale et expatrié sécurité sociale

PRÉSENTER UN PACKAGE AU SALARIÉ

- Recensement des informations à transmettre au collaborateur
- Déroulé d'un entretien de départ avec un expatrié

3 APRÈS VOTRE FORMATION

Dans votre Espace web : support et ressources pédagogiques, documents administratifs, questionnaire de satisfaction, évaluation LearnEval, réponses à vos questions post-formation

PAIE DES SALARIÉS EXPATRIÉS, DÉTACHÉS OU IMPATRIÉS

Établir la paie et traiter les cotisations spécifiques des transferts internationaux

OBJECTIFS

- Garantir la conformité des bulletins de paie : expatriés, impatriés.
- Répondre aux questions des salariés internationaux sur le paiement du salaire et les détails du bulletin de paie.
- Identifier les interlocuteurs appropriés.
- Traiter les formalités administratives liées à la paie.
- Gérer les paies des nouvelles formes de transferts internationaux : pluriactivité, missions virtuelles (télétravail à l'étranger).

LES PLUS

- Les connaissances indispensables pour établir en toute autonomie la paie des salariés en mobilité internationale
- Synthèse des procédures d'inscription aux caisses de cotisations
- Cas pratiques / mises en situation
- Tableaux synoptiques favorisant la compréhension d'une discipline technique et complexe

+ En option : [E-RESSOURCES](#) 

PUBLIC ET PRÉREQUIS

Gestionnaires paie, responsables et chargé(e)s de Mobilité Internationale, collaborateurs des services RH, juridiques ou comptables impliqués dans l'établissement des bulletins de paie de salariés internationaux

Prérequis : Il est nécessaire d'avoir traité des paies de transferts internationaux ou avoir suivi la formation GERESO "Rémunération des expatriés" est un plus.

TARIFS

Inclus : forfait repas et évaluation LearnEval

2 280 € HT

2 351 € HT avec abonnement e-ressources d'1 an à :

La rémunération des expatriés

(remise de 42 %, soit 71 € HT au lieu de 122 € HT)

Réf : **COSX**

Formacode : 33012

PROCHAINES SESSIONS

Paris

3 au 5 avril 2024

25 au 27 septembre 2024

Formation à distance

24 et 25 juin 2024 et 27 juin 2024

12 et 13 novembre 2024 et 15 novembre 2024

Voir toutes les dates :

www.gereso.com/COSX

FORMATION INTÉGRÉE À

OFFRE MODULAIRE 

Paie et rémunération des expatriés p. 33

CERTIFICAT CPFFP 

Gérer les salariés en mobilité internationale (CP FFP®) p. 26

INFORMATIONS & INSCRIPTIONS

tél : 02 43 23 09 09 - mail : formation@gereso.fr

EN INTRA : tél : 02 43 23 59 89 - mail : intra@gereso.fr

1 AVANT VOTRE FORMATION

- Conseillère formation dédiée - SMS de rappel
- Dans votre Espace web : recueil de vos attentes et auto-diagnostic de vos compétences

2 PROGRAMME DE VOTRE FORMATION

Ce programme est mis à jour en temps réel pour prendre en compte les dernières nouveautés

RAPPEL DES FONDAMENTAUX DE LA MOBILITÉ INTERNATIONALE

- Droit du travail : les statuts détachement et expatriation
- Protection sociale à l'international
 - les statuts : détachement - expatriation (définitions, arbre de décision)
 - les caisses d'affiliation
 - les autres assurances : rapatriement sanitaire / sécuritaire - responsabilité civile privée
- La rémunération internationale
 - les 4 ancrages : pays d'origine, pays d'accueil, mixte, grille internationale
 - les incitations à la mobilité : les primes, les autres composantes du package

📌 **ÉVALUER | Quiz et activité interactive avec Wooclap**

GÉRER LA PAIE DES SALARIÉS EN TRANSFERT INTERNATIONAL

- Missions de courte durée : traitement fiscal et social des indemnités et primes
- Missions de longue durée
 - versement de la paie : split payment - split payroll
 - paie "fantôme" en France ou en local (shadow payroll)
 - traitement de la CSG - CRDS : cas pratique
 - particularité de la résidence fiscale sur les bulletins de paie français : cas pratique

📌 **APPLIQUER | Tableau synoptique à compléter**

- primes liées à la mobilité et frais professionnels : éléments exonérés
- rémunération variable collective : participation - intéressement
- formalités : affiliation aux caisses volontaires et radiation au retour

📌 **COMPRENDRE | Atelier en sous-groupe : Exercice en pédagogie inversée**

- les impatriés en paie France : traitement social et fiscal (dont Pasrau)
- les impatriés en paie à l'étranger : contraintes juridiques du détachement et traitement fiscal des salariés impatriés en France

📌 **COMPRENDRE | Exercice de compréhension : tableau synoptique à compléter**

- revue des packages de rémunération et mise à jour de la paie

📌 **COMPRENDRE | Echanges de pratiques**

- La pluriactivité : définition, législation applicable en matière de sécurité sociale
- Le télé-travail à l'étranger : points de vigilance et bulletins de paie
- Le portage salarial à l'étranger : définition, raisons pour faire appel au portage

OPTIMISER SON ORGANISATION ET ADAPTER SA COMMUNICATION

- Donner les instructions de paie
- Synthèse des bulletins de paie type

📌 **APPLIQUER | Appliquer : bulletin de paie et jeux des 7 erreurs**

📌 **APPLIQUER | Étude de cas : instructions de paie pour l'envoi d'un salarié à l'étranger**

3 APRÈS VOTRE FORMATION

- Dans votre Espace web : support et ressources pédagogiques, documents administratifs, questionnaire de satisfaction, évaluation LearnEval, réponses à vos questions post-formation

PAIE ET RÉMUNÉRATION DES EXPATRIÉS

OFFRE MODULAIRE 

MODULE #1

RÉMUNÉRATION DES EXPATRIÉS

Package de rémunération et techniques de calcul

1 JOUR - RÉF. : REMX

Rappel des fondamentaux de la mobilité internationale
Constituer le package de rémunération
Coût de la mobilité internationale
Présenter un package au salarié

MODULE #2

PAIE DES SALARIÉS EXPATRIÉS, DÉTACHÉS OU IMPATRIÉS

Établir la paie et traiter les cotisations spécifiques
des transferts internationaux

3 JOURS - RÉF. : COSX

Rappel des fondamentaux de la Mobilité Internationale
Gérer la paie des salariés en transfert international
Optimiser son organisation et adapter sa communication

OBJECTIFS

- > Mettre en œuvre les méthodes de calcul de rémunération internationale.
- > Appliquer les techniques de construction des packages de rémunération internationale et présenter ce dernier au salarié.
- > Établir les bulletins de paie des salariés détachés, expatriés et impatriés.
- > Traiter les formalités administratives liées à la paie.
- > Gérer les paies des nouvelles formes de transferts internationaux.

TARIF

Inclus : forfait repas et évaluation LearnEval
2 875 € HT - 3 385 € HT

2 946 € HT avec abonnement e-ressources d'1 an à :

La rémunération des expatriés
(remise de 42 %, soit 71 € HT au lieu de 122 € HT)

Réf : MOREMX

Formacode : 33012 / 32688

INFORMATIONS & INSCRIPTION

tél. : 02 43 23 09 09 - mail : formation@gereso.fr

CETTE FORMATION EN INTRA

tél. : 02 43 23 59 89 - mail : intra@gereso.fr

Retrouvez les programmes détaillés
de chaque module sur :

www.gereso.com/MOREMX

PROTECTION SOCIALE EN EUROPE

Détachés, expatriés, impatriés, contrats locaux :
application des règlements communautaires 883/2004 et 987/2009

OBJECTIFS

- Définir le contexte des règlements communautaires de coordination des régimes de sécurité sociale.
- Anticiper le choix du statut au regard du droit de la sécurité sociale et réussir le montage du dossier.
- Employer les instruments de coordination et de liquidation des droits en matière de retraite et de santé.
- Identifier les obligations de l'employeur et du travailleur migrant.

LES PLUS

- Une immersion totale dans les règlements communautaires 883/2004 et 987/2009 pour comprendre toutes les subtilités de la mobilité des travailleurs salariés et de leur famille
- Une cartographie détaillée des règlements communautaires et une grille de lecture des différents mécanismes
- Une formation illustrée de nombreux exemples d'application et de tableaux synthèses

+ En option : **E-RESSOURCES** 

PUBLIC ET PRÉREQUIS

Responsables et collaborateurs mobilité internationale, responsables des services RH/paie, collaborateurs des services protection sociale
Prérequis : Aucun niveau de connaissances préalables n'est requis

TARIFS

Inclus : forfait repas et évaluation LearnEval

1100 € HT

1171 € HT avec abonnement e-ressources d'1 an à :

La protection sociale en Europe

(remise de 42 %, soit 71 € HT au lieu de 122 € HT)

Réf: **EUPS**

Formacode : 33012 / 13298

PROCHAINES SESSIONS

Paris

10 avril 2024

18 septembre 2024

Formation à distance

11 juin 2024

12 décembre 2024

Voir toutes les dates:

www.gereso.com/EUPS

INFORMATIONS & INSCRIPTIONS

tél : 02 43 23 09 09 - mail : formation@gereso.fr

EN INTRA : tél : 02 43 23 59 89 - mail : intra@gereso.fr

1 AVANT VOTRE FORMATION

- Conseillère formation dédiée - SMS de rappel
- Dans votre Espace web : recueil de vos attentes et auto-diagnostic de vos compétences

2 PROGRAMME DE VOTRE FORMATION

Ce programme est mis à jour en temps réel pour prendre en compte les dernières nouveautés : nouvel accord-cadre pour les télétravailleurs en Europe au 1er juillet 2023, nouvelles règles applicables suite au Brexit, jurisprudence relative au formulaire A1, obligations des employeurs

RÈGLEMENTS COMMUNAUTAIRES 883/2004 ET 987/2009 APPLICABLES AUX RESSORTISSANTS DES PAYS-TIERS

- Définir le périmètre de l'espace communautaire
 - Espace Union Européenne (UE)
 - Espace Économique Européen (EEE)
- Analyse des règlements communautaires
 - découpage, champ d'application personnel, matériel et géographique
 - position de la Suisse et des pays de l'EEE
 - définitions des principaux termes

COMPRENDRE | Exemples d'application et tableaux synthèses

- Cadre juridique du détachement
 - principe de détachement : la dérogation à la règle
 - choix de la caisse d'affiliation et incidence sur le taux de remboursement des soins : accès aux soins de santé et prestations en espèces
 - formulaires (A1, S1, S2...) et état d'avancement de la dématérialisation des formulaires
 - accès aux prestations familiales
- Cadre de l'impatriation et de l'expatriation : impacts de la réforme de l'assurance maladie
 - principe d'ouverture des droits issu des règlements communautaires
 - principe de totalisation/coordination issu des règlements communautaires
 - accès aux soins et aux indemnités en cas de maladie ou de maternité
 - les grandes principes du mécanismes des retraites communautaires
 - coordination en cas de licenciement : les droits auxquels le salarié peut prétendre
- Affiliation à la Caisse des Français de l'Étranger (CFE) : conditions d'adhésion et règles applicables à l'assurance vieillesse volontaire

APPLIQUER | Études de cas sur les règlements communautaires

- Situation de télétravail : nouvel accord cadre en vigueur au 1er juillet 2023
 - Le point sur la situation

LES ÉVOLUTIONS EN MATIÈRE DE PROTECTION SOCIALE À L'INTÉRIEUR DE L'UNION EUROPÉENNE

- Le point sur la jurisprudence en Europe sur les A1

3 APRÈS VOTRE FORMATION

Dans votre Espace web : support et ressources pédagogiques, documents administratifs, questionnaire de satisfaction, évaluation LearnEval, réponses à vos questions post-formation

RETRAITE DES EXPATRIÉS

Incidences des périodes à l'étranger sur le montant de la pension française

BEST GERESO 

OBJECTIFS

- Appliquer les règles de validation, de liquidation et de coordination des périodes d'activité salariée passées à l'étranger.
- Intégrer les modalités de calcul de retraite des expatriés dans et hors Union Européenne.
- Examiner les conséquences de l'expatriation sur la liquidation de la retraite.
- Identifier l'utilité d'une convention de sécurité sociale.
- Définir l'intérêt d'une affiliation à la CFE et d'un rachat de trimestres.

LES PLUS

- Un regard d'expert sur un sujet complexe et à fort enjeu personnel et financier
- La double compétence de l'intervenante : protection sociale et mobilité internationale

+ En option : **E-RESSOURCES** 

PUBLIC ET PRÉREQUIS

Responsables et assistants des services RH/paie, responsables de la gestion des expatriés, collaborateurs retraite et protection sociale, responsables des avantages sociaux, responsables et assistants "Compensation & Benefits"

Prérequis : Il est nécessaire de disposer de connaissances générales dans le domaine des retraites

TARIFS

Inclus : forfait repas et évaluation LearnEval

1 815 € HT

2 023 € HT avec abonnement e-ressources d'1 an à :

La mobilité internationale

(remise de 42 %, soit 208 € HT au lieu de 359 € HT)

Réf : **LCRE**

Formacode : 33012 / 33004

PROCHAINES SESSIONS

Paris

2 et 3 avril 2024

27 et 28 juin 2024

26 et 27 septembre 2024

18 et 19 novembre 2024

Formation à distance

2 et 3 avril 2024

26 et 27 septembre 2024

Voir toutes les dates :

www.gereso.com/LCRE

INFORMATIONS & INSCRIPTIONS

tél : 02 43 23 09 09 - mail : formation@gereso.fr

EN INTRA : tél : 02 43 23 59 89 - mail : intra@gereso.fr

1 AVANT VOTRE FORMATION

- Conseillère formation dédiée - SMS de rappel
- Dans votre Espace web : recueil de vos attentes et auto-diagnostic de vos compétences

2 PROGRAMME DE VOTRE FORMATION

Ce programme est mis à jour en temps réel pour prendre en compte les dernières nouveautés

VALIDATION DES PÉRIODES PASSÉES À L'ÉTRANGER

- Détachement ou expatriation : pays d'affiliation à l'assurance vieillesse
- Conventions internationales bilatérales ou multilatérales : à quoi servent-elles ?
- Rappel du calcul de la retraite sécurité sociale (validations de trimestres, âge de la retraite)
- Assurance volontaire auprès de la Caisse des Français de l'Étranger (CFE) : pourquoi adhérer ?
- Comment prendre en compte les périodes reconnues équivalentes ?
- Rachat des périodes d'activité salariée à l'étranger : les conditions à remplir
- Barème de rachat et bénéficiaires : quels enjeux pour les salariés ayant travaillé à l'étranger ?

COMPRENDRE | Exemples de calcul avec rachat de trimestres

- la réforme de la retraite en France : les conséquences en matière d'âge de la retraite (loi N°2023-270 du 14 avril 2023)

PRESTATIONS DES RÉGIMES LÉGAUX DE BASE

- Structure des prestations : les éléments de comparaison des régimes de retraite
- Les différentes prestations des régimes légaux de base
- Principe de calcul des pensions : ouverture des droits, âge de liquidation
- Critères de comparaison

LIQUIDATION ET RÈGLES DE COORDINATION

- Liquidation dans le cadre des conventions internationales
- Le Règlement Communautaire 883/2004 : qui est concerné ?
- Calculs de liquidation, pension nationale, pension au prorata
- Liquidations successives : provisoire et définitive

COMPRENDRE | Exemples de calcul

- Cas particuliers : périodes dites "superposées", assurance volontaire
- Incidences sur les fins de carrières
- Non-cumul des conventions internationales

RÉGIME COMPLÉMENTAIRE : LE RÉGIME UNIQUE AGIRC-ARRCO

- Intégration de l'AGIRC-ARRCO au Règlement Communautaire
- Extensions territoriales, adhésions collectives ou facultatives : CRE - IRCAFEX ou affiliation dans l'institution de l'entreprise : faut-il adhérer aux caisses de retraite complémentaire ?
- Principe d'acquisition des points de retraite, relèvement des taux de cotisations (accord AGIRC-ARRCO)
- Niveaux de remplacement
- Conditions de liquidation, conditions de départ : coefficients de solidarité et coefficients majorants temporaires

APPLIQUER | Cas pratique sur le calcul de retraite de base et retraite complémentaire AGIRC-ARRCO dans le cadre d'une convention internationale

LES DÉMARCHES À EFFECTUER

- À qui s'adresser ?
- Chronologie des démarches à effectuer au moment de la retraite

ÉVALUER | Questionnaire de synthèse

3 APRÈS VOTRE FORMATION

Dans votre Espace web : support et ressources pédagogiques, documents administratifs, questionnaire de satisfaction, évaluation LearnEval, réponses à vos questions post-formation

MISSIONS DE COURTE DURÉE À L'INTERNATIONAL

Obligations de l'employeur : droit de la sécurité sociale, droit du travail et immigration

OBJECTIFS

- Appliquer une méthodologie simple et efficace pour balayer tous les aspects de la mission.
- Identifier le cadre juridique de la mission de courte durée (inférieure à 12 mois) à l'international : droit du travail, protection sociale et immigration.
- Mettre en œuvre les procédures administratives en vue de remplir ses obligations d'employeur selon la durée de la mission.
- Définir les dispositions en matière de visa pour des missions de courtes durées.
- Optimiser les frais professionnels et avantages en nature.

LES PLUS

- Toutes les dispositions à prendre par l'employeur qui missionne ses salariés pour une courte durée à l'international
- Une formation illustrée de nombreux exemples pour mieux se repérer dans les formalités en utilisant une méthodologie
- Remise des formulaires et circulaires tenant compte des dernières évolutions

+ En option : [E-RESSOURCES](#) 

PUBLIC ET PRÉREQUIS

Responsables et assistants mobilité internationale, DRH, responsables et assistants des services RH/paie, gestionnaires d'expatriés

Prérequis : Aucun niveau de connaissances préalables n'est requis

TARIFS

Inclus : forfait repas et évaluation LearnEval

1 100 € HT

1 308 € HT avec abonnement e-ressources d'1 an à :

La mobilité internationale

(remise de 42 %, soit 208 € HT au lieu de 359 € HT)

Réf : **CODU**

Formacode : 33012

PROCHAINES SESSIONS

Paris

11 avril 2024

6 juin 2024

6 novembre 2024

Formation à distance

11 avril 2024

6 juin 2024

6 novembre 2024

Voir toutes les dates:

www.gereso.com/CODU

FORMATION INTÉGRÉE À

CERTIFICAT CPFPP 

Gérer les salariés en mobilité internationale (CP FFP®) p. 26

INFORMATIONS & INSCRIPTIONS

tél : 02 43 23 09 09 - mail : formation@gereso.fr

EN INTRA : tél : 02 43 23 59 89 - mail : intra@gereso.fr

1 AVANT VOTRE FORMATION

- Conseillère formation dédiée · SMS de rappel
- Dans votre Espace web : recueil de vos attentes et auto-diagnostic de vos compétences

2 PROGRAMME DE VOTRE FORMATION

Ce programme est mis à jour en temps réel pour prendre en compte les dernières nouveautés

FORMALISER LA MISSION DE COURTE DURÉE À L'INTERNATIONAL (INFÉRIEURE À 12 MOIS)

- Lettre de mission et avenant de détachement : son contenu et ses objectifs
- Identifier la situation du juridique du salarié en mission hors de France : détachement, pluriactivité, frontalier
- Les obligations de l'employeur en matière de prise en charge des frais professionnels : indemnités de grands déplacement
- Les avantages en nature : définition et traitement sociale
- Identifier l'impact en matière d'immigration : à partir de quand faut-il un visa de travail ?

LES GRANDS PRINCIPES EN MATIÈRE D'IMMIGRATION VERS L'ÉTRANGER

- Identifier le type de visa : différence entre le visa business et le visa de travail
- Définir les critères permettant de déterminer le type de visa
- Intégrer l'amplitude d'un visa business
- Définition du visa de travail selon les pays
- Anticiper la possibilité ou non pour le conjoint de pouvoir travailler
- Anticiper les délais des demandes

 **APPLIQUER | Etudes de cas concrets**

INTÉGRER LA RÉGLEMENTATION DE LA PROTECTION SOCIALE DANS LE CADRE D'UNE MISSION À L'ÉTRANGER

- Les obligations déclaratives de l'employeur pour couvrir son salarié en mission
- Accès aux soins de santé et prestations : rappel de la définition des prestations en nature et en espèces
- Incidences en cas d'omission de déclaration auprès des URSSAF
- Obligations en cas d'accident de travail survenu à l'extérieur du territoire français

 **APPLIQUER | Etudes de cas concrets**

3 APRÈS VOTRE FORMATION

Dans votre Espace web : support et ressources pédagogiques, documents administratifs, questionnaire de satisfaction, évaluation LearnEval, réponses à vos questions post-formation

GESTION DES SALARIÉS INTER-PAYS ET DES "THIRD COUNTRY NATIONALS" (TCN)

Aspects RH et protection sociale

OBJECTIFS

- Identifier le cadre juridique et les spécificités de gestion RH des salariés "Third Country Nationals" (TCN).
- Faire un état des lieux des normes juridiques applicables.
- Anticiper les contraintes, obligations et responsabilités issues de l'application du droit social local du pays d'accueil.
- Mettre en œuvre un schéma d'analyse.
- Intégrer l'articulation des textes de loi internationaux et décrypter les contenus.

LES PLUS

- Une formation inédite sur la gestion internationale des TCN
- Le décryptage des conventions internationales types de l'Organisation Internationale du Travail, des accords internationaux de sécurité sociale dans le monde, des règlements UE sur la loi applicable au contrat de travail international et les juridictions compétentes
- Apport d'une méthodologie permettant de structurer l'analyse

+ En option : [E-RESSOURCES](#) 

PUBLIC ET PRÉREQUIS

Directeurs, responsables et collaborateurs des services RH/mobilité internationale, juristes, responsables et assistants des services paie des expatriés, gestionnaires de salariés expatriés
Prérequis : Il est recommandé de maîtriser les fondamentaux RH de la mobilité internationale

TARIFS

Inclus : forfait repas et évaluation LearnEval

1100 € HT

1308 € HT avec abonnement e-ressources d'1 an à :

La mobilité internationale

(remise de 42 %, soit 208 € HT au lieu de 359 € HT)

Réf : **TCNX**

Formacode : 33012

PROCHAINES SESSIONS

Paris

9 avril 2024

5 juin 2024

17 octobre 2024

Formation à distance

9 avril 2024

5 juin 2024

17 octobre 2024

Voir toutes les dates :

www.gereso.com/TCNX

FORMATION INTÉGRÉE À

CERTIFICAT CPFFP 

Gérer les salariés en mobilité internationale (CP FFP®) p. 26

INFORMATIONS & INSCRIPTIONS

tél : 02 43 23 09 09 - mail : formation@gereso.fr

EN INTRA : tél : 02 43 23 59 89 - mail : intra@gereso.fr

1 AVANT VOTRE FORMATION

- Conseillère formation dédiée - SMS de rappel
- Dans votre Espace web : recueil de vos attentes et auto-diagnostic de vos compétences

2 PROGRAMME DE VOTRE FORMATION

Ce programme est mis à jour en temps réel pour prendre en compte les dernières nouveautés

CONTEXTE ÉCONOMIQUE ET JURIDIQUE DU THIRD COUNTRY NATIONAL (TCN) OU SALARIÉ INTER-PAYS

- Définition du "Third Country National" (TCN) dans le cadre professionnel
- Les raisons du recours aux TCN et la complexité de la gestion
- Les modes opératoires de gestion des TCN
 - Global Employment Company (GEC)
 - portage salarial
 - groupes internationaux
 - organisations non gouvernementales

 **APPLIQUER | Travail sur la convention 102 de l'OIT (Organisation Internationale du Travail)**

IDENTIFIER ET ANALYSER LA PROBLÉMATIQUE DE GESTION

- Quelle est la problématique ? Liste de questions incontournables à se poser
- Introduction à la méthodologie « porte-manteau » et le raisonnement « à tiroir »
- Mettre en application la méthodologie de travail en replaçant les questions dans le bon cadre juridique

 **APPLIQUER | Études de cas à partir de la méthode d'analyse présentée**

DISTINGUER LES CADRES JURIDIQUES DE RÉFÉRENCE

- Systèmes de rémunération : politique de mobilité internationale
- Le droit du travail : les normes impératives
- Le contrat de travail international : droit applicable et juridiction compétente
- Le droit de la sécurité sociale applicable
- Le droit de l'immigration : les contraintes et obligations selon les pays
- Le droit fiscal, notion d'établissement stable

 **COMPRENDRE | Lecture pratique des textes de loi**

 **APPLIQUER | Étude de cas**

IDENTIFIER LES RISQUES

- Délit de marchandage et prêt de main d'œuvre illicite
- Cas de l'accident du travail
- Jurisprudence

3 APRÈS VOTRE FORMATION

Dans votre Espace web : support et ressources pédagogiques, documents administratifs, questionnaire de satisfaction, évaluation LearnEval, réponses à vos questions post-formation

GESTION INTERCULTURELLE DES RESSOURCES HUMAINES

Intégrer des collaborateurs de cultures étrangères et développer l'efficacité RH en contexte

EXCLU INTRA 

OBJECTIFS

- Éviter les incompréhensions liées aux différences culturelles.
- Identifier l'impact de la culture dans la gestion des ressources humaines.
- Accompagner efficacement les salariés quelles que soient leurs cultures.
- Adapter ses pratiques RH et sa stratégie dans un contexte multiculturel.

LES PLUS

- La richesse des exemples se référant à une grande diversité de pratiques RH dans plusieurs pays, continents et cultures
- Les éclairages d'une spécialiste en mobilité internationale forte d'une expérience auprès de personnes de nationalités différentes

PROFIL DES PARTICIPANTS

Responsables et collaborateurs des services RH, responsables des services RH internationaux/ mobilité internationale, responsables des services recrutement, gestion des carrières à l'international, compensations, relations sociales et formation, responsables communication interne/culture d'entreprise, managers d'équipes internationales

MODALITÉS PRATIQUES

Réf : YXRH

Formacode : 32120 / 15006

Formation intra sur-mesure :

le contenu pédagogique, les modalités de réalisation et la tarification font l'objet d'une proposition personnalisée. Votre demande est traitée en temps réel par une équipe dédiée qui vous accompagne dans le suivi de votre formation.

INFORMATIONS & ÉTUDE PERSONNALISÉE

tél. : 02 43 23 59 89

mail : intra@gereso.fr

La gestion des ressources humaines, et particulièrement à l'international, comporte une dimension relationnelle qui ne s'improvise pas, et nécessite des compétences spécifiques. Que vous soyez en charge du recrutement, de la gestion des carrières, de la formation, de la politique de rémunération de votre groupe au plan international, ou de tout projet RH local impliquant des salariés de différentes nationalités, vous devez prendre en compte dans votre organisation et votre communication les différences culturelles de vos équipes.

Pour développer ces aptitudes relationnelles spécifiques, nous vous invitons à participer à cette formation RH internationale de 2 jours illustrée de nombreux exemples, et animée par une consultante experte en mobilité internationale et gestion de l'interculturel

PROGRAMME INDICATIF DE VOTRE FORMATION INTRA

Ce programme est mis à jour en temps réel pour prendre en compte les nouveautés réglementaires et déontologiques les plus récentes.

CONTEXTE CULTUREL ET PRATIQUES RH

- Les défis de la GRH aujourd'hui
- Identifier les pratiques RH selon les pays : formation, gestion de carrière, rémunération...
- Position de la hiérarchie par rapport à la délégation et au respect des règles
- Individualisme ou relation au groupe, quelles sont les pratiques ?
- Comment évalue-t-on la performance selon les cultures ?

 **COMPRENDRE | Analyse de son propre profil culturel et de son impact en travaillant avec d'autres cultures**

 **ÉVALUER | Quiz sur les pratiques de travail à travers les cultures**

DÉVELOPPER DES STRATÉGIES DE COMMUNICATION ADAPTÉE

- Intégrer les différents modes de communication : quelles sont les préférences culturelles ?
- Communication explicite/implicite, directe/indirecte : points de vigilance
- Décoder les messages
- Transmettre un message : communiquer à distance, par téléphone ou par mail... selon la culture

 **EXPÉRIMENTER | Jeux de rôle sur la communication entre différentes cultures**

ACCOMPAGNER LES COLLABORATEURS À L'INTERNATIONAL

- Réussir un recrutement à l'international
- Les clés de succès pour mener un entretien
- Comprendre les rapports au temps, au travail et aux relations
- Motiver les collaborateurs internationaux

 **APPLIQUER | Étude d'un cas de recrutement à l'international : recruter en Asie**

INTÉGRER DES COLLABORATEURS ÉTRANGERS DANS L'ENTREPRISE

- Processus de on-boarding - Formalisation et suivi
- Sensibiliser à la culture du pays et à la culture d'entreprise
- Apporter un soutien administratif, professionnel et personnel

 **COMPRENDRE | Présentation vidéo : « A world of difference » la bonne attitude - Discussion en groupe**

 **APPLIQUER | Cas pratique - processus de on-boarding réussi**

DÉVELOPPER SES COMPÉTENCES INTERNATIONALES

- État des lieux des "best practices"
- Analyser les compétences à développer
- Ajuster les outils et les pratiques
- Être force de propositions stratégiques

 **APPLIQUER | Élaborer son plan d'action**

 **ÉVALUER | Débriefing en groupe**

TRAVAILLER AVEC DES ÉQUIPES MULTICULTURELLES

Identifier les synergies et adapter son management

EXCLU INTRA



OBJECTIFS

- Identifier les différents modes de communication et cartographier les différences culturelles dans son équipe.
- Adapter sa communication en fonction de l'environnement culturel de son interlocuteur.
- Motiver, impliquer et optimiser la gestion d'une équipe multiculturelle.
- Développer ses compétences culturelles.

LES PLUS

- En amont de la formation, un questionnaire culturel en ligne pour identifier son propre profil culturel et celui de son équipe
- Une formation opérationnelle qui s'appuie sur de nombreux debriefing d'expériences, des mises en situation et des jeux de rôles
- Une illustration concrète des situations culturelles rencontrées, à partir de vidéos, DVD, quiz sélectionnés en fonction de l'environnement culturel des participants

PROFIL DES PARTICIPANTS

Managers ou collaborateurs travaillant dans un environnement international et/ou en relation avec des collaborateurs en France issus d'autres cultures que la leur.

MODALITÉS PRATIQUES

Réf : **YULT**

Formacode : 32120 / 15006

Formation intra sur-mesure :

le contenu pédagogique, les modalités de réalisation et la tarification font l'objet d'une proposition personnalisée. Votre demande est traitée en temps réel par une équipe dédiée qui vous accompagne dans le suivi de votre formation.

INFORMATIONS & ÉTUDE PERSONNALISÉE

tél. : 02 43 23 59 89

mail : intra@gereso.fr

La diversité culturelle au sein d'une équipe de travail est une chance ! Mais entre incompréhensions, stéréotypes, tensions et désaccords, les pièges des relations interculturelles sont nombreux. Apprenez à les déjouer et à optimiser vos relations avec vos collaborateurs internationaux grâce à cette formation intra spécifique. Vous y découvrirez comment prévenir les conflits et provoquer les synergies à partir d'une cartographie culturelle de votre équipe. Vous connaîtrez les techniques qui fonctionnent pour motiver, impliquer et optimiser la gestion d'une équipe multiculturelle. Au final, cette formation vous permettra de transformer les différences culturelles en véritables ressources

PROGRAMME INDICATIF DE VOTRE FORMATION INTRA

ANALYSER L'INFLUENCE DE L'ENVIRONNEMENT CULTUREL DANS LE CONTEXTE PROFESSIONNEL

- Systèmes de valeurs et différentes strates de la culture
- Prendre conscience des stéréotypes
- Accueillir la diversité

COMPRENDRE | Partage d'expériences multiculturelles

CARTOGRAPHIER LES DIFFÉRENCES CULTURELLES DANS UNE ÉQUIPE

- Perception du temps et de l'espace
- Organisation des relations sociales : notions d'individu et de groupe
- Niveau d'importance accordé à la tâche ou à la relation
- Perception du risque et ses conséquences

ÉVALUER | Quiz sur les émirats arabes unis

COMPRENDRE | Vidéo sur les relations avec les indiens

IDENTIFIER LES DIFFÉRENTS MODES DE COMMUNICATION

- Communication non verbale : ce qui se joue à travers le monde
- Pratiquer les différents modes de communication
- Développer l'écoute active
- Les clés de la communication à distance

EXPÉRIMENTER | Jeu de rôles sur les modes de communication

COMPRENDRE | Vidéo sur le « non » chinois

COMPRENDRE | Le mode de communication écrite britannique : décryptage d'un email

DÉCRYPTER SON PROFIL CULTUREL ET CELUI DE L'ÉQUIPE

- Analyser son profil culturel : mode de fonctionnement et préférences culturelles
- Identifier le profil de l'équipe
- Travailler la bonne attitude

APPLIQUER | Travail de groupe : identifier les attitudes positives (vidéo)

OPTIMISER LA MOTIVATION, L'IMPLICATION ET LA CONFIANCE

- Repérer les risques d'incompréhension et les points de synergies
- Gérer tensions et désaccords à partir de la cartographie culturelle de l'équipe

APPLIQUER | Étude de cas sur la gestion du conflit : cas Asie / Europe du Sud

COMPRENDRE | Vidéo : gestion du conflit UK / Amérique du Sud

RENFORCER L'EFFICACITÉ DE SON ÉQUIPE MULTICULTURELLE

- Évaluer son rapport à la hiérarchie
- Mieux gérer le temps et la communication
- S'entendre sur des pratiques de travail communes

ÉVALUER | Quiz de connaissances multiculturelles

APPLIQUER | Étude de cas sur les modes de management : Suède, US, Japon

DÉVELOPPER DES COMPÉTENCES MULTICULTURELLES

- Identifier les compétences déjà mobilisées
- Analyser les compétences faciles à déployer

ÉVALUER | Réflexion individuelle et debriefing en groupe

ÉVALUER | Réaliser un plan d'action personnalisé

LES RENDEZ-VOUS DE LA MOBILITÉ INTERNATIONALE

Droit des étrangers, protection sociale, détachement, droit européen

ACTU 

OBJECTIFS

- Identifier les dernières circulaires et évolutions législatives dans le domaine de l'immigration et de la protection sociale à l'international.
- Analyser les incidences de ces modifications sur ses pratiques en entreprise notamment dans le cadre du BREXIT.
- Bénéficier d'une veille sociale complète pour anticiper ou suivre les changements.
- Échanger sur l'actualité entre professionnels de la mobilité internationale.

LES PLUS

- Un point semestriel pour suivre et analyser l'actualité de la mobilité internationale, afin de gagner en réactivité
- Un format et un rythme particulièrement adaptés au suivi régulier de l'actualité dans le domaine
- Les conseils experts et la veille permanente menée par l'intervenante sur les dernières évolutions et leurs incidences sur la gestion des dossiers de mobilité internationale

PUBLIC ET PRÉREQUIS

Responsables et assistants mobilité internationale, juristes, responsables et assistants des services RH/personnel/paie des expatriés, gestionnaires de salariés expatriés ou impatriés

Prérequis : Il est recommandé de maîtriser les fondamentaux RH de la mobilité internationale

TARIFS

Inclus : forfait repas et évaluation LearnEval

1100 € HT

Réf : **RDVX**

Formacode : 33012

DATES

Sessions en régions :

www.gereso.com/RDVX

Paris

15 mai 2024

2 octobre 2024

Formation à distance

15 mai 2024

2 octobre 2024

INFORMATIONS & INSCRIPTIONS

tél. : 02 43 23 09 09

mail : formation@gereso.fr



1 AVANT VOTRE FORMATION

- Conseillère formation dédiée · SMS de rappel
- Dans votre Espace web : recueil de vos attentes et auto-diagnostic de vos compétences

2 PROGRAMME DE VOTRE FORMATION

Chaque semestre, une rencontre d'une demi-journée, soit 2 matinées indissociables dans l'année, pour suivre et analyser toute l'actualité de la mobilité internationale et identifier ses incidences dans l'entreprise

Le programme de cette formation est ajusté en temps réel pour prendre en compte l'actualité et la dernière jurisprudence

À TITRE D'EXEMPLE, LES THÈMES D'ACTUALITÉ SUSCEPTIBLES D'ÊTRE TRAITÉS LORS DES RENDEZ-VOUS :

- Situation du Royaume-Uni - Brexit
- Incidences de la crise sanitaire COVID 19
- Loi asile et immigration dite "Loi Collomb" du 10 septembre 2018 : carte passeport talent, étudiant, visiteurs
- Application du nouveau Ceseda depuis le 1er mai 2021 : nouvelle codification du code des étrangers, évolutions pratiques en immigration
- Transposition de la directive européenne sur les travailleurs détachés entrée en vigueur depuis le 30 juillet 2020 : quelle incidence en gestion RH ?
- Assurance maladie : les changements pratiques pour le rattachement des étrangers
- Les nouveautés en matière de règlements communautaires R883/2004 et R987/2009
- Évolutions des législations en Europe : Espagne, Luxembourg...
- La jurisprudence nationale et européenne
- Nouvelles conventions bilatérales de sécurité sociale signées par la France

3 APRÈS VOTRE FORMATION

Dans votre Espace web : support et ressources pédagogiques, documents administratifs, questionnaire de satisfaction, évaluation LearnEval, réponses à vos questions post-formation

GESTION DES EXPATRIÉS - PERFECTIONNEMENT

Études de cas transverses : droit du travail, protection sociale et fiscalité

OBJECTIFS

- Expliquer les interactions entre contrat de travail, sécurité sociale, fiscalité et leurs incidences financières.
- Détecter les risques et obstacles éventuels dans la politique de mobilité internationale de l'entreprise.
- Mettre en place une méthodologie de travail pour optimiser sa politique de mobilité internationale.

LES PLUS

- Mise en pratique des instruments juridiques nationaux et internationaux en gestion de la mobilité internationale.
- L'expertise de 3 consultants aux compétences complémentaires : droit du travail, protection sociale et fiscalité
- 4 études de cas en fil conducteur sur 3 jours pour comprendre les incidences des choix réalisés en matière de gestion des expatriés

+ En option : [E-RESSOURCES](#) 

PUBLIC ET PRÉREQUIS

DRH, responsables et assistants mobilité internationale, juristes, responsables et assistants des services RH/paie des expatriés, gestionnaires expatriés

Prérequis : Il est recommandé de maîtriser les fondamentaux RH de la mobilité internationale ou d'avoir suivi la formation "Gestion des expatriés" proposée par GERESO

TARIFS

Inclus : forfait repas et évaluation LearnEval

2 320 € HT

2 528 € HT avec abonnement e-ressources d'1 an à :

La mobilité internationale

(remise de 42 %, soit 208 € HT au lieu de 359 € HT)

Réf : **GEX2**

Formacode : 33012

PROCHAINES SESSIONS

Paris

25 mars 2024, 26 mars 2024 et 27 mars 2024

26 juin 2024, 27 juin 2024 et 28 juin 2024

18 novembre 2024, 19 novembre 2024

et 20 novembre 2024

Formation à distance

25 mars 2024, 26 mars 2024 et 27 mars 2024

26 juin 2024, 27 juin 2024 et 28 juin 2024

18 novembre 2024, 19 novembre 2024

et 20 novembre 2024

Voir toutes les dates :

www.gereso.com/GEX2

INFORMATIONS & INSCRIPTIONS

tél : 02 43 23 09 09 - mail : formation@gereso.fr

EN INTRA : tél : 02 43 23 59 89 - mail : intra@gereso.fr

1 AVANT VOTRE FORMATION

- Conseillère formation dédiée - SMS de rappel
- Dans votre Espace web : recueil de vos attentes et auto-diagnostic de vos compétences

2 PROGRAMME DE VOTRE FORMATION

Ce programme est mis à jour en temps réel pour prendre en compte les dernières nouveautés : entrée en vigueur de nouvelles conventions bilatérales de sécurité sociale, évolution des Règlements communautaires 883/004 et 987/2009, situation du Royaume-Uni/Brexit

 **APPLIQUER | Chaque partie du programme est illustrée par quatre cas pratiques, déclinés en "fil rouge" tout au long de la formation**

Cas n°1 : une situation de détachement

Cas n°2 : une situation d'expatriation

Cas n°3 : une situation de contrat local

Cas n°4 : une situation particulière d'expatriation

MISSION, DÉTACHEMENT, EXPATRIATION, CONTRAT LOCAL : INCIDENCES DES DIFFÉRENTS CHOIX

- Analyse des incidences en cascade des choix faits en amont : quelles interactions entre le contrat de travail, la sécurité sociale et la fiscalité ?

CONTRAT DE TRAVAIL

- Rappel des notions fondamentales
 - détachement/expatriation
 - règles de détermination de la loi applicable
 - obligations de l'entreprise d'origine à la fin de la mission
- Appliquer | Études de cas : identifier le choix du statut juridique et ses incidences en termes de gestion du contrat et risques potentiels
- Déterminer la (ou les) loi(s) applicable(s) en fonction de chaque situation
- Identifier les modalités de versement de la rémunération et de gestion de la relation contractuelle
- Déterminer les obligations respectives des entreprises, notamment sur la gestion de la fin de la mobilité

 **APPLIQUER | Études de cas en fil rouge : contrat de travail étudié à travers les quatre cas de figure**

PROTECTION SOCIALE

- Le détachement
 - cadre juridique : conditions, obligations
 - démarches auprès des caisses de sécurité sociale
 - obligations de l'employeur
- L'expatriation
 - cadre juridique : conditions, obligations
 - la couverture de protection sociale de remplacement
 - accès aux prestations en nature et en espèces
 - le retour en France : impact de la réforme de l'assurance maladie, les écueils à éviter

 **APPLIQUER | Études de cas en fil rouge : protection sociale étudiée à travers les quatre cas de figure**

FISCALITÉ

- Détermination de la résidence fiscale : utilisation des conventions fiscales
- Imposition du revenu salarial
- Identification formelle de l'entité juridique qui verse le salaire
 - paiement par la société du pays d'origine ?
 - paiement par la société d'accueil ?
 - paiement par la société du pays d'origine et refacturation à la société d'accueil ?
- Les différentes incidences fiscales selon le paiement
- Responsabilités fiscales en France : dans quelle situation le salarié reste-t-il imposable en France ?
- Les responsabilités de l'employeur
 - quand appliquer une retenue à la source ?
 - les détails pratiques du prélèvement et versement de l'impôt retenu à la source
 - obligation d'information de l'employeur : comment être sûr de l'avoir accomplie ?
- Les optimisations fiscales : articles 81 A I et 81 A II du Code Général des Impôts (CGI)

 **APPLIQUER | Études de cas en fil rouge : fiscalité étudiée à travers les quatre cas de figure**

3 APRÈS VOTRE FORMATION

Dans votre Espace web : support et ressources pédagogiques, documents administratifs, questionnaire de satisfaction, évaluation LearnEval, réponses à vos questions post-formation

FISCALITÉ DES EXPATRIÉS

Optimisez le coût de vos mobilités internationales

TOP AVIS CLIENTS 

BEST GERESO 

OBJECTIFS

- Définir les principes fondamentaux de la fiscalité internationale des expatriés.
- Déterminer la résidence fiscale et anticiper les cas de double résidence.
- Identifier les obligations de l'employeur.
- Mettre en place une procédure de compensation fiscale.
- Sensibiliser les expatriés à leurs obligations fiscales.

LES PLUS

- Un panorama complet de la fiscalité des expatriés et de ses incidences sur le coût des mobilités internationales pour l'entreprise
- Des quiz en début et en fin de formation pour évaluer l'acquisition des compétences
- Un stage de vulgarisation destiné à des non-spécialistes de la fiscalité internationale

+ En option : **E-RESSOURCES** 

PUBLIC ET PRÉREQUIS

Responsables et collaborateurs en charge de la gestion de la mobilité internationale, DRH, responsables des services RH/paie des expatriés, directeurs administratifs et financiers, responsables Compensation & Benefits. Une formation entièrement refondue pour s'adresser à un public non spécialiste de la fiscalité internationale avec un approche pragmatique du sujet

Prérequis : Aucun niveau de connaissances préalables n'est requis

TARIFS

Inclus : forfait repas et évaluation LearnEval

1 690 € HT

1 898 € HT avec abonnement e-ressources d'1 an à :

La mobilité internationale

(remise de 42 %, soit 208 € HT au lieu de 359 € HT)

Réf : **EXFI**

Formacode : 33012 / 13327

PROCHAINES SESSIONS

Paris

2 avril 2024

12 juin 2024

7 octobre 2024

Formation à distance

2 avril 2024

12 juin 2024

7 octobre 2024

Voir toutes les dates:

www.gereso.com/EXFI

INFORMATIONS & INSCRIPTIONS

tél : 02 43 23 09 09 - **mail :** formation@gereso.fr

EN INTRA : **tél :** 02 43 23 59 89 - **mail :** intra@gereso.fr

1 AVANT VOTRE FORMATION

- Conseillère formation dédiée · SMS de rappel
- Dans votre Espace web : recueil de vos attentes et auto-diagnostic de vos compétences

2 PROGRAMME DE VOTRE FORMATION

Ce programme est mis à jour en temps réel pour prendre en compte les dernières nouveautés (nouveaux taux, plafonds, dernière loi de finances...) et l'impact du prélèvement à la source sur la fiscalité des salariés expatriés/détachés

FISCALITÉ PERSONNELLE

🎯 ÉVALUER | Quiz d'évaluation des connaissances + activité à partir d'une vidéo

- Détermination de la résidence fiscale et obligations déclaratives
 - Notion de domicile fiscal en droit interne français / en droit conventionnel
 - Conséquences de la résidence fiscale et obligations déclaratives
 - Cas du couple mixte
- Les conventions fiscales bilatérales : à quoi servent-elles ?

📖 APPLIQUER | Cas pratique

- Les techniques de compensation fiscale : égalisation / protection
 - méthodologie de calculs

📖 COMPRENDRE | Échanges de pratiques

- pratiques des entreprises
- Transfert de la résidence fiscale hors de France
 - quelle formalité accomplir avant le départ ?
 - Optimisations fiscales à l'étranger : utiliser les atouts de la loi interne du Pays d'Accueil
- Résidence fiscale maintenue en France et activité exercée hors de France
 - Revenus de source étrangère : déclaration de revenus encaissés à l'étranger
 - Les conséquences de l'article 81 A du CGI et atténuation de la double imposition
 - cas spécifique des frontaliers
- Rôle de l'employeur dans la gestion des impôts du salarié
 - l'assistance fiscale
 - l'expat briefing
 - obligations en paie dont traitement fiscal des rémunérations différées

📖 APPLIQUER | Activité pratique : tableau synoptique à compléter

FISCALITÉ SOCIÉTÉ OU CORPORATE TAX

- I.S et établissement stable dont missions perlées
- Autres taxes : refacturation

🎯 ÉVALUER | Quiz

3 APRÈS VOTRE FORMATION

- Dans votre Espace web : support et ressources pédagogiques, documents administratifs, questionnaire de satisfaction, évaluation LearnEval, réponses à vos questions post-formation

GESTION DES SALARIÉS IMPATRIÉS OU DÉTACHÉS

OFFRE MODULAIRE 

MODULE #1

STATUT DES SALARIÉS IMPATRIÉS

Détachement et impatriation en droit du travail

1 JOUR - RÉF. : IMPW

Statut des salariés impatriés en droit du travail
Les nouvelles obligations liées au détachement de salarié étranger en France

MODULE #2

AFFILIATION À LA CPAM DES SALARIÉS ÉTRANGERS ET SALARIÉS EN RETOUR D'EXPATRIATION

Activer ou réactiver des droits au régime français de sécurité sociale

1 JOUR - RÉF. : IMSS

L'affiliation des étrangers au régime français de sécurité sociale
La réactivation des droits lors du retour d'expatriation

MODULE #3

RECRUTER DES SALARIÉS ÉTRANGERS HORS DE FRANCE ET FORMALITÉS D'IMMIGRATION

Procédure d'introduction sur le territoire et recrutement d'un étranger en France

1 JOUR - RÉF. : IMMI

Définir le cadre législatif du droit au séjour des étrangers
Mettre en oeuvre les dispositifs d'immigration professionnelle depuis l'étranger
Analyser les dispositifs ouverts aux étudiants étrangers en France et le changement de statut
Examiner les responsabilités de l'employeur lors de l'embauche d'un étranger

OBJECTIFS

- > Identifier les incidences juridiques et pratiques du détachement et de l'impatriation en droit du travail.
- > Expliquer les incidences en matière d'ouverture des droits au régime français de sécurité sociale selon les critères et le pays de provenance.
- > Appliquer les formalités d'immigration et procédures d'introduction sur le territoire lors d'un recrutement d'un étranger en France.
- > Définir les obligations administratives inhérentes au détachement pour les entreprises françaises et étrangères.

TARIF

Inclus : forfait repas et évaluation LearnEval
2 800 € HT - 3 300 € HT

3 008 € HT avec abonnement e-ressources d'1 an à :

La mobilité internationale
(remise de 42 %, soit 208 € HT au lieu de 359 € HT)

Réf : MOIMPW

Formacode : 33012

INFORMATIONS & INSCRIPTION

tél. : 02 43 23 09 09 - mail : formation@gereso.fr

CETTE FORMATION EN INTRA

tél. : 02 43 23 59 89 - mail : intra@gereso.fr

Retrouvez les programmes détaillés de chaque module sur :

www.gereso.com/MOIMPW

STATUT DES SALARIÉS IMPATRIÉS

Détachement et impatriation en droit du travail

NOUVEAU 

OBJECTIFS

- Identifier les incidences juridiques et pratiques du détachement et de l'impatriation en droit du travail.
- Définir les obligations administratives inhérentes au détachement pour les entreprises françaises et étrangères.

LES PLUS

- Un focus sur les aspects droit du travail du détachement et de l'impatriation
- Les bonnes pratiques liées à l'embauche de salariés étrangers indépendamment des règles d'immigration

PUBLIC ET PRÉREQUIS

Responsables et collaborateurs mobilité internationale, responsables et assistants RH/personnel impliqués dans la gestion des carrières des salariés internationaux, responsables de la paie des salariés impatriés

Pré requis : Aucun niveau de connaissances préalables n'est requis

TARIFS

Inclus : forfait repas et évaluation LearnEval

1100 € HT

Réf : **IMPW**

Formacode : 33012

PROCHAINES SESSIONS

Paris

18 mars 2024

4 juin 2024

30 septembre 2024

Formation à distance

18 mars 2024

4 juin 2024

30 septembre 2024

Voir toutes les dates:

www.gereso.com/IMPW

FORMATION INTÉGRÉE À

OFFRE MODULAIRE 

Gestion des salariés impatriés ou détachés p. 43

CERTIFICAT CPFFP 

Gérer les salariés en mobilité internationale (CP FFP®) p. 26

INFORMATIONS & INSCRIPTIONS

tél : 02 43 23 09 09 - mail : formation@gereso.fr

EN INTRA : tél : 02 43 23 59 89 - mail : intra@gereso.fr

1 AVANT VOTRE FORMATION

- Conseillère formation dédiée - SMS de rappel
- Dans votre Espace web : recueil de vos attentes et auto-diagnostic de vos compétences

2 PROGRAMME DE VOTRE FORMATION

Ce programme est mis à jour en temps réel pour prendre en compte les dernières nouveautés

STATUT DES SALARIÉS IMPATRIÉS EN DROIT DU TRAVAIL

- Identifier les conditions d'emploi avec les spécificités
- Déterminer les obligations et bonnes pratiques liées à l'embauche de salariés étrangers avec les sanctions éventuelles
- Le statut de jeune professionnel

🎯 ÉVALUER | Quiz interactif

LES NOUVELLES OBLIGATIONS LIÉES AU DÉTACHEMENT DE SALARIÉ ÉTRANGER EN FRANCE

- Définir la notion de détachement et les contextes juridiques auxquels il renvoie
- Détailler les obligations liées à la déclaration de détachement et la responsabilité de l'entreprise française en tenant compte des dernières évolutions législatives
- Déterminer les dispositions applicables aux salariés détachés et la responsabilité de l'entreprise française
- Identifier les documents à tenir à jour pour anticiper les contrôles

🎯 ÉVALUER | Quiz interactif

📄 APPLIQUER | Études de cas concrets

3 APRÈS VOTRE FORMATION

Dans votre Espace web : support et ressources pédagogiques, documents administratifs, questionnaire de satisfaction, évaluation LearnEval, réponses à vos questions post-formation

AFFILIATION À LA CPAM DES SALARIÉS ÉTRANGERS ET SALARIÉS EN RETOUR D'EXPATRIATION

Activer ou réactiver des droits au régime français de sécurité sociale

NOUVEAU

OBJECTIFS

- Intégrer l'affiliation des étrangers et de la famille à la sécurité sociale.
- Identifier les incidences en matière d'ouverture des droits au régime français de sécurité sociale selon les critères et le pays de provenance.
- Anticiper la réactivation des droits de salariés en retour d'expatriation pour bien les orienter.

LES PLUS

- Tous les aspects pratiques de l'affiliation des étrangers et des expatriés de retour en France
- Une formation inédite, unique et pragmatique animée par des praticiens au quotidien
- Des préconisations sur les dossiers complexes

+ En option : **E-RESSOURCES** 

PUBLIC ET PRÉREQUIS

Responsables et collaborateurs mobilité internationale, responsables et assistants RH/personnel impliqués dans la gestion des salariés impatriés et expatriés en retour d'expatriation, responsables de la paie des salariés impatriés et des expatriés en retour d'expatriation

Prérequis : Aucun niveau de connaissances préalables n'est requis

TARIFS

Inclus : forfait repas et évaluation LearnEval

1 100 € HT

1 308 € HT avec abonnement e-ressources d'1 an à :

La mobilité internationale

(remise de 42 %, soit 208 € HT au lieu de 359 € HT)

Réf : **IMSS**

Formacode : 33012

PROCHAINES SESSIONS

Paris

28 mars 2024

2 juillet 2024

3 octobre 2024

19 décembre 2024

Formation à distance

28 mars 2024

2 juillet 2024

3 octobre 2024

Voir toutes les dates :

www.gereso.com/IMSS

FORMATION INTÉGRÉE À

OFFRE MODULAIRE 

Gestion des salariés impatriés ou détachés p. 43

CERTIFICAT CPFPF 

Gérer les salariés en mobilité internationale (CP FFP®) p. 26

INFORMATIONS & INSCRIPTIONS

tél : 02 43 23 09 09 - mail : formation@gereso.fr

EN INTRA : tél : 02 43 23 59 89 - mail : intra@gereso.fr

1 AVANT VOTRE FORMATION

- Conseillère formation dédiée - SMS de rappel
- Dans votre Espace web : recueil de vos attentes et auto-diagnostic de vos compétences

2 PROGRAMME DE VOTRE FORMATION

Ce programme est mis à jour en temps réel pour prendre en compte le décret d'avril 2023 relatif aux conséquences en cas de non respect de condition de résidence en France sur la PUMA et des accord cadre télétravail en Europe en vigueur au 1er juillet 2023

L'AFFILIATION DES ÉTRANGERS AU RÉGIME FRANÇAIS DE SÉCURITÉ SOCIALE

- Identifier la règle de la protection universelle maladie
 - incidences en matière de rattachement des primo-arrivants
 - les critères de rattachement : activité professionnelle, résidence et ouverture de droits
 - différence de traitement entre les ressortissants UE non actifs et ressortissants non UE actifs
-  **APPLIQUER | Cas pratique : rattachement UE et non UE**
- L'affiliation en pratique pour les primo-arrivants
 - les formulaires : rattachement, E 104 (totalisation), cerfa
 - les documents à fournir selon le critère de rattachement, justificatifs de résidence stable et régulière en France, etc.
 - les documents de séjour recevables et les points de vigilance : cas des documents refusés par la CPAM
 - le guichet unique, la plateforme ameli, les interlocuteurs
 - situation de télétravail : nouvel accord cadre
 - situation des époux d'agents des organisations internationales
 - cas des visas vacances travail
- Cas des étrangers ayant déjà un numéro de sécurité sociale

LA RÉACTIVATION DES DROITS LORS DU RETOUR D'EXPATRIATION

- Rappel des règles de réouverture des droits au régime français de sécurité sociale pour le conjoint inactif : les points de vigilance
- Liste des documents pour la réactivation des droits pour le salarié et sa famille
- Identifier le bon interlocuteur pour l'envoi du dossier et faire le suivi avec la CPAM

 **COMPRENDRE | Exercice d'identification des risques**

3 APRÈS VOTRE FORMATION

Dans votre Espace web : support et ressources pédagogiques, documents administratifs, questionnaire de satisfaction, évaluation LearnEval, réponses à vos questions post-formation

RECRUTER DES SALARIÉS ÉTRANGERS HORS DE FRANCE ET FORMALITÉS D'IMMIGRATION

Procédure d'introduction sur le territoire et recrutement d'un étranger en France

BEST GERESO 

OBJECTIFS

- Identifier l'environnement juridique de l'immigration professionnelle en France.
- Acquérir une méthodologie pour déterminer le dispositif d'immigration depuis l'étranger.
- Développer les bons réflexes dans le cadre du recrutement de ressortissants étrangers.
- Identifier les obligations de l'employeur établi en France.
- Valider ses pratiques au quotidien.

LES PLUS

- Toutes les dispositions en matière d'accueil et de séjour des salariés étrangers
- Des check-lists pour mieux se repérer dans les formalités et les réflexes à avoir pour éviter les écueils
- Un schéma méthodologique et récapitulatif global sur l'accueil des étrangers en France

† En option : **E-RESSOURCES** 

PUBLIC ET PRÉREQUIS

Responsables et collaborateurs des services de mobilité internationale, responsables et assistants RH/personnel/paie impliqués dans la gestion de carrière des salariés internationaux
Prérequis : Il est recommandé de disposer d'une expérience en gestion des salariés impatriés

TARIFS

Inclus : forfait repas et évaluation LearnEval

1 100 € HT

1 308 € HT avec abonnement e-ressources d'1 an à :

La mobilité internationale

(remise de 42 %, soit 208 € HT au lieu de 359 € HT)

Réf : **IMMI**

Formacode : 33012

PROCHAINES SESSIONS

Paris

14 mars 2024

26 juin 2024

4 octobre 2024

Formation à distance

14 mars 2024

26 juin 2024

4 octobre 2024

Voir toutes les dates:

www.gereso.com/IMMI

FORMATION INTÉGRÉE À

OFFRE MODULAIRE 

Gestion des salariés impatriés ou détachés p. 43

CERTIFICAT CPFPF 

Gérer les salariés en mobilité internationale (CP FFPF®) p. 26

INFORMATIONS & INSCRIPTIONS

tél : 02 43 23 09 09 - mail : formation@gereso.fr

EN INTRA : tél : 02 43 23 59 89 - mail : intra@gereso.fr

1 AVANT VOTRE FORMATION

- Conseillère formation dédiée - SMS de rappel
- Dans votre Espace web : recueil de vos attentes et auto-diagnostic de vos compétences

2 PROGRAMME DE VOTRE FORMATION

Ce programme est mis à jour en temps réel pour prendre en compte l'application des dernières évolutions juridiques lors de l'embauche d'un étranger, les changements en matière de dématérialisation des autorisations de travail et des demandes de titres de séjour (décret 2021-360 du 31 mars 2021, décret 2021-313 du 24 mars 2021 et arrêt du Conseil d'état du 3 juin 2022)

DÉFINIR LE CADRE LÉGISLATIF DU DROIT AU SÉJOUR DES ÉTRANGERS

- Se constituer une base de ressources
- Reconnaître le public concerné (distinction ressortissants UE/EEE, pays tiers, spécificités des Algériens et de Britanniques)
- Différencier les dispositifs existants pour une activité salariée en France
 - passeport talent, salarié détaché ICT
 - salarié et travailleur temporaire sous autorisation de travail : focus opposabilité de l'emploi et métiers en tension
- Cas particulier des stagiaires depuis l'étranger

🎯 ÉVALUER | Quiz

📖 COMPRENDRE | Création d'une checklist et remise d'une trame

METTRE EN OEUVRE LES DISPOSITIFS D'IMMIGRATION PROFESSIONNELLE DEPUIS L'ÉTRANGER

- Se poser les bonnes questions pour déterminer le dispositif
- Identifier les exemptions applicable aux missions de moins de 3 mois
- Intégrer les étapes des dispositifs d'immigration de plus de 3 mois au processus de recrutement : délais, interlocuteurs, plateformes dématérialisées, liste des documents
- Lire les visas et les titres de séjour délivrés à l'issue de la procédure
- Repérer les points de vigilance après l'arrivée en France

📖 APPLIQUER | Cas pratiques

ANALYSER LES DISPOSITIFS OUVERTS AUX ÉTUDIANTS ÉTRANGERS EN FRANCE ET LE CHANGEMENT DE STATUT

- Vérifier les limitations de l'activité en entreprise dans le cadre des études (stage, travail à titre accessoire, alternance, exception des Algériens)
- Intégrer les obligations de l'employeur associées à une embauches (déclaration nominative et problème de carence de documents)
- Recourir au statut "recherche d'emploi - création d'entreprise" à l'issue des études
- Engager un changement de statut d'étudiant à salarié ou passeport talent à l'issue des études

📖 APPLIQUER | Cas pratiques

EXAMINER LES RESPONSABILITÉS DE L'EMPLOYEUR LORS DE L'EMBAUCHE D'UN ÉTRANGER

- Apprendre à lire les titres de séjour
- Prendre garde au changement d'employeur
- Le renouvellement et les carences

3 APRÈS VOTRE FORMATION

- Dans votre Espace web : support et ressources pédagogiques, documents administratifs, questionnaire de satisfaction, évaluation LearnEval, réponses à vos questions post-formation

RECRUTER DES SALARIÉS ÉTRANGERS PRÉSENTS SUR LE TERRITOIRE FRANÇAIS

Conformité, obligations et risques

TOP AVIS CLIENTS 

OBJECTIFS

- Appliquer l'environnement juridique de l'immigration professionnelle en France.
- Développer les bons réflexes dans le cadre du recrutement de ressortissants étrangers.
- Définir les obligations de l'employeur établi en France vis à vis de ses salariés étrangers.
- Valider ses pratiques au quotidien

LES PLUS

- Une formation inédite entièrement dédiée au recrutement des salariés étrangers en France
- Une approche méthodologique et pratique illustrée de nombreuses études de cas
- Une expertise opérationnelle
- Remise de fiches outils et tableaux récapitulatifs

PUBLIC ET PRÉREQUIS

Responsables et chargés de recrutement, responsables et collaborateurs des services mobilité internationale, responsables et assistants RH/administration du personnel/paie impliqués dans le recrutement et la gestion des salariés étrangers
Prérequis : Il est recommandé de disposer d'une expérience d'au moins 6 mois en recrutement des salariés étrangers

TARIFS

Inclus : forfait repas et évaluation LearnEval

1100 € HT

Réf : **RECX**

Formacode : 33012 / 33060

PROCHAINES SESSIONS

Paris

16 mai 2024

20 novembre 2024

Formation à distance

22 février 2024

5 juillet 2024

13 décembre 2024

Voir toutes les dates :

www.gereso.com/RECX

INFORMATIONS & INSCRIPTIONS

tél : 02 43 23 09 09 - mail : formation@gereso.fr

EN INTRA : tél : 02 43 23 59 89 - mail : intra@gereso.fr

1 AVANT VOTRE FORMATION

- Conseillère formation dédiée - SMS de rappel
- Dans votre Espace web : recueil de vos attentes et auto-diagnostic de vos compétences

2 PROGRAMME DE VOTRE FORMATION

Ce programme est mis à jour en temps réel pour prendre en compte les dernières nouveautés relatives au droit des étrangers en France : demande d'autorisation de travail et nouvelles règles lors d'un changement d'employeur (2021), dématérialisation des demandes de titres de séjour et déploiement progressif de la plateforme à toutes les demandes de titres de séjour, problématique des carences de documents, jurisprudence sur la rupture de contrat lié à la carence de document, réforme de la taxe employeur, réforme de la carte bleue européenne, nouvelle loi immigration fin 2023-début 2024

DÉFINIR LE CADRE LÉGISLATIF DU DROIT AU SÉJOUR DES ÉTRANGERS

- Se constituer une base de ressources
- Reconnaître le public concerné (distinction ressortissants UE/EEE, pays tiers et spécificité des Algériens et Britanniques et Suisse)
- Différencier les dispositifs existants pour exercer une activité salariée en France (inclus focus sur l'autorisation de travail et l'opposabilité de l'emploi et remise d'un tableau comparatif)
- Se poser les bonnes questions pour choisir le meilleur dispositif

ÉVALUER | Quiz

COMPRENDRE | Création d'une checklist

ANALYSER LES DISPOSITIFS OUVERTS AUX ÉTUDIANTS ÉTRANGERS EN FRANCE

- Vérifier les limitations de l'activité en entreprise dans le cadre des études (stage, travail à titre accessoire, alternance, doctorat et exceptions des Algériens)
- Recourir aux statuts "recherche d'emploi - création d'entreprise" au terme des études

APPLIQUER | Cas pratiques

ENGAGER UN CHANGEMENT DE STATUT ÉTUDIANT VERS SALARIÉ OU PASSEPORT-TALENT AU TERME DES ÉTUDES

- Identifier le statut applicable selon les conditions de recrutement
- Mettre en oeuvre les étapes de la procédure selon le statut
- Réagir en cas de carence de documents

APPLIQUER | Cas pratiques

EXAMINER LES RESPONSABILITÉS DE L'EMPLOYEUR LORS DU RECRUTEMENT DE SALARIÉS ÉTRANGERS

- Prendre garde aux règles de recrutement en cas de changement d'employeur ou de conditions d'emploi (cf. réécriture du code du travail en avril 2021)
- Distinguer les différents titres de séjour (et leur terminologie) ouvrant droit au travail et les conditions d'embauche associées
- Se conformer à ses obligations (authentification des titres de séjour, mise à jour du RUP)
- Rester alerte sur le renouvellement des titres de séjour (carence de documents, dématérialisation des procédures)

APPLIQUER | Cas pratique : mise en situation de recrutement et exercice de lecture de titres de séjour

3 APRÈS VOTRE FORMATION

- Dans votre Espace web : support et ressources pédagogiques, documents administratifs, questionnaire de satisfaction, évaluation LearnEval, réponses à vos questions post-formation

FISCALITÉ DES IMPATRIÉS ET INCIDENCES EN PAIE

Optimiser les déclarations fiscales des salariés impatriés

TOP AVIS CLIENTS 

OBJECTIFS

- Définir les concepts, les principes et les critères de la fiscalité internationale (conventions, résidence fiscale, double résidence..).
- Informer les salariés impatriés sur les spécificités de la fiscalité des personnes physiques en France.
- Identifier les spécificités de la paie des salariés impatriés ou détachés.
- Intégrer les termes fiscaux pour être un intermédiaire efficace entre le salarié impatrié et le cabinet fiscal.

LES PLUS

- Formation 100% opérationnelle entièrement dédiée à la fiscalité des salariés impatriés
- Des quiz en début et fin de formation pour évaluer l'acquisition des compétences
- Exercices et cas pratiques à intervalle régulier pour mettre en application les acquis

+ En option : **E-RESSOURCES** 

PUBLIC ET PRÉREQUIS

Responsables et assistants mobilité internationale, responsables et techniciens des services paie/RH/ personnel, gestionnaires de salariés impatriés

Prérequis : Aucun niveau de connaissances préalables n'est requis

TARIFS

Inclus : forfait repas et évaluation LearnEval

1 100 € HT

1 308 € HT avec abonnement e-ressources d'1 an à :

La mobilité internationale

(remise de 42 %, soit 208 € HT au lieu de 359 € HT)

Réf : **FIMP**

Formacode : 33012 / 32688 / 13327

PROCHAINES SESSIONS

Paris

27 mars 2024

17 mai 2024

9 octobre 2024

Formation à distance

27 mars 2024

17 mai 2024

9 octobre 2024

Voir toutes les dates:

www.gereso.com/FIMP

INFORMATIONS & INSCRIPTIONS

tél : 02 43 23 09 09 - **mail** : formation@gereso.fr

EN INTRA : **tél** : 02 43 23 59 89 - **mail** : intra@gereso.fr

1 AVANT VOTRE FORMATION

- Conseillère formation dédiée · SMS de rappel
- Dans votre Espace web : recueil de vos attentes et auto-diagnostic de vos compétences

2 PROGRAMME DE VOTRE FORMATION

Ce programme est mis à jour en temps réel pour prendre en compte les dernières nouveautés.

DÉTERMINATION DE LA RÉSIDENCE FISCALE

- En droit interne français
- En droit conventionnel
- Les critères de la résidence fiscale
- Les obligations de déclarations du Résident fiscal / du Non résident fiscal
- Les conventions fiscales bilatérales : modèle OCDE, rôle, élimination des double imposition

 **ÉVALUER | Quiz d'évaluation des connaissances**

RÔLE DE L'EMPLOYEUR DANS LA GESTION DES IMPÔTS DU SALARIÉ

- La compensation fiscale
 - égalisation et protection fiscale
 - méthode de calculs

 **COMPRENDRE | Illustrations : pratiques des entreprises**

- L'assistance du cabinet fiscal
- L'expat briefing de la RH

PAIE DES SALARIÉS IMPATRIÉS EN FRANCE ET TRAITEMENT DE LA FISCALITÉ FRANÇAISE

- Les impatriés en paie France
 - résident fiscal français dont exonération de la prime d'impatriation 155 B
 - non résident fiscal français
- Les impatriés restés en paie à l'étranger
 - résident fiscal français : traitement du PASRAU
 - non résident fiscal français

 **APPLIQUER | Activité pratique : tableau synoptique à compléter**

 **APPLIQUER | Exercice pratique : cas du télé-travail**

FIN DE LA PÉRIODE D'IMPATRIATION

- Formalités de départ de France du salarié impatrié
- Traitement fiscal des rémunérations différées

 **APPLIQUER | Étude de cas**

3 APRÈS VOTRE FORMATION

Dans votre Espace web : support et ressources pédagogiques, documents administratifs, questionnaire de satisfaction, évaluation LearnEval, réponses à vos questions post-formation

DÉTACHER DES SALARIÉS EN FRANCE : MOBILITÉ INTRA-GROUPE ET PRESTATION DE SERVICE INTERNATIONALE

**3
JOURS**

Obligations de l'entreprise d'envoi et responsabilités de l'entreprise d'accueil en France

OBJECTIFS

- Identifier l'environnement juridique du détachement dans le contexte international.
- Définir les formalités et les obligations de l'employeur étranger et de la société d'accueil en France.
- Appliquer les dispositifs d'immigration propres au détachement.
- Intégrer l'impact des conventions bilatérales de sécurité sociale afin de sécuriser la protection sociale des salariés détachés.
- Valider ses pratiques et monter en compétences.

LES PLUS

- Un panorama des dispositions à respecter par les entreprises accueillant des salariés détachés sur le territoire français (ressortissants UE et/ou pays-tiers)
- Des tableaux récapitulatifs et des check-lists pour mieux se repérer dans les formalités et les obligations

 + En option : [E-RESSOURCES](#) 

PUBLIC ET PRÉREQUIS

Responsables et collaborateurs mobilité internationale, responsables et assistants des services RH/personnel ou la paie des salariés impatriés / expatriés

Prérequis : Il est recommandé de disposer d'une expérience préalable en gestion RH des salariés impatriés et/ou expatriés

TARIFS

Inclus : forfait repas et évaluation LearnEval

2 280 € HT

2 488 € HT avec abonnement e-ressources d'1 an à :

La mobilité internationale

(remise de 42 %, soit 208 € HT au lieu de 359 € HT)

 Réf : **DETA**

Formacode : 33012

PROCHAINES SESSIONS

Paris

5 et 6 mars 2024 et 7 mars 2024

3 et 4 juillet 2024 et 5 juillet 2024

9 et 10 octobre 2024 et 11 octobre 2024

Formation à distance

5 et 6 mars 2024 et 7 mars 2024

3 et 4 juillet 2024 et 5 juillet 2024

9 et 10 octobre 2024 et 11 octobre 2024

Voir toutes les dates :
www.gereso.com/DETA

INFORMATIONS & INSCRIPTIONS

tél : 02 43 23 09 09 - **mail :** formation@gereso.fr
EN INTRA : **tél :** 02 43 23 59 89 - **mail :** intra@gereso.fr

1 AVANT VOTRE FORMATION

- Conseillère formation dédiée - SMS de rappel
- Dans votre Espace web : recueil de vos attentes et auto-diagnostic de vos compétences

2 PROGRAMME DE VOTRE FORMATION

Ce programme est mis à jour en temps réel pour prendre en compte les dernières nouveautés : loi sur l'immigration, incidence en gestion RH de la révision de la directive 96/71 sur les travailleurs détachés

LE CADRE LÉGISLATIF DU DÉTACHEMENT DANS UN CONTEXTE INTERNATIONAL

- S'approprier la méthodologie des piliers juridiques du détachement
- Définir le détachement au regard du droit du travail (entreprise d'envoi et salarié détaché)
- Identifier le contexte du détachement selon l'activité et les liens contractuels (intra-groupe, prestation de service, sous-traitance)

LE PRINCIPE DE L'ÉGALITÉ DE TRAITEMENT POUR LES SALARIÉS DÉTACHÉS

- Découvrir la notion du noyau dur devant être respecté en droit du travail
- Identifier la convention collective applicable au salarié détaché
- Déterminer la structure de la rémunération du salarié détaché

LES FORMALITÉS OBLIGATOIRES DANS LE CADRE D'UN DÉTACHEMENT

- Préparer et soumettre la déclaration préalable SIPSI et la nomination d'un représentant
- Se conformer aux formalités de conservation et de mise à disposition des documents

LES OBLIGATIONS DE L'ENTREPRISE D'ACCUEIL EN FRANCE : DEVOIR DE VIGILANCE ET CO-RESPONSABILITÉ

- Procéder à la vérification de :
 - la solidarité financière dans le cadre de la lutte contre le travail illégal
 - l'accomplissement des formalités préalables au détachement par l'employeur à l'étranger
 - la bonne application du principe d'égalité de traitement (rémunération, surveillance médicale, sécurité au travail, etc.)
- Être alerte sur les contrôles de l'inspection du travail et les sanctions en cas de manquement

LES DISPOSITIFS DE L'IMMIGRATION APPLICABLE AU DÉTACHEMENT

- Se poser les bonnes questions pour déterminer le dispositif
- Identifier les exemptions applicables aux missions de moins de 3 mois
- Recourir à la procédure de salarié détaché ICT dans le cadre d'une mise à disposition intra-groupe
- Recourir à la procédure de prestation de service hors intra-groupe
- Identifier la situation du salarié ressortissant d'un pays tiers, détaché par un employeur situé sur le territoire européen

ANALYSER L'IMPACT DU DÉTACHEMENT SUR LA PROTECTION SOCIALE DU SALARIÉ

- Définir la notion de détachement en droit de la sécurité sociale
- Différencier les différents textes relatifs au détachement (accords UE ou conventions bilatérales)
- Anticiper les obligations et les coûts en l'absence de convention ou d'accord de sécurité sociale (Urssaf du Bas-Rhin)
- Intégrer les sanctions en cas de non respect des obligations

FISCALITÉ DU SALARIÉ DÉTACHÉ

- Déterminer la résidence fiscale des salariés : mobilité intra-groupe, prêt de main d'œuvre étranger
- Imposition des revenus dans les deux cas de détachement
 - avec ou sans refacturation
 - prix de transfert
 - retenue à la source
- L'établissement stable : dans quel cas ? Quelle imposition pour le salarié ?
- Prendre en compte la durée de l'exercice de l'emploi salarié en France : plus ou moins de six mois ?
- Obligation d'information de l'employeur : comment être sûr de l'avoir accomplie ?

 📁 **APPLIQUER | Etudes de cas pratiques en sous-groupes**

3 APRÈS VOTRE FORMATION

Dans votre Espace web : support et ressources pédagogiques, documents administratifs, questionnaire de satisfaction, évaluation LearnEval, réponses à vos questions post-formation

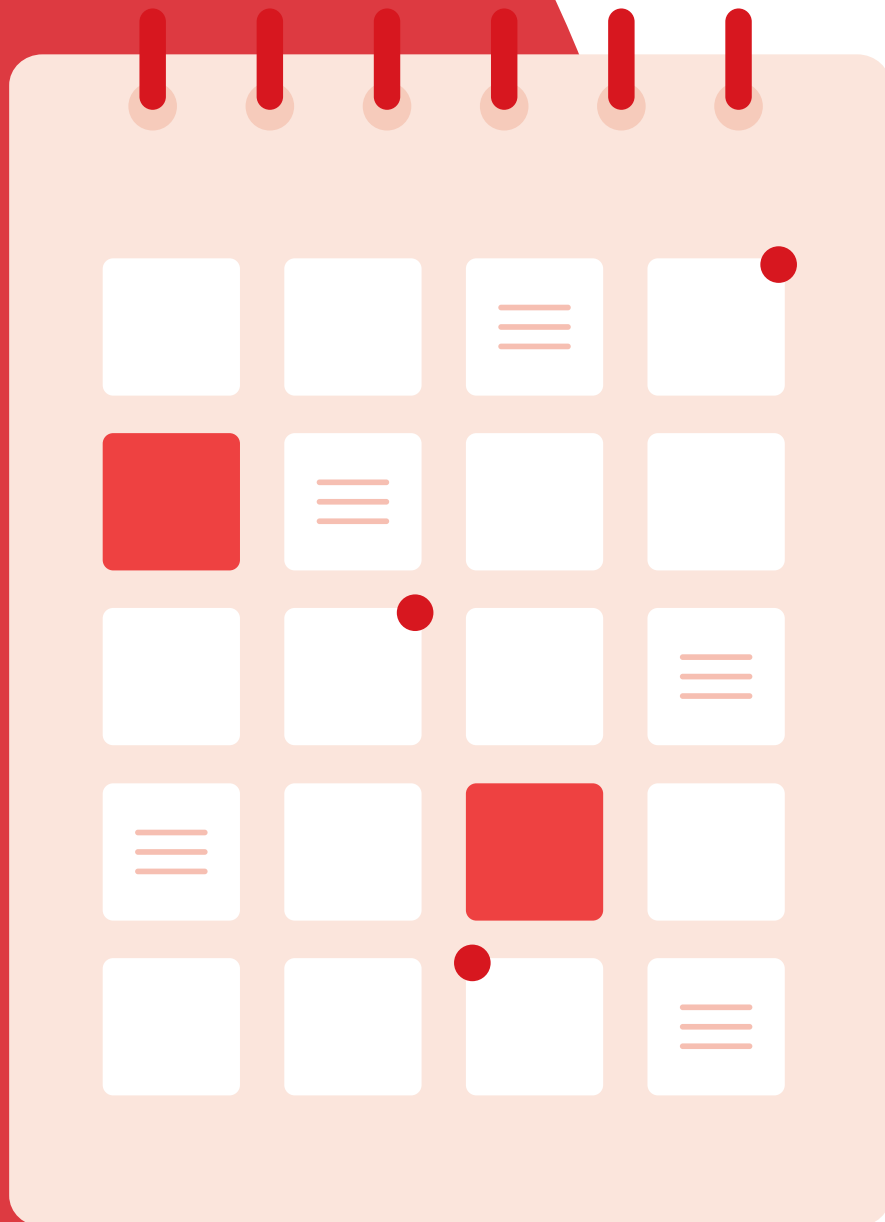

Calendriers des
FORMATIONS 2024
À PARIS, À DISTANCE

FORMATIONS EN PRÉSENTIEL À PARIS

MOBILITÉ INTERNATIONALE

Expatriation

Formation	Page	Réf.	Durée	Prix H.T.	Janvier	Février	Mars	Avril	Mai	Juin	Juillet	Septembre	Octobre	Novembre	Décembre
Gestion des expatriés	p.29	GEXP	3 j	2 255 €			13 au 15			3 au 5				4 au 6	
Rémunération des expatriés	p.31	REMX	1 j	1 100 €			25					10			2
Paie des salariés expatriés, détachés ou impatriés	p.32	COSX	3 j	2 280 €				3 au 5				25 au 27			
Protection sociale en Europe	p.34	EUPS	1 j	1 100 €				10				18			
Retraite des expatriés	p.35	LCRE	2 j	1 815 €				2 et 3		27 et 28		26 et 27		18 et 19	
Missions de courte durée à l'international	p.36	CODU	1 j	1 100 €		13				6				6	
Gestion des salariés inter-pays et des "Third Country Nationals" (TCN)	p.37	TCNX	1 j	1 100 €				9		5			17		
Les rendez-vous de la mobilité internationale	p.40	RDVX	1 j	550 €					15				2		
Gestion des expatriés - Perfectionnement	p.41	GEX2	3 j	2 320 €			25 au 27			26 au 28				18 au 20	
Fiscalité des expatriés	p.42	EXFI	1 j	1 690 €				2		12			7		

Immigration et impatriation

Formation	Page	Réf.	Durée	Prix H.T.	Janvier	Février	Mars	Avril	Mai	Juin	Juillet	Septembre	Octobre	Novembre	Décembre
Statut des salariés impatriés	p.44	IMPW	1 j	1 100 €			18			4		30			
Affiliation à la CPAM des salariés étrangers et salariés en retour d'expatriation	p.45	IMSS	1 j	1 100 €			28				2		3		19
Recruter des salariés étrangers hors de France et formalités d'immigration	p.46	IMMI	1 j	1 100 €			14			26			4		
Recruter des salariés étrangers présents sur le territoire français	p.47	RECX	1 j	1 100 €					16					20	

FORMATIONS EN PRÉSENTIEL À PARIS



Immigration et impatriation

Formation	Page	Réf.	Durée	Prix H.T.	Janvier	Février	Mars	Avril	Mai	Juin	Juillet	Septembre	Octobre	Novembre	Décembre
Fiscalité des impatriés et incidences en paie	p.48	FIMP	1j	1 690 €			27		17				9		
Détacher des salariés en France : mobilité intra-groupe et prestation de service internationale	p.49	DETA	3j	2 280 €			5 au 7				3 au 5		9 au 11		



FORMATIONS À DISTANCE

Expatriation

Formation	Page	Réf.	Durée	Prix H.T.	Janvier	Février	Mars	Avril	Mai	Juin	Juillet	Septembre	Octobre	Novembre	Décembre
Gestion des expatriés	p.29	GEXP	3 j	2 255 €						3 au 5		16 au 18			
Rémunération des expatriés	p.31	REMX	1 j	1 100 €			25			20					2
Paie des salariés expatriés, détachés ou impatriés	p.32	COSX	3 j	2 280 €						24 au 27				12 au 15	
Protection sociale en Europe	p.34	EUPS	1 j	1 100 €						11					12
Retraite des expatriés	p.35	LCRE	2 j	1 815 €				2 et 3				26 et 27			
Missions de courte durée à l'international	p.36	CODU	1 j	1 100 €		13				6				6	
Gestion des salariés inter-pays et des "Third Country Nationals" (TCN)	p.37	TCNX	1 j	1 100 €				9		5			17		
Les rendez-vous de la mobilité internationale	p.40	RDVX	1 j	550 €					15				2		
Gestion des expatriés - Perfectionnement	p.41	GEX2	3 j	2 320 €			25 au 27			26 au 28				18 au 20	
Fiscalité des expatriés	p.42	EXFI	1 j	1 690 €				2		12			7		

Immigration et impatriation

Formation	Page	Réf.	Durée	Prix H.T.	Janvier	Février	Mars	Avril	Mai	Juin	Juillet	Septembre	Octobre	Novembre	Décembre
Statut des salariés impatriés	p.44	IMPW	1 j	1 100 €			18			4		30			
Affiliation à la CPAM des salariés étrangers et salariés en retour d'expatriation	p.45	IMSS	1 j	1 100 €			28				2		3		
Recruter des salariés étrangers hors de France et formalités d'immigration	p.46	IMMI	1 j	1 100 €			14			26			4		
Recruter des salariés étrangers présents sur le territoire français	p.47	RECX	1 j	1 100 €		22					5				13
Fiscalité des impatriés et incidences en paie	p.48	FIMP	1 j	1 690 €			27		17				9		
Détacher des salariés en France : mobilité intra-groupe et prestation de service internationale	p.49	DETA	3 j	2 280 €			5 au 7			3 au 5			9 au 11		

PÔLE PÉDAGOGIQUE

Vous avez suivi une formation et vous souhaitez joindre votre consultant(e), lui poser une question technique liée à votre formation, poser des questions à nos experts, partager vos expériences...

Barbara FOUCAUD • Responsable du Pôle pédagogique
• e-mail : bfoucaud@gereso.fr • tél. : 06 33 15 13 12

COORDINATRICES PÉDAGOGIQUES

Emmanuelle BEAUSSIER • e-mail : ebeauquier@gereso.fr • tél. : 02 43 29 28 73
Flore-Anne CHAPLET • e-mail : fachaplet@gereso.fr • tél. : 02 43 23 51 93

FORMATIONS INTER

Vous souhaitez vous inscrire à une formation, être conseillé(e) dans le choix d'un certificat professionnel, en savoir plus sur le programme d'une formation...

Isabelle ROCHE • Responsable commerciale
• e-mail : iroche@gereso.fr • tél. : 02 43 23 59 81

FORMATIONS INTRA

Informations commerciales

Vous souhaitez recevoir une étude personnalisée, mettre en place une formation sur-mesure dans votre établissement, nous transmettre un cahier des charges pour une formation intra...

CONSEILLERS(ES) FORMATION

Valérie FÉAU • e-mail : vfeau@gereso.fr • tél. : 02 43 29 28 75
Ludvine LETESSIER • e-mail : lletessier@gereso.fr • tél. : 02 43 23 51 92
Joy ROQUELIN • e-mail : jroquelin@gereso.fr • tél. : 02 43 23 59 88
Jessica BERDAH • e-mail : jberdah@gereso.fr • tél. : 02 52 99 04 20
Alexis BONNAIN • e-mail : abonain@gereso.fr • tél. : 02 43 29 28 78

GRANDS PROJETS

Vous souhaitez bénéficier d'un accompagnement personnalisé dans la préparation et le déploiement d'un projet de formation d'envergure, ou vous souhaitez optimiser votre budget formation via la signature d'un accord-cadre avec GERESO.

Fayçal NETICHE • Responsable développement commercial
• e-mail : fnetiche@gereso.fr • tél. : 07 88 51 98 26
Marina RONCHETTI • Chargée grands comptes
• e-mail : mronchetti@gereso.fr • tél. : 02 43 23 59 84
Laurence CHISTONI • Assistante commerciale grands comptes
• e-mail : lchistoni@gereso.fr • tél. : 02 52 99 04 21

Une question à propos d'une formation, d'un certificat professionnel ou d'un ouvrage ? Un document administratif à nous adresser ? Un cahier des charges de formation intra à nous transmettre ? Retrouvez la liste de vos contacts utiles.

VOS
CONTACTS



FONCTION **PUBLIQUE**

Florent LE FRAPER DU HELEN • Responsable développement secteur public
• e-mail : flefraper@gereso.fr • tél. : 06 17 81 10 54

CONSEIL

Vous souhaitez en savoir plus sur nos offres de conseil : bilans retraite, veille juridique, audit de paie, mobilité, coaching....

Valérie FÉAU & Laure CABELGUEN • Conseillères formation et prestation conseil GERESO
• e-mail : conseil@gereso.fr • tél. : 02 43 23 51 44

ESPACE FORMATION PARIS MONTPARNASSE

Mathilde KIRION • Responsable de l'Espace Formation
• e-mail : mkirion@gereso.fr • tél. : 01 42 18 13 03

Luna RAMAROSON • Assistante gestion formation
• e-mail : lramaroson@gereso.fr • tél. : 01 42 18 13 08

Pour préparer l'adaptation de l'accessibilité de la formation à vos besoins :

Anne-Lise FEBVRE • Référente handicap
• e-mail : alfebvre@gereso.fr • tél. : 02 43 23 51 41

MARKETING, **COMMUNICATION & WEB**

Vous souhaitez en savoir plus sur les offres, les événements ou les sites web GERESO, proposer un partenariat presse ou web, solliciter un auteur ou un consultant GERESO...

Hervé RIOCHE • Responsable Marketing & Communication
• e-mail : hrioche@gereso.fr • tél. : 02 43 23 51 45

Yohann SORIN • Webmaster
• e-mail : ysorin@gereso.fr • tél. : 02 43 29 28 70

Kelly BALIGAND • Chargée de Communication & Marketing
• e-mail : kbaligand@gereso.fr • tél. : 02 52 99 04 16

Mélany SIMON • Graphiste & Webdesigner
• e-mail : msimon@gereso.fr • tél. : 02 43 23 51 42

COMPTABILITÉ

Vous souhaitez une information à propos d'un règlement ou d'une facture...

Pascaline DUBOIS • Responsable comptabilité
• e-mail : pdubois@gereso.fr • tél. : 02 43 23 51 40

LOGISTIQUE

SECRÉTAIRES DE FORMATION INTRA

Nathalie EDMOND • e-mail : nedom@gereso.fr • tél. : 02 43 23 51 48

Marjorie BROSSARD • e-mail : mbrossard@gereso.fr • tél. : 02 43 23 59 84

ASSISTANTES TECHNIQUES INTRA

Véronique LECHAT • e-mail : vlachat@gereso.fr • tél. : 02 43 23 51 48

ÉDITION & LIBRAIRIE.GERESO.COM

Vous souhaitez commander un ouvrage, faire le point sur vos abonnements, proposer un manuscrit...

Service clients : 02 43 23 03 53 • e-mail : edition@gereso.fr

Retrouvez tous nos ouvrages sur librairie.gereso.com

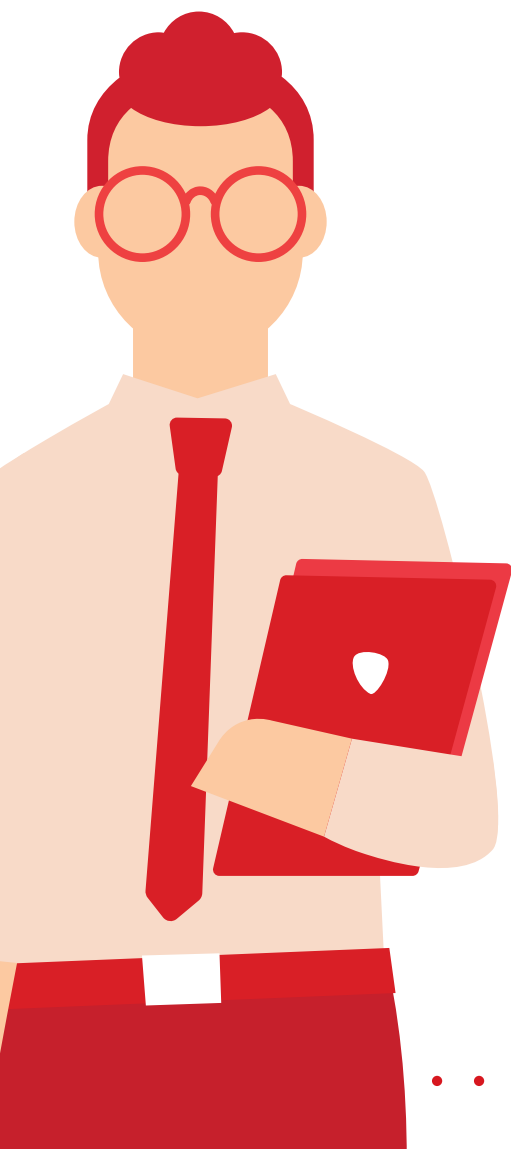

“La librairie GERESO offre à nos stagiaires un accès privilégié à une sélection d'ouvrages de référence.”

L'ESPACE **FORMATION**

“L'équipe GERESO vous reçoit dans un environnement chaleureux et stimulant en plein cœur du quartier d'affaires Montparnasse.”

Vous êtes chez vous !

Nous vous accueillons au sein de notre **Espace Formation** dans le 14^e arrondissement, 22 place Catalogne. Découvrez un espace spécialement créé pour vous et bénéficiez d'une efficacité sans faille grâce à une interlocutrice unique, une configuration sur-mesure (salles aménageables selon vos besoins, écrans & video-projecteurs, wifi, paperboards...).

L'objectif ?

Optimiser votre **“expérience formation”** grâce à l'ensemble de nos salles distribuées autour de **grandes zones de convivialité**. Nos équipes vous proposeront petit-déjeuner d'accueil et pauses gourmandes adaptés à vos besoins. Petits salons, tisaneries, comptoirs (prises intégrées) et même librairie, l'espace GERESO se veut **multiple et agile** pour **inspirer chacun de ses clients**.

Éveil des sens, mais également **des idées** grâce à notre **espace librairie**, accessible dès l'accueil. **La Librairie GERESO** vous propose **plus de 350 titres** sur l'ensemble **des thématiques relatives au monde du travail** : management, comptabilité, droit du travail ou encore communication.



“L'Agora vous attend au niveau inférieur de notre Espace Formation, offrant un cadre à la fois végétalisé et accueillant, idéal pour des rencontres inspirantes et conviviales.”



“L'ESPACE GERESO EST **FACILEMENT ACCESSIBLE**”



Parking

Zenpark - Parking Paris - Gare
Montparnasse - Concorde - Château



Bus

Arrêt - Place de catalogue :
Lignes 59 et 88



Accès Métro

Montparnasse-Bienvenue :
Lignes 4 - 6 - 12 - 13
Gaité : Ligne 13



NOS PARTENAIRES FORMATIONS

FORMATIONS DIPLOMANTES



École de référence pour les professionnels des RH depuis 1998, SUP des RH **prépare aux différents métiers des ressources humaines**. Située à Paris dans le 15^e arrondissement, elle délivre en partenariat avec GERESO, deux diplômes :

Chargé(e) des Ressources Humaines

Titre certifié de Niveau 6 (Bac+3)

- Éligible au CPF
- Inscrit au RNCP

Manager du développement des RH

Titre certifié de Niveau 7 (Bac+5)

- Éligible au CPF
- Inscrit au RNCP

FORMATIONS INTER & INTRA

MINE DE SAVOIRS
AGENCE DE CRÉATIVITÉ PÉDAGOGIQUE

Mine de Savoirs est **une agence de créativité pédagogique**, qui vous accompagne de la conception au déploiement de vos dispositifs de formation digitaux, présentiels ou blended.

Les experts pédagogues conçoivent avec vous le contenu. Le studio graphique-vidéo sublime le contenant. L'agence est également **un organisme de formation spécialisé en accompagnement des formateurs** vers de nouvelles compétences pédagogiques.

INSTITUT FRANÇOIS BOCQUET

L'Institut François Bocquet propose une expérience qui repose sur des valeurs fortes : l'authenticité des relations humaines, l'adaptation au profil de l'apprenant, la proximité géographique et l'innovation pédagogique. L'Organisme de formation est indépendante, **certifié Qualiopi**. Cette qualification est la reconnaissance d'un savoir-faire et de compétences dans les domaines du management, des relations humaines, de la communication, du développement personnel et de l'efficacité professionnelle.

Qualis
Formation

L'offre proposée par Qualis Formation est dédiée à la montée en compétence des collaboratrices et collaborateurs des secteurs de **l'Assurance**, de la **Banque**, des **Mutuelles** et des autres **sociétés financières**. Ces formations intéressent tous les segments de marché (particuliers, patrimoniaux, professionnels, entreprises), les salariés au **front-office** et au **back-office**. Organisme de formation indépendant, Qualis Formation est qualifié ISQ OPQF et inscrit au Datadock.



FORMATIONS DIPLOMANTES

Établissement pluridisciplinaire de **11 000 étudiants** répartis sur deux campus, Le Mans et Laval. Le Mans Université offre des formations et une activité de recherche d'expertise reconnue internationalement en sciences et technologie, mais aussi en lettres et langues, droit, économie, gestion, sciences humaines et sociales.
Le Mans Université en partenariat avec GERESO propose :

Gestion des Ressources humaines

Master 2 - Diplôme d'État Bac+5

- en présentiel et e-learning
- Éligible au CPF
- Inscrit au RNCP

EN SAVOIR PLUS ?
Rendez-vous sur gereso.com
ou contactez-nous au **02 43 23 09 09**



Le **modèle Homo Emoticus** apporte un **éclairage nouveau sur les relations humaines.**

Il s'appuie ainsi sur les émotions universelles pour expliquer les comportements, les relations, les situations de management et de négociation...

Il offre un cadre de compréhension et d'action pour chaque situation : **management de projet, d'équipe, de personne ou de crise, communication interpersonnelle, négociation...**



Acteur majeur dans le domaine de la **santé et sécurité** au travail, C3S met en œuvre des solutions opérationnelles et innovantes pour optimiser la **prévention et la qualité de vie au travail.**
La démarche C3S s'adapte aussi bien au public qu'au terrain, à la culture d'entreprise, à l'environnement et aux process des organisations. **Certifiée ISQ OPQF, habilitée DPC et agréementée CHSCT et SST**, la société C3S possède toutes les labélisations nécessaires pour répondre aux attentes de votre structure avec expertise et passion.

Plus d'informations sur nos partenaires sur :
www.gereso.com/references/partenaires/

CONDITIONS GÉNÉRALES DE VENTES FORMATION

1. PREAMBULE

Les présentes Conditions Générales de Vente (CGV) s'appliquent à toutes les offres de services proposées par GERESO Formation et faisant l'objet d'une commande de la part du client. Elles ne s'appliquent pas aux webinaires, conférences, location de salles et aux ouvrages GERESO Édition. Pour ces prestations, il conviendra de se référer aux conditions de vente spécifiques disponibles sur les propositions et documentations commerciales, et sur le site www.gereso.com. Toute commande implique l'acceptation sans réserve par l'acheteur et son adhésion pleine et entière aux conditions générales de vente et de participation de GERESO rappelées ci-dessous.

2. DEFINITIONS

- Formation interentreprises : formation en présentiel ou à distance regroupant des salariés d'entreprises ou d'établissements distincts, proposée et organisée par GERESO, et dont les dates de sessions et les lieux de déroulement sont unilatéralement définis par cette dernière.
- Formation intra-entreprise : formation regroupant les salariés d'une même entreprise, réalisée pour le compte d'un seul client, à une date fixée d'un commun accord, dans les locaux du client ou dans des locaux mis à sa disposition ou à distance.
- Module Expert : combinaison de deux formations interentreprises prédéterminées et indissociables.
- Les rendez-vous de... : Formations interentreprises se déroulant sur 4 matinées non consécutives et indissociables ou 2 jours non consécutifs et indissociables.
- Parcours diplômant : parcours composé de plusieurs blocs de compétences et d'un ou plusieurs examens permettant l'acquisition d'une certification professionnelle reconnue RNCP, à suivre dans un délai de 5 ans maximum.
- Bloc de compétences : une ou plusieurs formations correspondant à une compétence phare d'un parcours diplômant. Chaque bloc de compétences fait l'objet d'un examen permettant l'acquisition d'une certification professionnelle.
- Parcours certifiant : parcours composé de plusieurs formations et d'un examen permettant l'acquisition d'une certification reconnue CPF, à suivre sur un délai de 18 mois maximum.

3. OBJET

Toute condition contraire et notamment toute condition générale ou particulière opposée par le Client ne peut, sauf acceptation formelle et écrite de GERESO, prévaloir sur les présentes CGV et ce, quel que soit le moment où elle aura pu être portée à sa connaissance. Le Client se porte fort du respect des présentes CGV par l'ensemble de ses salariés, préposés et agents. GERESO se réserve le droit de modifier les présentes CGV à tout moment. La version actualisée des CGV peut être consultée sur le site www.gereso.com.

4. MODALITES D'INSCRIPTION ET VALIDATION DE COMMANDE

4.1. Formations interentreprises, y compris les modules expert, les parcours diplômants, les blocs de compétences, et les parcours certifiants
Pour être définitive, une commande doit être expressément formulée sur support papier via un bulletin d'inscription ou validée sur le site internet www.gereso.com. À réception du bulletin d'inscription mentionnant le(s) formation(s) choisi(s), une convention de formation en deux exemplaires est adressée au Client qui s'engage à la retourner à GERESO, signée et revêtue du cachet de l'entreprise. Pour les formations se déroulant sur un format discontinu une seule convention portant sur la totalité des journées ou demi-journées composant la formation sera établie.

4.2. Formations intra-entreprise y compris les formations sur-mesure et les prestations de coaching
Toute prestation de formation intra-entreprise fait l'objet d'une proposition pédagogique et financière établie par GERESO. L'acceptation formelle par le client devra parvenir à GERESO au moins 15 jours ouvrés avant le début de la formation. Une convention de formation en deux exemplaires est adressée au Client qui s'engage à la retourner à GERESO, signée et revêtue du cachet de l'entreprise.

5. TARIFS ET CONDITIONS DE REGLEMENT

Conditions financières et règlement :

Tous les prix sont indiqués hors taxes et sont à majorer du taux de TVA en vigueur. Sans convention contraire, les règlements sont à effectuer par le client à réception de la facture, sans escompte, à l'ordre de GERESO SAS. Règlement par un OPCO :

Si le Client souhaite que le règlement soit émis par l'OPCO dont il dépend, il lui appartient :

- de faire une demande de prise en charge avant le début de la formation et de s'assurer de la bonne fin de cette demande ;
- de l'indiquer explicitement sur son bulletin d'inscription ou sur un bon de commande ;
- de s'assurer de la bonne fin du paiement par l'organisme qu'il aura désigné.

Si l'OPCO ne prend en charge que partiellement le coût de la formation, la différence sera directement facturée au Client. Dans le cas d'une prise en charge par l'OPCO, celui-ci ne payant que prorata temporis des journées de présence, le coût correspondant aux journées éventuelles d'absence sera facturé au client. Si GERESO n'a pas reçu la prise en charge de l'OPCO au dernier jour de la formation, le Client sera facturé de l'intégralité du coût du stage. En cas de non-paiement de l'OPCO dans la limite de 60 jours nets ou de 45 jours fin de mois à compter de la date d'émission de la facture, pour quelque motif que ce soit, le Client sera redevable de l'intégralité du coût de la formation et sera facturé du montant correspondant.

6. ANNULATIONS, REMPLACEMENTS ET REPORTS

6.1 Formations interentreprises, y compris les modules expert, les cursus expert, les parcours diplômants, les blocs de compétences, et les parcours certifiants
Remplacement d'un participant :

GERESO offre la possibilité de remplacer un participant empêché par un autre participant, sur une même session de formation. Le remplacement d'un participant est possible sans frais jusqu'à la veille de la formation. L'acceptation de GERESO est conditionnée par le règlement intégral de toutes les factures

CONDITIONS GÉNÉRALES DE VENTES FORMATION

à échéance précédemment émises et dues par le Client. Cette faculté n'est pas applicable aux parcours « Cours Expert », aux combinaisons de formations sous forme d'offre modulaire, aux blocs de compétences, aux parcours diplômants, aux parcours certifiants.

Report de participation :

GERESO offre la possibilité à ses clients de reporter 1 fois leur participation sur l'une des deux prochaines sessions de formation en présentiel ou à distance sur la même thématique et pour le même participant. Cette demande de report doit être communiquée par écrit, au moins 15 jours ouvrables avant le début de la formation.

Annulation à l'initiative du Client :

Toute annulation par le Client doit être communiquée par écrit, au moins 15 jours ouvrables avant le début de la formation. Toute annulation, moins de 15 jours ouvrables avant le début de la formation, entraînera le paiement d'une indemnité égale à 50% du coût total de la formation concernée. Toute annulation par le Client moins de 8 jours avant le début de la formation entraînera le paiement intégral du prix de la formation à titre de dédit. Toute formation commencée est dans son intégralité. En cas d'annulation d'une formation présentielle en raison d'une situation sanitaire exceptionnelle ou de pandémie, GERESO se réserve le droit de facturer 100% de la prestation, si le client refuse de transformer la formation présentielle en formation à distance.

Annulation et report à l'initiative de GERESO :

GERESO s'engage à ce que le personnel et les formateurs affectés à l'exécution des prestations soient parfaitement compétents dans les spécialités requises pour assurer le respect des délais et la qualité des prestations. Dans certains cas exceptionnels, GERESO peut être amené, pour des raisons indépendantes de sa volonté, à reporter une session de formation, au plus tard une semaine avant le démarrage de celle-ci. De même, dans le cas où le nombre de participants serait insuffisant pour assurer le bon déroulement de la session de formation, GERESO se réserve la possibilité d'ajourner la formation au plus tard la veille du démarrage de celle-ci, et ce, sans indemnités versées au Client.

6.2 Formations intra-entreprise y compris les formations sur-mesure et les prestations de coaching

Annulation à l'initiative du Client :

Toute prestation entamée et annulée à l'initiative du Client est due dans son intégralité. Toute annulation par le Client doit être communiquée par écrit, au moins 30 jours ouvrables avant le début de la prestation. Pour toute annulation à l'initiative du Client, fût-ce en cas de force majeure :

- plus de 30 jours ouvrables avant le début de la prestation : aucun frais ne sera facturé au Client.
- entre 15 et 30 jours ouvrables avant le début de la prestation, et sans report possible de la prestation dans un délai de 6 mois : GERESO facturera un montant correspondant à 30% de la commande, à titre de frais d'annulation. Dans le cas où la prestation peut être reportée dans un délai de 6 mois, aucun frais ne sera facturé au Client.

Une formation ne peut être reportée qu'une seule fois.

- moins de 15 jours ouvrables avant le début de la prestation : GERESO facturera la totalité du coût de la formation, à titre de dédit. Dans tous les cas : Si un coût de préparation était prévu, seuls les frais déjà engagés au titre de la préparation sont facturés. S'entendent par frais engagés, les frais éventuels de déplacement et d'hébergement ainsi que le temps passé par les collaborateurs de l'Organisme de Formation sur le projet, ainsi que les pénalités éventuelles d'annulation d'une réservation de salle pour le cas où le client aurait confié à GERESO la réalisation de cette prestation. En cas d'annulation d'une formation présentielle en raison d'une situation sanitaire exceptionnelle ou de pandémie, GERESO se réserve le droit de facturer 100% de la prestation, si le client refuse de transformer la formation présentielle en formation à distance.

Annulation à l'initiative de GERESO :

GERESO s'engage à ce que ses équipes internes et les consultants affectés à l'exécution des prestations soient parfaitement compétents dans les expertises requises pour assurer le respect des délais et la qualité des prestations. GERESO se donne la possibilité d'annuler une prestation sans préavis et à effet immédiat, ou de confier une prestation à un consultant autre que celui mentionné dans la proposition commerciale initiale, notamment en cas d'impossibilité du consultant et impossibilité de le remplacer dans sa discipline. GERESO est autorisé à sous-traiter pour partie ou totalement l'exécution des prestations.

7. MODULES E-LEARNING

Certaines formations proposées par GERESO comportent des modules en e-learning. GERESO fournira au client, dès son inscription les modalités pratiques de connexion aux modules d'e-learning.

8. DISPOSITIONS APPLICABLES A L'ENSEMBLE DE L'OFFRE GERESO

8.1. Prix, facturation et règlements

Tous les prix sont exprimés en euros et hors taxes. Ils sont révisibles dès variation significative d'un des éléments de la formule représentative des coûts de l'entreprise et de toutes les façons le 1er juillet de chaque année, après information préalable de nos Clients. Ils seront majorés de la TVA en vigueur. Les éventuels taxes, droits de douane ou d'importation ainsi que les frais bancaires occasionnés par le mode de paiement utilisé seront à la charge du Client. Les frais de déplacement du (ou des) consultant(s) ou du (ou des) formateur(s) ainsi que les frais de location de salle, de documentation et de location de matériel courant (vidéoprojecteur, logiciels utilisés lors des sessions de formation...) sont facturés en sus.

Pénalités de retard : Toute somme non payée à l'échéance donnera lieu au paiement par le Client de pénalités de retard fixées à trois fois le taux d'intérêt

CONDITIONS GÉNÉRALES DE VENTES FORMATION

légal auquel s'ajoute une indemnité forfaitaire pour frais de recouvrement de 50 € HT. Ces pénalités sont exigibles de plein droit, dès réception de l'avis informant le Client qu'elles ont été portées à son débit.

Refus de commande : Dans le cas où un Client passerait une commande à GERESO, sans avoir procédé au paiement des factures précédemment émises et arrivées à échéance, GERESO pourra refuser d'honorer la commande aussi longtemps que lesdites factures n'ont pas été réglées, sans que le Client puisse prétendre à une quelconque indemnité à ce titre.

8.2. Force majeure

GERESO ne pourra être tenu responsable à l'égard du Client en cas d'inexécution de ses obligations résultant d'un événement de force majeure. Sont considérés comme cas de force majeure ou cas fortuit, outre ceux habituellement reconnus par la jurisprudence des Cours et Tribunaux Français et sans que cette liste soit restrictive : la maladie ou l'accident d'un consultant ou d'un animateur de formation, les grèves ou conflits sociaux externes à GERESO, les désastres naturels, les incendies, la non obtention de visas, des autorisations de travail ou d'autres permis, les lois ou règlements mis en place ultérieurement, l'interruption des télécommunications, l'interruption de l'approvisionnement en énergie, interruption des communications ou des transports de tout type, ou toute autre circonstance échappant au contrôle de GERESO.

8.3. Propriété intellectuelle

Dans le cadre du respect des droits de propriété intellectuelle attachés aux supports remis ou imprimables ou de toutes autres ressources pédagogiques mis à la seule disposition des participants des formations, le Client s'interdit de reproduire, directement ou indirectement, en totalité ou en partie, d'adapter, de modifier, de traduire, de représenter, de commercialiser ou de diffuser à des membres de son personnel non participants aux formations GERESO ou à des tiers, les dits supports et ressources pédagogiques quelle qu'en soit la forme (papier, numérique, vidéo, orale...) sans l'autorisation expresse, préalable et écrite de GERESO ou de ses ayants droit.

8.4. Confidentialité

Les parties s'engagent à garder confidentiels les informations et documents concernant l'autre partie de quelle que nature qu'ils soient, économiques, techniques ou commerciaux, auxquels elles pourraient avoir accès au cours de l'exécution du contrat ou à l'occasion des échanges intervenus antérieurement à la conclusion du contrat, notamment l'ensemble des informations figurant dans la proposition commerciale et financière transmise par GERESO au Client.

8.5. Limitations de responsabilité de GERESO

La responsabilité de GERESO ne peut en aucun cas être engagée pour toute défaillance technique du matériel, tout mauvais usage du ou des service(s) E-learning de formation par les Utilisateurs ou toute cause étrangère à GERESO. Quelque soit le type de prestations, la responsabilité de GERESO est expressément limitée à l'indemnisation des dommages directs prouvés par le Client. La responsabilité de GERESO est plafonnée au montant du prix payé par le Client au titre de la prestation concernée. En aucun cas, la responsabilité de GERESO ne saurait être engagée au titre des dommages indirects tels que perte de données, de fichier(s), perte d'exploitation, préjudice commercial, manque à gagner, atteinte à l'image et à la réputation.

8.6. Données personnelles

Les différentes informations qui peuvent vous être demandées lors de l'utilisation des services GERESO sont nécessaires au traitement des inscriptions et à l'exécution des prestations fournies. Conformément à la Loi Informatique et Libertés, le Client dispose d'un droit d'accès, d'opposition, de rectification, de portabilité des informations qui le concernent. Toute demande en ce sens doit être adressée à GERESO - Service DPO - 38 rue de la Teillaie, 72018 Le Mans Cedex 2 ou à l'adresse suivant : dpo@gereso.fr

Conformément au Règlement Général sur la Protection des Données (RGPD), ces données, collectées dans le cadre d'une prestation de formation, seront conservées durant 3 ans à compter de notre dernier contact.

8.7. Communication

Le Client accepte d'être cité par GERESO comme Client de ses offres de services, aux frais de GERESO. Sous réserve du respect des dispositions des articles 8.4 et 8.6, GERESO peut mentionner le nom du Client ainsi qu'une description objective de la nature des prestations, objet du contrat, dans ses listes de références et propositions à l'attention de ses prospects et de sa Clientèle, entretiens avec des tiers, communications à son personnel, documents internes de gestion prévisionnelle, rapport annuel aux actionnaires, ainsi qu'en cas de dispositions légales, réglementaires ou comptables l'exigeant.

8.8. Droit applicable - Attribution de compétence - Renonciation - Élection de domicile

L'élection de domicile est faite par GERESO à son siège social au 38 rue de la Teillaie, 72018 Le Mans Cedex 2

Les Conditions Générales et toutes les relations contractuelles entre GERESO et ses Clients relèvent de la Loi française.

Tous litiges qui ne pourraient être réglés à l'amiable seront de la compétence exclusive du Tribunal de Commerce du Mans quel que soit le siège ou la résidence du Client, nonobstant pluralité de défendeurs ou appel en garantie. Cette clause attributive de compétence ne s'appliquera pas au cas de litige avec un Client non professionnel pour lequel les règles légales de compétence matérielle et géographique s'appliqueront.

GERESO est le partenaire privilégié de la plupart des établissements publics français et des grandes entreprises, parmi lesquels :

SECTEUR PRIVÉ

ABB FRANCE · ACCENTURE · ACCOR · ACMS · ACTION LOGEMENT · ADOMA · AÉROPORTS DE PARIS
· AFPA · AG2R · AGEFIPH · AGENCE FRANCE PRESSE · AIRBUS · AIR LIQUIDE · ALBANY INTERNATIONAL
· ALLIANZ · ALSTOM TRANSPORT · ALTEDIA · AMBASSADES DES ÉTATS-UNIS ET DU CANADA · APEC
· APPIA · ARC INTERNATIONAL · ARKEMA · ARPAVIE · ARTERRIS · ASSYSTEM · AUCHAN · AXA FRANCE
· AXALTA COATING SYSTEMS · BANQUE DE FRANCE · BANQUE PALATINE · BANQUE POPULAIRE
· BAYARD PRESSE · BAYER CROPS SCIENCE · BERTIN TECHNOLOGIES · BNP PARIBAS · BOBST LYON · BOLLORE
· BOSCH · BOUYGUES · BPCE · BRGM · BRICO DEPOT · BRIDGESTONE FRANCE · BSH ELECTROMENAGER
· BUREAU VERITAS · C & A · CAISSE CENTRALE DE LA MSA · CAISSE D'ÉPARGNE · CANAL PLUS · CAP GEMINI
· CARREFOUR · CARSAT · CASA · CASINO · CCAS · CCI · CEA · CENTRE JEAN PIERRE TIMBAUT · CERFRANCE · CFPR · CHANEL
· CIC · CIEM · CLARINS · CLUB MEDITERRANEE · CNAMTS · CNES · CNP ASSURANCES · COFACE · COLAS · COLLECTEAM
· CONFORAMA · CLAAS TRACTOR · COOPERATIVE LE GOUESSANT · COVEA · CPAM · CRÉDIT AGRICOLE · CRÉDIT MUTUEL
· CRISTAL UNION · DAHER · DALKIA · DASSAULT · DELPHARM GAILLARD · DISNEY · ECONOCOM · EDF · EFS · EGIS · EIFFAGE
· ENGIE COFELY · ENSEMBLE PROTECTION SOCIALE · ESPCI PARITECH · ESSILOR · FFF · FNAC · FRAMATOME · ORANO · FRANCE TELEVISIONS
*FUJIFILM · GROUPE BEL · GECINA · GEFCO · GEMALTO · GENERAL ELECTRIC · GENERALI · GEODIS · GFI INFORMATIQUE · GFC ATLANTIC · GKN
DRIVELINE · GLACES THIRIET · GRANDS PORTS MARITIMES · GROUPAMA · GROUPE ARCADE · GROUPE HENNER · GROUPE HOSPITALIER SAINT
JOSEPH · GROUPE LES MOUSQUETAIRES * GROUPE VVY · GRT GAZ · SANOFI · HELMA SERVICES · HERMES SELLIER · HERTA · HERTZ
· HOTEL LE BRISTOL · IDEX · IFP · IMPACT · INEO · INEXTENS · INGEROP · INNOTHERA SERVICES · INRS INSEAD · INSTITUT PASTEUR · IPSOS · IRSN
· ITRON · JEAN STALAVEN · JOHN DEERE · KEOLIS · KRYS GROUP · KUEHNE & NAGEL · L'ORÉAL · LA BANQUE POSTALE · LABORATOIRES URGO
· LABORATOIRES SERVIER · LABORATOIRES FILORGA COSMETIQUES · LABORATOIRES NUXE · LAFARGE · LAGARDERE · LA POSTE · LA REDOUTE
· LEGRAND · LFDJ · LES TRAVAUX DU MIDI · LILLY FRANCE · LOGOPLASTE · LOUIS VUITTON · LYONNAISE DE BANQUE · LUBRIZOL · MAAF · MACIF
· MACSF · MAIF · MBDA FRANCE · MC DONALD · MGEN · MICHELIN · MMA · MSA · MOET HENNESSY * MUTEX · NAPHTACHIMIE · NATIXIS * NESTLÉ
· NEXANS · NEXTER · NUTRIXO · ORANGE · ORANGE BANK · OUEST FRANCE · SOLOCAL · PASQUIER · PARIS HABITAT · PARISOT · PEUGEOT CITROËN
· PFIZER · PHILIPS · PIERRE GUERIN · PÔLE EMPLOI · POLYONE · PORT AUTONOME · PRINTEMPS · PRO BTP · RADIO FRANCE · RATP · RAZEL BEC
· RELAIS COLIS · RENAULT · SACEM · SAFRAN · SAINT GOBAIN · SAMSIC – SARTHE HABITAT · SCHENKER FRANCE · SCHLUMBERGER · SCHNEIDER
ELECTRIC · SEB DEVELOPPEMENT · SEITA · SFR · SGS · SHELL · SHISEIDO · SIACI SAINT-HONORÉ · SIEMENS · SIVANTOS · SMABTP · SNCF · SOCIÉTÉ
GÉNÉRALE · SOFITEL · SOGEA · SOGIMA · SOLVAY · SOURIAU · SPIE · ST MICROELECTRONICS · STELIA AEROSPACE · SUEZ · SVP · SYSTRA · TAM
· TDF · TECHNIP · TEFAL · TELEPERFORMANCE · TERREAL · THALES · TOTAL · TRANSDEV · UCANSS · UNEO* VALEO · VEOLIA · VERSPIEREN · VINCI
· VIVARTE · VM BUILDING SOLUTIONS · VTG FRANCE · WURTH FRANCE SA · AUTOROUTES PARIS RHIN RHÔNE ...

SECTEUR PUBLIC

A.C.O.S.S. · AGENCES DE L'EAU · ANAH · ANFH · ANSES · ASSEMBLEE NATIONALE · ASP · CAISSE DES DEPOTS · C.A.S.V.P · CENTRES DE GESTION
DE LA FPT · CENTRE NATIONAL DU CINEMA ET DE L'IMAGE ANIMEE · CLEISS · CNRS · COUR DES COMPTES · EDSMR · IFCE LES HARAS NATIONAUX
· INSERM · IRSTEA · **CONSEILS DÉPARTEMENTAUX** : DU CANTAL, DE L'HERAULT, DU JURA, DE LA HAUTE-VIENNE, DES HAUTS DE SEINE,
DES PYRENEES-ORIENTALES, DU FINISTERE... · **CONSEILS RÉGIONAUX** : AUVERGNE-RHONE ALPES, GRAND EST, GUADELOUPE, NOUVELLE
AQUITAINE, VAL DE LOIRE ... · **CULTURE** : BNF, CENTRE GEORGES POMPIDOU, CENTRE DES MONUMENTS NATIONAUX, CHATEAU DE VERSAILLES,
LA COMEDIE FRANÇAISE, MUSEE DU LOUVRE, MUSEE DU QUAI BRANLY, SEVRES LA CITE DE LA CERAMIQUE..... · **ÉDUCATION** : CAISSES DES
ÉCOLES, ECOLE, CENTRALESUPELEC, ECOLES DES MINES, ECOLE POLYTECHNIQUE, ENAC, LA FEMIS, UNIVERSITES DE NANTES, DE PARIS II,
DE PARIS-SORBONNE, DU HAVRE, AIX-MARSEILLE ... · DILA · DREAL · FRANCEAGRIMER · IFSTTAR · IGN · IGPDE · INPI · INRA · INRAP · INRIA · INSEE
· IRD · LA POSTE · **MAIRIES** : DE NOISY, SARTROUVILLE, DE LYON, DE NANTES, DE PARIS, DE ROUEN, DE VERSAILLES, DU HAVRE...
· **METROPOLES** : DE LYON, NANTES, LILLE, STRASBOURG, TOULOUSE · **MINISTÈRES** : DE L'AGRICULTURE, DE LA CULTURE, DE LA DÉFENSE,
DE L'ÉCOLOGIE, SERVICES DU PREMIER MINISTRE... · ONAC-VG · PREFECTURE DE REGION : AUVERGNE-RHONE ALPES, BRETAGNE, CHARENTE,
ILE DE FRANCE ... · **SANTÉ** : APHP, ARS, CASH DE NANTERRE, CH D'AJACCIO, DE GONESSE, DU HAVRE, GUILLAUME RÉGNIER, PUBLIC DU
COTENTIN... · CHI DE CRETEIL, DE POISSY/ST GERMAIN EN LAYE, DE VILLENEUVE SAINT GEORGES... · CHU DE BREST, DE FELIX GUYON, DE RENNES,
HOPITAUX DE ROUEN, DE NANTES, DE NICE, DE NIMES, DE SUD REUNION... · CSMLD JACQUES WEINMANN · EHPAD · EFS · EPS · EPSMR · GH LE
RAINCY MONTFERMEIL, DE MULHOUSE SUD ALSACE, DE L'AUBE-MARNE, EST-REUNION, SUD-ARDENNES ... · HAUTE AUTORITE DE SANTE
· INSTITUT LE VAL-MANDE · MIPIH · SANTÉ PUBLIQUE FRANCE · SDIS DE L'ARDÈCHE, DE LA LOIRE, DES ALPES MARITIMES, DES YVELINES · SYNDEC
· S.A.R. : DE DOUAI, DE LYON, DE PARIS ...

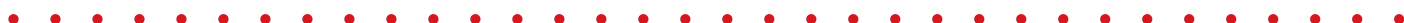



GERESO

FORMATION | CONSEIL | ÉDITION

SIÈGE SOCIAL

38 Rue de la Teillaie - CS 81826

72018 Le Mans Cedex 2

formation@gereso.fr

02 43 23 09 09

ESPACE FORMATION

22 Place de Catalogne - 75014 Paris

espaceformation@gereso.fr

01 42 18 13 08



RETROUVEZ-NOUS
sur www.gereso.com

